Gobierno Municipal de MATAMOROS 2024 - 2027

CONTRATO:	MAT-OP-CAPUFE-PV-001-/2025	ESTIMACIÓN:	3 (TRES)
PROGRAMA:	CAPUFE	PERIODO: DEL	01-dic-2025 AL 31-dic-2025
OBRA:	MODERNIZACION DE LA AV PEDRO CARDENAS (LADO ORIENTE) DE CAMINO VECINAL HACIA EL SUR DEL CAD.1+051 A 1+336 DEL MUNICIPIO DE MATAMOROS TAMAULIPAS	FECHA:	5 de enero de 2026
UBICACIÓN:	AVENIDA PEDRO CARDENAS	HOJA: 1	DE: 1
CONTRATISTA:	KAWAC CONSTRUCCIONES S.A DE C.V		

R.F.C.	C.M.I.C.	I.M.S.S.		BUENO POR $ 8,386,776.24

RECIBIMOS DE: MUNICIPIO DE MATAMOROS

LA CANTIDAD DE $ **5,790,056.79** (CINCO MILLONES SETECIENTOS NOVENTA MIL CINCUENTA Y SEIS PESOS 79/100 M.N.)

POR CONCEPTO DE : **ESTIMACION No** 3 (TRES)

ESTADO DE CUENTA

IMPORTE DEL CONTRATO: $	10,921,501.65					
PAGOS ANTERIORES: $	0.00					
POR EJERCER: $	10,921,501.65			$	10,921,501.65	
IMPORTE DE ESTA ESTIMACION:$	7,229,979.52					
DEDUCTIVAS: $						
SUB TOTAL: $	7,229,979.52					
16% I.V.A.: $	1,156,796.72					
SUB TOTAL: $	8,386,776.24	$	8,386,776.24	$	8,386,776.24	
DEDUCCIONES Y RETENCIONES:						
ANTICIPOS: $	2,516,032.87					
3‰ I.C.I.C $	21,689.94					
2‰ D.I.F. $	14,459.96					
1‰ ORGANO FIZCALIZACION ESTATAL $	8,386.78					
5% INSPECCION, VIGILANCIA Y CONTROL: $	36,149.90					
SUB TOTAL: $	2,596,719.45	$	2,596,719.45			
NETO APAGAR: $	**5,790,056.79**	$	**5,790,056.79**			
NUEVO SALDO PENDIENTE POR LIQUIDAR: $				$	2,534,725.41	

CONTRATISTA	REVISÓ	REVISÓ	AUTORIZO
KAWAC CONSTRUCCIONES S.A DE C.V	ING. JOSE RAMSES GONZALEZ CANTU JEFE DE DEPTO. DE SUPERVISION	ING. MARCO ANTONIO RAMIREZ SILVA ADMINISTRADOR DE PROGRAMA	ING. FERNANDO REQUENA CHAVEZ DIRECTOR DE OBRAS PUBLICAS

Gobierno Municipal de MATAMOROS 2024 - 2027

CONTRATO:	MAT-OP-CAPUFE-PV-001-/2025	**ESTIMACIÓN:**	3 (TRES)
PROGRAMA:	CAPUFE	**PERIODO:** del	01-dic-2025 al 31-dic-2025
OBRA:	MODERNIZACION DE LA AV PEDRO CARDENAS (LADO ORIENTE) DE CAMINO VECINAL HACIA EL SUR DEL CAD.1+051 A 1+336 DEL MUNICIPIO DE MATAMOROS TAMAULIPAS	**FECHA:**	5 de enero de 2026
UBICACIÓN:	AVENIDA PEDRO CARDENAS	**HOJA:** 1	**DE:**
CONTRATISTA:	KAWAC CONSTRUCCIONES S.A DE C.V		

ESTIMACIÓN

CLAVE	CONCEPTO	UNIDAD	P.U.	VOLUMEN					IMPORTE DE ESTIMACION
				PRESUPUESTO	ACUM. ANTERIOR	PRESENTE	ACUMULADO	EXCEDENTE	
I.01	Trazo y nivelación	m2	$ 26.87	2,337.00	0.00	2,320.00	2,320.00		62,338.40
I.02	Excavación en apertura de caja de material "A" y/o "B" de 0.96 mts.	m3	$ 107.82	2,243.52	0.00	1,894.33	1,894.33		204,246.66
I.03	Carga y acarreo de material producto de excavación a limites de la ciudad.	m3	$ 350.47	2,916.58	0.00	2,465.05	2,465.05		863,926.07
I.04	Tratamiento de terracerías con cal al 2% a nivel subrasante incluye: Escarificado, acamellonado, homogenizado y compactado al 95 % proctor std. de 15 cm de espesor y pruebas de laboratorio.	m2	$ 102.89	2,337.00	0.00	2,310.16	2,310.16		237,692.36
I.04-A	Construcción de sub-base de sulfato de calcio de 60 cm de espesor incluye: Suministro, acarreo descopetado, tendido, homogenizado y compactado al 95% proctor std. y pruebas de laboratorio.	m3	$ 732.20	1,402.20	0.00	1,375.95	1,375.95		1,007,470.59
I.05	Construcción de base hidráulica de 25 cm de espesor incluye: Suministro, acarreo, tendido, homogenizado y compactado al 95% proctor std. y pruebas de laboratorio.	m3	$ 3,019.41	584.25	0.00	559.42	559.42		1,689,118.34
I.06	Colocación y compactación de carpeta de 11 cm de espesor compactado al 95 % de la prueba Marshall incluye: Riego de impregnación con asfalto fm-1 a razón de 1.5 lto/m² barrido de base impregnado a mano, riego de liga fr-3 a razón de 0.50 lto/m² suministro y acarreo de carpeta asfáltica con agregado máximo 3/4 y pruebas de laboratorio.	m2	$ 1,093.80	2,337.00	0.00	2,270.70	2,270.70		2,483,691.66
I.07	Nivelación de pozo de visita, colocando tapa y brocal existente, incluye: corte de 1.50 x1.50 mts; con cortadora de piso, retiro de carpeta, excavación a mano, suministro y colocación de concreto f'c=200 kg/cm2 de 25 cm. de espesor, malla electrosoldada 6/6-10/10, carga y acarreo de material producto de corte, demolición y excavación, mano de obra, herramienta y equipó necesario.	pza.	$ 7,485.04	4.00	0.00	0.00	0.00		
I.08	Nivelación de caja de válvulas colocando la tapa, marco y contra marco de fo.fo. existente, incluye: corte de 0.40 x0.90 mts; con cortadora de piso, demolición de losa existente, suministro y colocación de concreto f'c=200 kg/cm2 de 25 cm. de espesor, varilla de 3/8 a cada 10 cm. En ambos sentidos, cimbra y descimbra, carga y acarreo de material producto de corte, demolición y excavación, mano de obra, herramienta y equipó necesario.	pza.	$ 10,799.59	2.00	0.00	0.00	0.00		
I.09	Suministro y colocación de toma domiciliaria de agua potable de 1/2" de 9.00 ml en terracería, incluye: excavación, relleno con material producto de excavación, manguera depolietileno color azul (PEXa) municipex de la linea REHAU de 1/2", llave de banqueta de 1/2" de bronce, llave de inserción de 1/2" de bronce, abrazadera de bronce de 4" x 1/2", tornillos de bronce, tubo pvc de 4" con tapon macho, conexión a red existente, materiales, mano de obra, herramienta y equipo.	pza.	$ 6,869.23	1.00	0.00	8.00	8.00	7.00	54,953.84
I.10	Construcción de descarga domiciliaria terracería de 6.00 ml. Incluye: tubo pvc alcantarillado serie 20 de 6" de diámetro, yee de 8" x 6", codo de 6" x 45°, excavación, relleno con material producto de excavación, conexión a red existente de 8" de diámetro, incluye preparacion con 2 codos de codo de 6" x 45° y yee de 6" con tapon macho, materiales, mano de obra, herramienta y equipo.	pza.	$ 12,170.02	1.00	0.00	8.00	8.00	7.00	97,360.16
								ESTA HOJA $	**6,700,798.08**
								ACUMULADO $	**6,700,798.08**

CONTRATISTA :	SUPERVISO:	REVISO :	REVISO :
KAWAC CONSTRUCCIONES S.A DE C.V	ING. KEVIN O. RAMIREZ RODRIGUEZ SUPERVISOR DE OBRA	ING. JOSE RAMSES GONZALEZ CANTU JEFE DE DEPTO. DE SUPERVISION	ING. MARCO ANTONIO RAMIREZ SILVA ADMINISTRADOR DE PROGRAMA

Gobierno Municipal de MATAMOROS 2024 - 2027

CONTRATO:	MAT-OP-CAPUFE-PV-001-/2025	**ESTIMACIÓN:**	3 (TRES)
PROGRAMA:	CAPUFE	**PERIODO:** del	01-dic-2025 al 31-dic-2025
OBRA:	MODERNIZACION DE LA AV PEDRO CARDENAS (LADO ORIENTE) DE CAMINO VECINAL HACIA EL SUR DEL CAD.1+051 A 1+336 DEL MUNICIPIO DE MATAMOROS TAMAULIPAS	**FECHA:**	5 de enero de 2026
UBICACIÓN:	AVENIDA PEDRO CARDENAS 2	**HOJA:**	**DE:**
CONTRATISTA:	KAWAC CONSTRUCCIONES S.A DE C.V		

ESTIMACIÓN

CLAVE	CONCEPTO	UNIDAD	P.U.	VOLUMEN					IMPORTE DE ESTIMACION
				PRESUPUESTO	ACUM. ANTERIOR	PRESENTE	ACUMULADO	EXCEDENTE	
II	**GUARNICIONES Y BANQUETAS**								
II.01	Demolición de guarnición existente, incluye: carga, acarreo y retiro fuera de los limites de la obra.	ml	$ 102.84	0.00	0.00	0.00	0.00		
II.02	Demolición de Banqueta existente, incluye: carga, acarreo y retiro fuera de los limites de la obra.	m2	$ 259.44	0.00	0.00	806.42	806.42	806.42	209,217.60
II.03	Guarnición de concreto hidráulico de f'c=150kg/cm2 de 15 x 30 x 45cm, incluye: Excavación, cimbrado, colado y relleno en respaldo de la guarnición a mano con material producto de la excavación tipo "L".	ml	$ 955.45	285.00	0.00	0.00	0.00		
II.04	Construcción de banqueta de concreto hidráulico f'c=150kg/cm2 de 8 cm de espesor, incluye: Renivelacion de registros sanitarios, excavación de 18 cm, para retiro de material contaminado, relleno de material de banco de 10cm de espesor, cimbra y descimbra, malla electrosoldada 6/6-10/10, materiales, mano de obra, herramienta y equipo.	m2	$ 963.51	570.00	0.00	0.00	0.00		
III	**FORESTACIÓN**								
III.01	Suministro y sembrado de árbol encino de 2.00 mts., de altura del tallo y 1.50 mts., de follaje. y al menos 4" de diámetro del tronco, incluye: fertilízate, riego y garantía de 30 días, excavación, sembrado, relleno, mano de obra, herramienta y equipo.	pza.	$ 7,030.73	7.00	0.00	0.00	0.00		
III.02	Suministro, tendido y compactado de material de banco, incluye: materiales, mano de obra, herramient ay equipo.	m3	$ 610.22	3.50	0.00	0.00	0.00		
III.03	Suministro y colocación de pasto tipo Bermuda sobre terreno natural, incluye: materiales y mano de obra, transportación, limpieza etc.	m2	$ 223.01	1.75	0.00	0.00	0.00		
IV	**SEÑALAMIENTOS**								
IV.01	Suministro y señalización de letreros de 0.71x0.71 mts., en lamina galvanizada calibre 16 en poste PTR de 2"x2"x3.50 mts., en acabado reflejante grado ingeniería, para ALTO, con nomenclatura de las calles formada por 2 laminas de 20x90 cms. fabricada en lamina galvanizada cal. 16 en acabado material reflejante grado ingeniería color blanco y leyendas recortadas en varios colores por computadora, incluye: tornillería galvanizada, materiales, mano de obra, herramienta y equipo.	pza.	$ 7,942.33	2.00	0.00	0.00	0.00		
IV.02	Suministro y señalización de letreros de 0.71x0.71 mts., en lamina galvanizada calibre 16 en poste PTR de 2"x2"x3.50 mts., en acabado reflejante grado ingeniería, para NO ESTACIONARSE O MÁXIMA VELOCIDAD, incluye: tornillería galvanizada, materiales, mano de obra, herramienta y equipo.	pza.	$ 4,535.63	7.00	0.00	0.00	0.00		
								ESTA HOJA $	**209,217.60**
								ACUMULADO $	**6,910,015.68**

CONTRATISTA :	SUPERVISO:	REVISO :	REVISO :
KAWAC CONSTRUCCIONES S.A DE C.V	ING. KEVIN O. RAMIREZ RODRIGUEZ SUPERVISOR DE OBRA	ING. JOSE RAMSES GONZALEZ CANTU JEFE DE DEPTO. DE SUPERVISION	ING. MARCO ANTONIO RAMIREZ SILVA ADMINISTRADOR DE PROGRAMA

Gobierno Municipal de MATAMOROS 2024 - 2027

CONTRATO:	MAT-OP-CAPUFE-PV-001-/2025	ESTIMACIÓN:	3 (TRES)
PROGRAMA:	CAPUFE	PERIODO: del	01-dic-2025 al 31-dic-2025
OBRA:	MODERNIZACION DE LA AV PEDRO CARDENAS (LADO ORIENTE) DE CAMINO VECINAL HACIA EL SUR DEL CAD.1+051 A 1+336 DEL MUNICIPIO DE MATAMOROS TAMAULIPAS	FECHA:	5 de enero de 2026
UBICACIÓN:	AVENIDA PEDRO CARDENAS	HOJA: 3	DE:
CONTRATISTA:	KAWAC CONSTRUCCIONES S.A DE C.V		

ESTIMACIÓN

CLAVE	CONCEPTO	UNIDAD	P.U.	VOLUMEN					IMPORTE DE ESTIMACION
				PRESUPUESTO	ACUM. ANTERIOR	PRESENTE	ACUMULADO	EXCEDENTE	
IV.03	Suministro y señalización de letreros de 0.71x0.71 mts., en lamina galvanizada calibre 16 en poste PTR de 2"x2"x3.50 mts., en acabado reflejante grado ingeniería, para CRUCE PEATONAL, incluye: tornillería galvanizada, materiales, mano de obra, herramienta y equipo.	pza.	$ 4,535.63	2.00	0.00	0.00	0.00		
V	**ANUNCIO DE OBRA**								
V.01	Suministro y colocación de anuncio informativo de 0.90 m de altura por 1.20 m de ancho, de obra a base de perfil PTR de 2" calibre 18, en bastidor y postes, lamina galvanizada cal 20 letrero con rotulación digital, impresión a tinta látex durabilidad de 3 años al sol, con laminado UV para que sea antigrafiti, vinil 3M, anclaje a piso con concreto F'c=150 kg/cm2 a una profundidad de 0.80 m. incluye: materiales, acarreos, pozo de 0.80 x 0.25 cm de diámetro, herramienta y mano de obra	pza.	$ 5,684.84	1.00	0.00	1.00	1.00		5,684.84
VI	**REHABILITACION DE CARPETA CARRILES CENTRALES**								
VI.01	Fresado de carpeta asfáltica existente en un espesor de 5 cm. Por medios mecánicos, incluye: barrido de la superficie así como la carga y el acarreo de material producto de fresado a lugar autorizado por la supervisión le indique.	m2	$ 89.19	2,280.00	0.00	0.00	0.00		
VI.02	Suministro, colocación y compactación de carpeta asfáltica de 5 cm de espesor, con asfalto EKBESP PG 64-22, compactado al 95 % de la prueba Marshall incluye: Riego de impregnación con emulcion asfaltica ECL-60 a razón de 1.5 lto/m² barrido de base impregnada a mano, riego de liga con emulsion asfaltica ECR-65 a razón de 0.50 lto/m², acarreo de carpeta asfáltica con agregado máximo 3/4 y pruebas de laboratorio.	m2	$ 566.32	2,280.00	0.00	0.00	0.00		
0	**EXTRAORDINARIOS**								
EXT-01	Guarnición trapezoidal de concreto hidráulico de f'c=150kg/cm2 de 15 x 35 x 30 cm, incluye: Excavación, cimbrado, colado y relleno en respaldo de la guarnición a mano con material producto de la excavación.	ml	$ 1,056.40	0.00	0.00	297.50	297.50	297.50	314,279.00
								ESTA HOJA $	319,963.84
								ACUMULADO $	7,229,979.52
								ESTA ESTIMACION $	7,229,979.52

CONTRATISTA :	SUPERVISO:	REVISO :	REVISO :
KAWAC CONSTRUCCIONES S.A DE C.V	ING. KEVIN O. RAMIREZ RODRIGUEZ SUPERVISOR DE OBRA	ING. JOSE RAMSES GONZALEZ CANTU JEFE DE DEPTO. DE SUPERVISION	ING. MARCO ANTONIO RAMIREZ SILVA ADMINISTRADOR DE PROGRAMA

KAWAC
CONSTRUCCIONES S.A. DE C.V.

H. MATAMOROS, TAMAULIPAS A 04 DE DICIEMBRE DE 2025

ING. FERNANDO REQUENA CHAVEZ
DIRECTOR DE OBRAS PUBLICAS

EN REFERANCIA AL CONTRATO: MAT-OP-CAPUFE-PV-001-/2025. DE LA OBRA: MODERNIZACION DE LA AV PEDRO CARDENAS (LADO ORIENTE) DE CAMINO VECINAL HACIA EL SUR DEL CAD.1+051 A 1+336 DEL MUNICIPIO DE MATAMOROS TAMAULIPAS. SOLICITAMOS A USTED LA AUTORIZACION DE LOS VOLUMENES EXEDENTES QUE SERAN INCLUIDOS EN LA ORDEN DE ACTUALIZACION DE LA ESTIMACION No3 (TRES) LOS CUALES SERAN NECESARIOS PARA LA CORRECTA EJECUCION DE LOS TRABAJOS

SIN MAS POR EL MOMENTO Y AGRADECIENDO SUS ATENCIONES QUEDO DE USTED

ING GUILLERMO GONZALEZ MANCILLA
REPRESENTANTE LEGAL

Av. Libramiento Emilio Portes Gil #160 entre Fernando Villarreal y Esqu
Ej. Buena Vista C.P. 87394 H. Matamoros, Tamaulipas. R.F.C. KCO110823
Tel: (868)812 46 72 Correo electrónico: kawac.construcciones@gmail.c

Gobierno Municipal de MATAMOROS 2024 - 2027

R. AYUNTAMIENTO DE MATAMOROS

PERIODO:	HOJA:

ORDEN DE ACTUALIZACION	NUM. CONTRATO:	NUM. DE ESTIMACION:	DEL 01-dic-2025	No 1 .
	MAT-OP-CAPUFE-PV-001-/2025	3 (TRES)	AL 31-dic-2025	DE 1 .

CONTRATISTA: KAWAC CONSTRUCCIONES S.A DE C.V	OBRA: MODERNIZACION DE LA AV PEDRO CARDENAS (LADO ORIENTE) DE CAMINO VECINAL HACIA EL SUR DEL CAD.1+051 A 1+336 DEL MUNICIPIO DE MATAMOROS TAMAULIPAS

LOCALIDAD: H. MATAMOROS, TAM.	MUNICIPIO: MATAMOROS	PROGRAMA: CAPUFE

CONCEPTO (S), PRECIO (S), QUE SE MODIFICA (N) O CUYO PERIODO DE EJECUCION SE AMPLIA

CLAVE	CONCEPTO	NUEVOS CONCEPTOS O INCREMENTOS DE VOLUMEN				INCREMENTO AL PERIODO DE EJECUCION		
		VOL. ADICIONAL QUE SE AUTOR.	P.U. ULTIMO AUTORIZADO	COSTO ESTIMADO	VOL. ADICIONAL ACUM. AUT.	FECHA TERM. CONTRATADA	PRORROGA 1a.	PRORROGA 2a.
I.09	Suministro y colocación de toma domiciliaria de agua potable de 1/2" de 9.00 ml en terracería, incluye: excavación, relleno con material producto de excavación, manguera depolietileno color azul (PEXa) municipex de la linea REHAU de 1/2", llave de banqueta de 1/2" de bronce, llave de inserción de 1/2" de bronce, abrazadera de bronce de 4" x 1/2", tornillos de bronce, tubo pvc de 4" con tapon macho, conexión a red existente, materiales, mano de obra, herramienta y equipo.	7.00 pza.	$6,869.23	$48,084.61	7.00			
I.10	Construcción de descarga domiciliaria terracería de 6.00 ml. Incluye: tubo pvc alcantarillado serie 20 de 6" de diámetro, yee de 8" x 6", codo de 6" x 45°, excavación, relleno con material producto de excavación, conexión a red existente de 8" de diámetro, incluye preparacion con 2 codos de codo de 6" x 45° y yee de 6" con tapon macho, materiales, mano de obra, herramienta y equipo.	7.00 pza.	$12,170.02	$85,190.14	7.00			
II.02	Demolición de Banqueta existente, incluye: carga, acarreo y retiro fuera de los limites de la obra.	806.42 m2	$259.44	$209,217.60	806.42			
EXT-01	Guarnición trapezoidal de concreto hidráulico de f'c=150kg/cm2 de 15 x 35 x 30 cm, incluye: Excavación, cimbrado, colado y relleno en respaldo de la guarnición a mano con material producto de la excavación.	297.50 ml	$1,056.40	$314,279.00	297.50			
			SUMA =	$656,771.35				

EXPLICACION AMPLIA: (QUE, COMO, DONDE,QUIEN, PORQUE, CUANDO)

SE EJECUTA ESTE VOLUMEN ADICIONAL POR LA FACTIBILIDAD DEL PROYECTO Y PARA SU BUEN FUNCIONAMIENTO.

CAUSAS

* CONDICIONES NATURALES DIS-TINTAS A LAS SUPUESTAS:	X	* RETRASO EN LA ENTREGA DE PLANOS Y/O ESPECIFICACIONES:	
* CAMBIOS DE DISEÑO:		* RETRASO EN LA ENTREGA DE MATERIALES Y/O EQUIPO:	
* CAMBIOS DE LOCALIZACION:		* RETRASO DE NUEVOS PAGOS:	
* ERROR INICIAL:		* RECORTE PRESUPUESTAL:	
* OTROS:			

CONTRATISTA :	SUPERVISO:	REVISO:	REVISO:
KAWAC CONSTRUCCIONES S.A DE C.V	ING. KEVIN O. RAMIREZ RODRIGUEZ SUPERVISOR DE OBRA	ING. JOSE RAMSES GONZALEZ CANTU JEFE DE DEPTO DE SUPERVISION	ING. MARCO ANTONIO RAMIREZ SILVA ADMINISTRADOR DE PROGRAMA

Gobierno Municipal de MATAMOROS 2024 - 2027

CONTRATO:	MAT-OP-CAPUFE-PV-001-/2025	ESTIMACIÓN:	3 (TRES)
PROGRAMA:	CAPUFE	PERIODO: del	01-dic-2025 al 31-dic-2025
OBRA:	MODERNIZACION DE LA AV PEDRO CARDENAS (LADO ORIENTE) DE CAMINO VECINAL HACIA EL SUR DEL CAD.1+051 A 1+336 DEL MUNICIPIO DE MATAMOROS TAMAULIPAS	FECHA:	5 de enero de 2026
UBICACIÓN:	H. MATAMOROS, TAM.	HOJA:	DE:
CONTRATISTA:	KAWAC CONSTRUCCIONES S.A DE C.V		

NÚMEROS GENERADORES

CLAVE	CONCEPTO	LOCALIZACION EJE	LOCALIZACION TRAMO	LARGO	ANCHO	ALTO Y/O PESO	UNIDAD	CANTIDAD	ESTE	VOLUMEN	VOLUMEN ACUMULADO	% AVANCES
I.01	Trazo y nivelación			290.00	8.00		m2	1.00		2,320.00	2,320.00	
								TOTAL =		2,320.00	2,320.00	99.27%
I.02	Excavación en apertura de caja de material "A" y/o "B" de 0.96 mts.			290.00	8.00	0.92	M3	1.00		2,134.40	2,134.40	
		caja de valvulas		2.50	1.50	0.92	M3	-1.00		-3.45	2,130.95	
		registro de telmex		1.50	3.30	0.92	M3	-1.00		-4.55	2,126.40	
		pozo de visita		0.38		0.92	M3	-3.00		-1.05	2,125.35	
								TOTAL =		2,125.35	2,125.35	84.44%
								SOLO SE ESTIMA =		1,894.33		
I.03	Carga y acarreo de material producto de excavación a limites de la ciudad.			290.00	8.00	0.92	M3	1.30		2,774.72	2,774.72	
		caja de valvulas		2.50	1.50	0.92	M3	-1.00		-3.45	2,771.27	
		registro de telmex		1.50	3.30	0.92	M3	-1.00		-4.55	2,766.72	
		pozo de visita		0.38		0.92	M3	-3.00		-1.05	2,765.67	
								TOTAL =		2,765.67	2,765.67	84.52%
								SOLO SE ESTIMA =		2,465.05		
I.04	Tratamiento de terracerías con cal al 2% a nivel subrasante incluye: Escarificado, acamellonado, homogenizado y compactado al 95 % proctor std. de 15 cm de espesor y pruebas de laboratorio.			290.00	8.00		M2	1.00		2,320.00	2,320.00	
		caja de valvulas		2.50	1.50		M2	-1.00		-3.75	2,316.25	
		registro de telmex		1.50	3.30		M2	-1.00		-4.95	2,311.30	
		pozo de visita		0.38			M2	-3.00		-1.14	2,310.16	
								TOTAL =		2,310.16	2,310.16	98.85%
I.04-A	Construcción de sub-base de sulfato de calcio de 60 cm de espesor incluye: Suministro, acarreo descopetado, tendido, homogenizado y compactado al 95% proctor std. y pruebas de laboratorio.			290.00	8.00	0.60	m3	1.00		1,392.00	1,392.00	
		caja de valvulas		2.50	1.50	0.60	m3	-1.00		-2.25	1,389.75	
		registro de telmex		1.50	3.30	0.60	m3	-1.00		-2.97	1,386.78	
		pozo de visita		0.38		0.60	m3	-3.00		-0.68	1,386.10	
		area de guarnicion		0.035			m3	-290.00		-10.15	1,375.95	
								TOTAL =		1,375.95	1,375.95	98.13%

CONTRATISTA :	SUPERVISO:	REVISO:
KAWAC CONSTRUCCIONES S.A DE C.V	ING. KEVIN O. RAMIREZ RODRIGUEZ SUPERVISOR DE OBRA	ING. JOSE RAMSES GONZALEZ CANTU JEFE DEL DPT DE SUPERVISION

Gobierno Municipal de MATAMOROS 2024 | 2027

CONTRATO:	MAT-OP-CAPUFE-PV-001-/2025	ESTIMACIÓN:	3 (TRES)
PROGRAMA:	CAPUFE	PERIODO: del	01-dic-2025 al 31-dic-2025
OBRA:	MODERNIZACION DE LA AV PEDRO CARDENAS (LADO ORIENTE) DE CAMINO VECINAL HACIA EL SUR DEL CAD.1+051 A 1+336 DEL MUNICIPIO DE MATAMOROS TAMAULIPAS	FECHA:	5 de enero de 2026
UBICACIÓN:	H. MATAMOROS, TAM.	HOJA:	DE:
CONTRATISTA:	KAWAC CONSTRUCCIONES S.A DE C.V		

NÚMEROS GENERADORES

CLAVE	CONCEPTO	LOCALIZACION EJE	LOCALIZACION TRAMO	LARGO	ANCHO	ALTO Y/O PESO	UNIDAD	CANTIDAD	ESTE	VOLUMEN	VOLUMEN ACUMULADO	% AVANCES
I.06	Colocación y compactación de carpeta de 11 cm de espesor compactado al 95 % de la prueba Marshall incluye: Riego de impregnación con asfalto fm-1 a razón de 1.5 lto/m² barrido de base impregnado a mano, riego de liga fr-3 a razón de 0.50 lto/m² suministro y acarreo de carpeta asfáltica con agregado máximo 3/4 y pruebas de laboratorio.			290.00	7.83		m2	1.00		2,270.70	2,270.70	
								TOTAL =		**2,270.70**	2,270.70	97.16%
I.05	Construcción de base hidráulica de 25 cm de espesor incluye: Suministro, acarreo, tendido, homogenizado y compactado al 95% proctor std. y pruebas de laboratorio.			290.00	8.00	0.25	m3	1.00		580.00	580.00	
		caja de valvulas		2.50	1.50	0.25	m3	-1.00		-0.94	579.06	
		registro de telmex		1.50	3.30	0.25	m3	-1.00		-1.24	577.83	
		pozo de visita		0.38		0.25	m3	-3.00		-0.29	577.54	
		area de guarnicion		0.063			m3	-290.00		-18.13	559.42	
								TOTAL =		**559.42**	559.42	95.75%
I.09	Suministro y colocación de toma domiciliaria de agua potable de 1/2" de 9.00 ml en terracería, incluye: excavación, relleno con material producto de excavación, manguera depolietileno color azul (PEXa) municipex de la linea REHAU de 1/2", llave de banqueta de 1/2" de bronce, llave de inserción de 1/2" de bronce, abrazadera de bronce de 4" x 1/2", tornillos de bronce, tubo pvc de 4" con tapon macho, conexión a red existente, materiales, mano de obra, herramienta y equipo.						PZA	8.00		8.00		
								TOTAL =		**8.00**	8.00	100.00%
I.10	Construcción de descarga domiciliaria terracería de 6.00 ml. Incluye: tubo pvc alcantarillado serie 20 de 6" de diámetro, yee de 8" x 6", codo de 6" x 45°, excavación, relleno con material producto de excavación, conexión a red existente de 8" de diámetro, incluye preparacion con 2 codos de codo de 6" x 45° y yee de 6" con tapon macho, materiales, mano de obra, herramienta y equipo.						PZA	8.00		8.00		
								TOTAL =		**8.00**	8.00	100.00%

CONTRATISTA :	SUPERVISO:	REVISO:
KAWAC CONSTRUCCIONES S.A DE C.V	ING. KEVIN O. RAMIREZ RODRIGUEZ SUPERVISOR DE OBRA	ING. JOSE RAMSES GONZALEZ CANTU JEFE DEL OPT DE SUPERVISION

Gobierno Municipal de MATAMOROS 2024 - 2027

CONTRATO:	MAT-OP-CAPUFE-PV-001-/2025	ESTIMACIÓN:	3 (TRES)
PROGRAMA:	CAPUFE	PERIODO: del	01-dic-2025 al 31-dic-2025
OBRA:	MODERNIZACION DE LA AV PEDRO CARDENAS (LADO ORIENTE) DE CAMINO VECINAL HACIA EL SUR DEL CAD.1+051 A 1+336 DEL MUNICIPIO DE MATAMOROS TAMAULIPAS	FECHA:	5 de enero de 2026
UBICACIÓN:	H. MATAMOROS, TAM.	HOJA:	DE:
CONTRATISTA:	KAWAC CONSTRUCCIONES S.A DE C.V		

NÚMEROS GENERADORES

CLAVE	CONCEPTO	LOCALIZACION EJE	LOCALIZACION TRAMO	LARGO	ANCHO	ALTO Y/O PESO	UNIDAD	CANTIDAD	ESTE	VOLUMEN	VOLUMEN ACUMULADO	% AVANCES
II.02	Demolición de Banqueta existente, incluye: carga, acarreo y retiro fuera de los limites de la obra.		linea de trailers	41.64	8.60		m2	1.00		358.10	358.10	
			motel la isla	31.20	8.60		m2	1.00		268.32	626.42	
			concreto aislado	4.50	4.00		m2	1.00		18.00	644.42	
			centro lonero	14.00	9.00		m2	1.00		126.00	770.42	
			propiedad aledaña a motel	9.00	4.00			1.00		36.00	806.42	
								TOTAL =		806.42	806.42	100.00%
V.01	Suministro y colocación de anuncio informativo de 0.90 m de altura por 1.20 m de ancho, de obra a base de perfil PTR de 2" calibre 18, en bastidor y postes, lamina galvanizada cal 20 letrero con rotulación digital, impresión a tinta látex durabilidad de 3 años al sol, con laminado UV para que sea antigrafiti, vinil 3M, anclaje a piso con concreto F'c=150 kg/cm2 a una profundidad de 0.80 m. incluye: materiales, acarreos, pozo de 0.80 x 0.25 cm de diámetro, herramienta y mano de obra						PZA	1.00		1.00		
								TOTAL =		1.00	1.00	100.00%
EXT-01	Guarnición trapezoidal de concreto hidráulico de f'c=150kg/cm2 de 15 x 35 x 30 cm, incluye: Excavación, cimbrado, colado y relleno en respaldo de la guarnición a mano con material producto de la excavación.			290.00			ml	1.00		290.00	290.00	
				7.50			ml	1.00		7.50	297.50	
								TOTAL =		297.50	297.50	100.00%

CONTRATISTA :	SUPERVISO:	REVISO:
KAWAC CONSTRUCCIONES S.A DE C.V	ING. KEVIN O. RAMIREZ RODRIGUEZ SUPERVISOR DE OBRA	ING. JOSE RAMSES GONZALEZ CANTU JEFE DEL DPT DE SUPERVISION

Gobierno Municipal de MATAMOROS 2024 - 2027

CONTRATO:	MAT-OP-CAPUFE-PV-001-/2025	**ESTIMACIÓN:**	3 (TRES)
PROGRAMA:	CAPUFE	**PERIODO:** del	01-dic-25 al 31-dic-25
OBRA:	MODERNIZACION DE LA AV PEDRO CARDENAS (LADO ORIENTE) DE CAMINO VECINAL HACIA EL SUR DEL CAD.1+051 A 1+336 DEL MUNICIPIO DE MATAMOROS TAMAULIPAS	**FECHA:**	5 de enero de 2026
UBICACIÓN:	AVENIDA PEDRO CARDENAS	**HOJA:** 1	DE: 3
CONTRATISTA:	KAWAC CONSTRUCCIONES S.A DE C.V		

CROQUIS

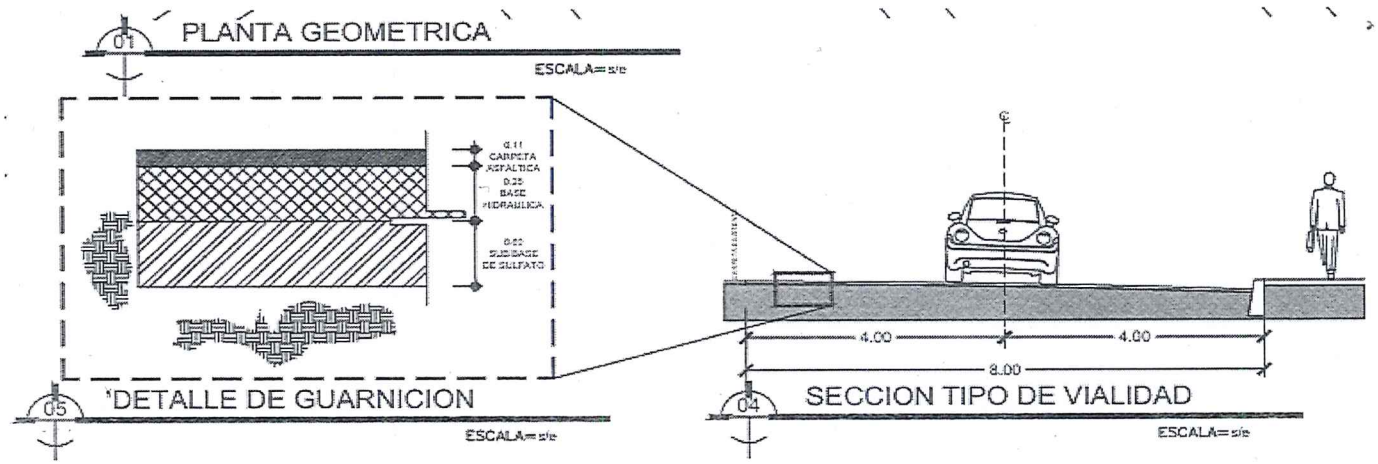

CONTRATISTA :	SUPERVISO:	REVISO:
KAWAC CONSTRUCCIONES S.A DE C.V	ING. KEVIN O. RAMIREZ RODRIGUEZ SUPERVISOR DE OBRA	ING. JOSE RAMSES GONZALEZ CANTU JEFE DE DEPTO. DE SUPERVISION

Gobierno Municipal de MATAMOROS 2024 - 2027

CONTRATO:	MAT-OP-CAPUFE-PV-001-/2025	**ESTIMACIÓN:**	3 (TRES)
PROGRAMA:	CAPUFE	**PERIODO:** del	01-dic-25 al 31-dic-25
OBRA:	MODERNIZACION DE LA AV PEDRO CARDENAS (LADO ORIENTE) DE CAMINO VECINAL HACIA EL SUR DEL CAD.1+051 A 1+336 DEL MUNICIPIO DE MATAMOROS TAMAULIPAS	**FECHA:**	5 de enero de 2026
UBICACIÓN:	AVENIDA PEDRO CARDENAS	**HOJA:** 2	DE: 3
CONTRATISTA:	KAWAC CONSTRUCCIONES S.A DE C.V		

CROQUIS



CONTRATISTA :	SUPERVISO:	REVISO:
KAWAC CONSTRUCCIONES S.A DE C.V	ING. KEVIN O. RAMIREZ RODRIGUEZ SUPERVISOR DE OBRA	ING. JOSE RAMSES GONZALEZ CANTU JEFE DE DEPTO. DE SUPERVISION

Gobierno Municipal de MATAMOROS

CONTRATO:	MAT-OP-CAPUFE-PV-001-/2025	**ESTIMACIÓN:**	3 (TRES)
PROGRAMA:	CAPUFE	**PERIODO:** del	01-dic-25 al 31-dic-25
OBRA:	MODERNIZACION DE LA AV PEDRO CARDENAS (LADO ORIENTE) DE CAMINO VECINAL HACIA EL SUR DEL CAD.1+051 A 1+336 DEL MUNICIPIO DE MATAMOROS TAMAULIPAS	**FECHA:**	5 de enero de 2026
UBICACIÓN:	AVENIDA PEDRO CARDENAS	**HOJA:** 3	DE: 3
CONTRATISTA:	KAWAC CONSTRUCCIONES S.A DE C.V		

CROQUIS



CONTRATISTA :	SUPERVISO:	REVISO:
KAWAC CONSTRUCCIONES S.A DE C.V	ING. KEVIN O. RAMIREZ RODRIGUEZ SUPERVISOR DE OBRA	ING. JOSE RAMSES GONZALEZ CANTU JEFE DE DEPTO. DE SUPERVISION

Gobierno Municipal de MATAMOROS

CONTRATO:	MAT-OP-CAPUFE-PV-001-/2025	**ESTIMACIÓN:**	3 (TRES)
PROGRAMA:	CAPUFE	**PERIODO:** del	01-dic-25 al 31-dic-25
OBRA:	MODERNIZACION DE LA AV PEDRO CARDENAS (LADO ORIENTE) DE CAMINO VECINAL HACIA EL SUR DEL CAD.1+051 A 1+336 DEL MUNICIPIO DE MATAMOROS TAMAULIPAS	**FECHA:**	5 de enero de 2026
UBICACIÓN:	H. MATAMOROS, TAM.	**HOJA:**	1 DE: 8 .
CONTRATISTA:	KAWAC CONSTRUCCIONES S.A DE C.V		

FOTOGRAFIAS








TRAZO Y NIVELACION , DEMOLICION DE BANQUETAS EXISTENTES

CONTRATISTA : KAWAC CONSTRUCCIONES S.A DE C.V	**SUPERVISO:** ING. KEVIN O. RAMIREZ RODRIGUEZ SUPERVISOR DE OBRA	**REVISO :** ING. JOSE RAMSES GONZALEZ CANTU JEFE DEL DPT DE SUPERVISION

Gobierno Municipal de MATAMOROS

CONTRATO:	MAT-OP-CAPUFE-PV-001-/2025	**ESTIMACIÓN:**	3 (TRES)
PROGRAMA:	CAPUFE	**PERIODO:** del	01-dic-25 al 31-dic-25
OBRA:	MODERNIZACION DE LA AV PEDRO CARDENAS (LADO ORIENTE) DE CAMINO VECINAL HACIA EL SUR DEL CAD.1+051 A 1+336 DEL MUNICIPIO DE MATAMOROS TAMAULIPAS	**FECHA:**	5 de enero de 2026
UBICACIÓN:	H. MATAMOROS, TAM.	**HOJA:**	2 DE: 8 .
CONTRATISTA:	KAWAC CONSTRUCCIONES S.A DE C.V		

FOTOGRAFIAS





TRAZO Y NIVELACION , DEMOLICION DE BANQUETAS EXISTENTES

CONTRATISTA :	**SUPERVISO:**	**REVISO :**
KAWAC CONSTRUCCIONES S.A DE C.V	ING. KEVIN O. RAMIREZ RODRIGUEZ SUPERVISOR DE OBRA	ING. JOSE RAMSES GONZALEZ CANTU JEFE DEL DPT DE SUPERVISION

Gobierno Municipal de MATAMOROS

CONTRATO:	MAT-OP-CAPUFE-PV-001-/2025	**ESTIMACIÓN:**	3 (TRES)
PROGRAMA:	CAPUFE	**PERIODO:** del	01-dic-25 al 31-dic-25
OBRA:	MODERNIZACION DE LA AV PEDRO CARDENAS (LADO ORIENTE) DE CAMINO VECINAL HACIA EL SUR DEL CAD.1+051 A 1+336 DEL MUNICIPIO DE MATAMOROS TAMAULIPAS	**FECHA:**	5 de enero de 2026
UBICACIÓN:	H. MATAMOROS, TAM.	**HOJA:**	3 DE: 8 .
CONTRATISTA:	KAWAC CONSTRUCCIONES S.A DE C.V		

FOTOGRAFIAS








APERTURA DE CAJA Y MEJORAMIENTO DE TERRACERIAS

CONTRATISTA :	**SUPERVISO:**	**REVISO :**
KAWAC CONSTRUCCIONES S.A DE C.V	ING. KEVIN O. RAMIREZ RODRIGUEZ SUPERVISOR DE OBRA	ING. JOSE RAMSES GONZALEZ CANTU JEFE DEL DPT DE SUPERVISION

Gobierno Municipal de MATAMOROS

CONTRATO:	MAT-OP-CAPUFE-PV-001-/2025	**ESTIMACIÓN:**	3 (TRES)
PROGRAMA:	CAPUFE	**PERIODO:** del	01-dic-25 al 31-dic-25
OBRA:	MODERNIZACION DE LA AV PEDRO CARDENAS (LADO ORIENTE) DE CAMINO VECINAL HACIA EL SUR DEL CAD.1+051 A 1+336 DEL MUNICIPIO DE MATAMOROS TAMAULIPAS	**FECHA:**	5 de enero de 2026
UBICACIÓN:	H. MATAMOROS, TAM.	**HOJA:**	4 DE: 8 .
CONTRATISTA:	KAWAC CONSTRUCCIONES S.A DE C.V		

FOTOGRAFIAS



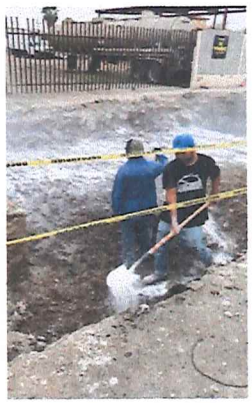







APERTURA DE CAJA Y MEJORAMIENTO DE TERRACERIAS

CONTRATISTA :	**SUPERVISO:**	**REVISO :**
KAWAC CONSTRUCCIONES S.A DE C.V	ING. KEVIN O. RAMIREZ RODRIGUEZ SUPERVISOR DE OBRA	ING. JOSE RAMSES GONZALEZ CANTU JEFE DEL DPT DE SUPERVISION

Gobierno Municipal de MATAMOROS

CONTRATO:	MAT-OP-CAPUFE-PV-001-/2025	**ESTIMACIÓN:**	3 (TRES)
PROGRAMA:	CAPUFE	**PERIODO:** del	01-dic-25 al 31-dic-25
OBRA:	MODERNIZACION DE LA AV PEDRO CARDENAS (LADO ORIENTE) DE CAMINO VECINAL HACIA EL SUR DEL CAD.1+051 A 1+336 DEL MUNICIPIO DE MATAMOROS TAMAULIPAS	**FECHA:**	5 de enero de 2026
UBICACIÓN:	H. MATAMOROS, TAM.	**HOJA:**	5 DE: 8 .
CONTRATISTA:	KAWAC CONSTRUCCIONES S.A DE C.V		

FOTOGRAFIAS







CONSTRUCCION DE TOMAS Y DESCARGAS

CONTRATISTA :	**SUPERVISO:**	**REVISO :**
KAWAC CONSTRUCCIONES S.A DE C.V	ING. KEVIN O. RAMIREZ RODRIGUEZ SUPERVISOR DE OBRA	ING. JOSE RAMSES GONZALEZ CANTU JEFE DEL DPT DE SUPERVISION

Gobierno Municipal de MATAMOROS

CONTRATO:	MAT-OP-CAPUFE-PV-001-/2025	**ESTIMACIÓN:**	3 (TRES)
PROGRAMA:	CAPUFE	**PERIODO:** del	01-dic-25 al 31-dic-25
OBRA:	MODERNIZACION DE LA AV PEDRO CARDENAS (LADO ORIENTE) DE CAMINO VECINAL HACIA EL SUR DEL CAD.1+051 A 1+336 DEL MUNICIPIO DE MATAMOROS TAMAULIPAS	**FECHA:**	5 de enero de 2026
UBICACIÓN:	H. MATAMOROS, TAM.	**HOJA:**	6 DE: 8 .
CONTRATISTA:	KAWAC CONSTRUCCIONES S.A DE C.V		

FOTOGRAFIAS

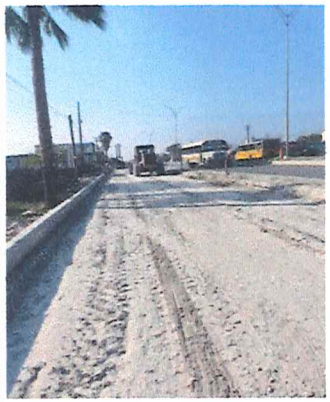

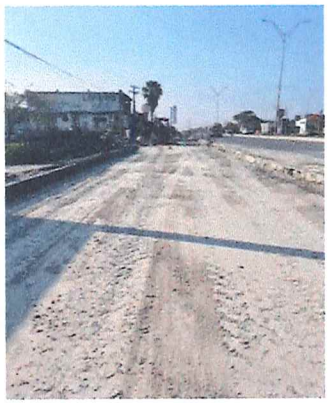

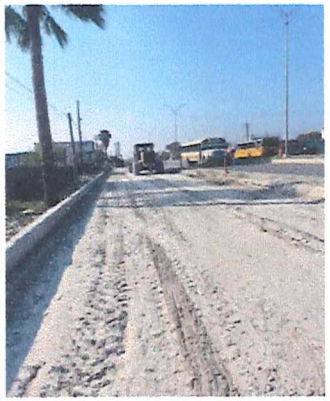
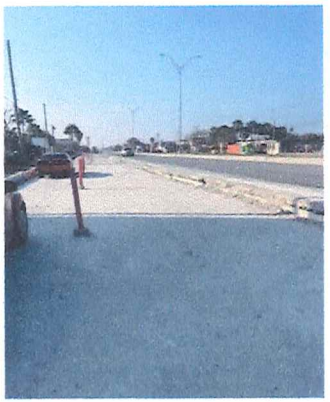
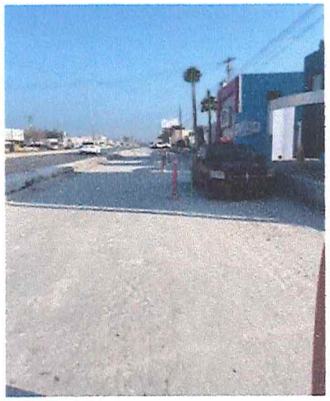


CONSTRUCCION DE SUB-BASE Y GUARNICIONES

CONTRATISTA :	**SUPERVISO:**	**REVISO :**
KAWAC CONSTRUCCIONES S.A DE C.V	ING. KEVIN O. RAMIREZ RODRIGUEZ SUPERVISOR DE OBRA	ING. JOSE RAMSES GONZALEZ CANTU JEFE DEL DPT DE SUPERVISION

Gobierno Municipal de MATAMOROS

CONTRATO:	MAT-OP-CAPUFE-PV-001-/2025	**ESTIMACIÓN:**	3 (TRES)
PROGRAMA:	CAPUFE	**PERIODO:** del	01-dic-25 al 31-dic-25
OBRA:	MODERNIZACION DE LA AV PEDRO CARDENAS (LADO ORIENTE) DE CAMINO VECINAL HACIA EL SUR DEL CAD.1+051 A 1+336 DEL MUNICIPIO DE MATAMOROS TAMAULIPAS	**FECHA:**	5 de enero de 2026
UBICACIÓN:	H. MATAMOROS, TAM.	**HOJA:**	7 DE: 8 .
CONTRATISTA:	KAWAC CONSTRUCCIONES S.A DE C.V		

FOTOGRAFIAS








CONSTRUCCION DE BASE HIDRAULICA

CONTRATISTA : KAWAC CONSTRUCCIONES S.A DE C.V	**SUPERVISO:** ING. KEVIN O. RAMIREZ RODRIGUEZ SUPERVISOR DE OBRA	**REVISO :** ING. JOSE RAMSES GONZALEZ CANTU JEFE DEL DPT DE SUPERVISION

Gobierno Municipal de MATAMOROS

CONTRATO:	MAT-OP-CAPUFE-PV-001-/2025	**ESTIMACIÓN:**	3 (TRES)
PROGRAMA:	CAPUFE	**PERIODO:** del	01-dic-25 al 31-dic-25
OBRA:	MODERNIZACION DE LA AV PEDRO CARDENAS (LADO ORIENTE) DE CAMINO VECINAL HACIA EL SUR DEL CAD.1+051 A 1+336 DEL MUNICIPIO DE MATAMOROS TAMAULIPAS	**FECHA:**	5 de enero de 2026
UBICACIÓN:	H. MATAMOROS, TAM.	**HOJA:**	8 DE: 8 .
CONTRATISTA:	KAWAC CONSTRUCCIONES S.A DE C.V		

FOTOGRAFIAS

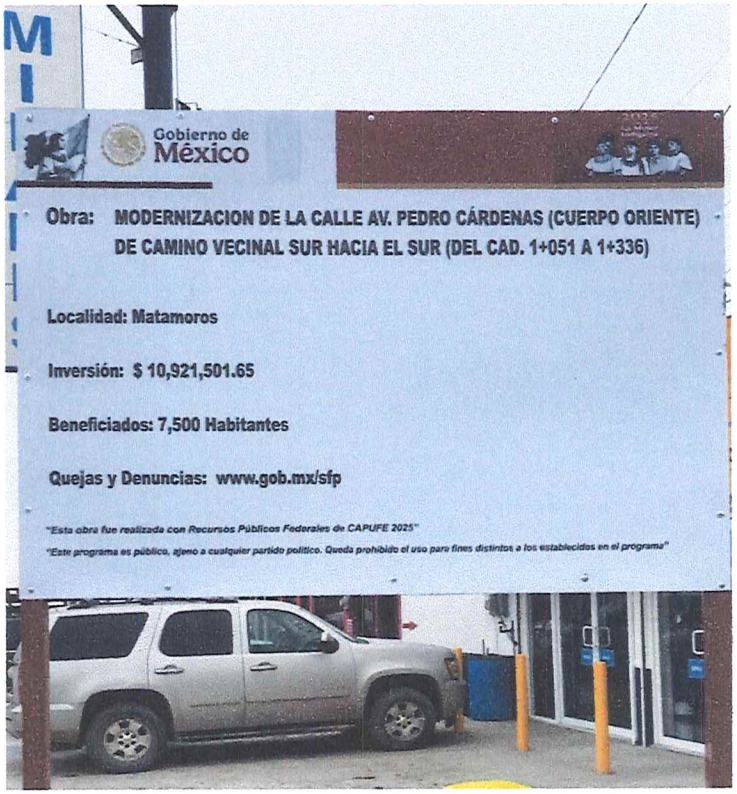

ANUNCIO DE OBRA

CONTRATISTA :	**SUPERVISO:**	**REVISO :**
KAWAC CONSTRUCCIONES S.A DE C.V	ING. KEVIN O. RAMIREZ RODRIGUEZ SUPERVISOR DE OBRA	ING. JOSE RAMSES GONZALEZ CANTU JEFE DEL DPT DE SUPERVISION

KAWAC
CONSTRUCCIONES S.A. DE C.V.

H. MATAMOROS, TAMAULIPAS A 28 DE OCTUBRE DE 2025

ING. FERNANDO REQUENA CHAVEZ
DIRECTOR DE OBRAS PUBLICAS

POR MEDIO DE LA PRESENTE LE INFORMO QUE LOS TRABAJOS RELATIVOS AL CONTRATO: MAT-OP-CAPUFE-PV-001-/2025. REFERENTE A LA OBRA: MODERNIZACION DE LA AV PEDRO CARDENAS (LADO ORIENTE) DE CAMINO VECINAL HACIA EL SUR DEL CAD.1+051 A 1+336 DEL MUNICIPIO DE MATAMOROS TAMAULIPAS. FUERON INICIADOS EL DIA 28 DE OCTUBRE DE 2025

SIN MAS POR EL MOMENTO Y AGRADECIENDO SUS ATENCIONES QUEDO DE USTED

ING GUILLERMO GONZALEZ MANCILLA
REPRESENTANTE LEGAL

Av. Libramiento Emilio Portes Gil #160 entre Fernando Villarreal y Esqu
Ej. Buena Vista C.P. 87394 H. Matamoros, Tamaulipas. R.F.C. KCO110823
Tel: (868)812 46 72 Correo electrónico: kawac.construcciones@gmail.c

KAWAC
CONSTRUCCIONES S.A. DE C.V.

H. MATAMOROS TAMAULIPAS A 28 DE OCTUBRE 2025

ING. FERNANDO REQUENA CHAVEZ
DIRECTOR DE OBRAS PUBLICAS

POR MEDIO DE LA PRESENTE LE INFORMO QUE LOS TRABAJOS RELATIVOS AL CONTRATO: **MAT-OP-CAPUFE-PV-001-/2025.** REFERENTE A LA OBRA **MODERNIZACION DE LA AV PEDRO CARDENAS (LADO ORIENTE) DE CAMINO VECINAL HACIA EL SUR DEL CAD.1+051 A 1+336 DEL MUNICIPIO DE MATAMOROS TAMAULIPAS** SE DESIGNA AL **ING GUILLERMO ANTONIO GONZALEZ MANCILLA** COMO SUPERINTENDENTE DE OBRA

ING GUILLERMO ANTONIO GONZALEZ MANCILLA
REPRESENTANTE LEGAL

Av. Libramiento Emilio Portes Gil #160 entre Fernando Villarreal y Esquina
Ej. Buena Vista C.P. 87394 H. Matamoros, Tamaulipas. R.F.C. KCO110823CE0
Tel: (868)812 46 72 Correo electrónico: kawac.construcciones@gmail.com

H. MATAMOROS, TAMAULIPAS A 03 DE DICIEMBRE DEL 2025

KAWAC CONSTRUCCIONES, S.A. DE C.V.
ING. GUILLERMO ANTONIO GONZALEZ MANCILLA
Presente.-

En relación a la obra denominada MODERNIZACION DE LA CALLE AV. PEDRO CÁRDENAS (LADO ORIENTE) DE CAMINO VECINAL HACIA EL SUR DEL CAD. 1+051 A 1+336 DEL MUNICIPIO DE MATAMOROS TAMAULIPAS al amparo del contrato de Obra Pública No.MAT-OP-CAPUFE-PV-001/2025 y de acuerdo a su oficio de solicitud del 01 de DICIEMBRE del 2025, para la revisión y autorización de Precios unitarios fuera de catálogo de conceptos, se le informa que de acuerdo a revisión hecha por esta Dirección de Obras Publicas se le autoriza los precios unitarios extraordinarios, los cuales son necesarios para la correcta operacion y funcionamiento de la obra por lo que se autorizan para que sean considerados en la estimación correspondiente.

Atentamente

ING FERNANDO REQUENA CHAVEZ
Director de Obras Publicas

c.c.p. archivo

KAWAC
CONSTRUCCIONES S.A. DE C.V.

H. MATAMOROS, TAMAULIPAS A 01 DE DICIEMBRE DE 2025

ING. FERNANDO REQUENA CHAVEZ
DIRECTOR DE OBRAS PUBLICAS

EN REFERANCIA AL CONTRATO: MAT-OP-CAPUFE-PV-001-/2025. DE LA OBRA: MODERNIZACION DE LA AV PEDRO CARDENAS (LADO ORIENTE) DE CAMINO VECINAL HACIA EL SUR DEL CAD.1+051 A 1+336 DEL MUNICIPIO DE MATAMOROS TAMAULIPAS. SOLICITAMOS A USTED LA AUTORIZACION DE LOS PRECIOS UNITARIOS EXTRAORDINARIOS ANEXOS A LA PRESENTE, LOS CUALES SON NECESARIOS PARA LA LOGRAR CORRECTA EJECUCION DE LOS TRABAJOS

SIN MAS POR EL MOMENTO Y AGRADECIENDO SUS ATENCIONES QUEDO DE USTED

ING GUILLERMO GONZALEZ MANCILLA
REPRESENTANTE LEGAL

Av. Libramiento Emilio Portes Gil #160 entre Fernando Villarreal y Esqu
Ej. Buena Vista C.P. 87394 H. Matamoros, Tamaulipas. R.F.C. KCO110823
Tel: (868)812 46 72 Correo electrónico: kawac.construcciones@gmail.c

KAWAC
CONSTRUCCIONES S.A. DE C.V.

OBRA: MODERNIZACION DE LA AV. PEDRO CÁRDENAS (LADO ORIENTE) DE CAMINO VECINAL HACIA EL SUR DEL CAD. 1+051 A 1+336 DEL MUNICIPIO DE MATAMOROS, TAMAULIPAS.

Fecha Apertura: 21/Octubre/2025
Fecha Inicio: 28/Octubre/2025
Fecha Termino: 5/Enero/2026
Periodo Ejecucion: 70 Dias Naturales
Licitación No.: IO-87-I71-828022997-N-15-2025
MAT-OP-CAPUFE-PV-001/2025

ANÁLISIS DE PRECIO EXTRAORDINARIO

Descripción

Clave: EXT-01

Guarnición trapezoidal de concreto hidráulico de f'c=150kg/cm2 de 15 x 35 x 30 cm, incluye: Excavación, cimbrado, colado y relleno en respaldo de la guarnición a mano con material producto de la excavación.

Unidad : ml
Cantidad : 0.00
P.U. : $ 1,056.40
Total : $ 0.00

C	Clave	Descripción	Unidad	Cantidad		Costo unitario		Total
Materiales								
	CONCRETO 1	CONCRETO F¨C=150 KG/CM2 HECHO EN OBRA	M3	0.11812	$	2,840.00	$	335.48
	CIMBRA/MET	CIMBRA METALICA	ml	2.00000	$	154.00	$	308.00
Total de Materiales							**$**	**643.48**
Mano de Obra								
	OF CARPINTE	OFICIAL CARPINTERO	JOR	0.04758	$	945.72	$	45.00
	AY CARPINTE	AYUDANTE DE CARPINTERO	JOR	0.02321	$	706.51	$	16.40
	AY ALBAÑIL	AYUDANTE DE ALBAÑIL	JOR	0.04950	$	727.34	$	36.00
	OF ALBAÑIL	OFICIAL ALBAÑIL	JOR	0.05022	$	836.30	$	42.00
Total de Mano de Obra							**$**	**139.40**
Herramienta								
	HERR	HERRAMIENTA	(%)mo	0.03000	$	139.40	$	4.18
	EQ SEG	EQUIPO DE SEGURIDAD	(%)MO	0.03000	$	139.40	$	4.18
Total de Herramienta							**$**	**8.36**
Equipo								
H	RETROEXCA\	RETROEXCAVADORA	hora	0.01977	$	758.78	$	15.00
Total de Equipo							**$**	**15.00**

Costo Directo	$	806.25
Indirectos (8.59%)	$	69.26
Indirectos de Campo (9.50%)	$	76.59
Subtotal	$	952.10
Financiamiento (0.21%)	$	2.00
Subtotal	$	954.10
Utilidad (10.30%)	$	98.27
Subtotal	$	1,052.37
Cargos Adicionales (0.50%)	$	4.03
Subtotal	$	1,056.40
Precio Unitario	$	1,056.40

** UN MIL CINCUENTA Y SEIS PESOS 40/100 M.N. **

ING. GUILLERMO ANTONIO GONZALEZ MANCILLA
APODERADO LEGAL

INFORMACION TECNICA EN OBRAS,S.A. DE C.V.

REPORTE DE LABORATORIO

INFORME DE PESO VOLUMÉTRICO DEL LUGAR

OBRA: MODERNIZACION DE AV. PEDRO CARDENAS (LADO ORIENTE)

CARRETERA: DE CAMINO VECINAL HACIA SUR DE CAD 1+051 A1 + 1 + 336

EJECUTORA: KAWAC CONSTRUCCIONES S.A DE C.V

CIUDAD: MUNICIPO H. MATAMOROS TAMAULIPAS **ENSAYE No.:** KWC/3154-1294

REFERENCIAS:M-MMP.1/01/03 **FECHA INFORME:** 02/12/2025

ESPESOR: 15.0 cms. Compactación [X] Recompactación [ ]

GRADO DE COMPACTACIÓN MÍNIMO ESPECIFICADO % 95.0 CAPA ENSAYADA: **TERRENO NATURAL (MEJ. CON CAL HIDRATADA)**

Ensaye No.	Estación	Lado	Espesor de la capa Ensayada	Humedad %		Peso Volumétrico Seco kg/m3		% de Compactación
				Del Lugar	Optima	Del Lugar	Máximo	
		AV. PEDRO CARDENAS LADO ORIENTE						
3173	-	DERECHO	15.0	16.5	19.0	1705	1780	95.8
3174	-	CENTRO	15.1	16.1	19.0	1709	1780	96.0
3175	-	IZQUIERDO	15.0	15.2	19.0	1691	1780	95.0

OBSERVACIONES Y RECOMENDACIONES :

LOS RESULTADO OBTENIDOS EN TRAMO ENSAYADO CUMPLEN CON EL MINIMO REQUERIDO.

EL LABORATORISTA	EL JEFE DE LABORATORIO
Lab. Armando Castillo Piña	Ing. Humberto Alcocer Coronado Informacion Tecnica en Obras S.A de C.V.

Bitácora Electrónica

ENTE PÚBLICO FEDERAL/ESTATAL : GOBIERNO DEL ESTADO DE TAMAULIPAS

UNIDAD LOCAL DE OBRA : MUNICIPIO DE MATAMOROS

UNIDAD EJECUTORA : DIRECCIÓN DE OBRAS PÚBLICAS

EMPRESA CONTRATISTA : KAWAC CONSTRUCCIONES S.A. DE C.V

CONTRATO : MAT-OP-CAPUFE-PV-001/2025

OBJETO DEL CONTRATO : MODERNIZACION DE LA AV. PEDRO CÁRDENAS (LADO ORIENTE) DE CAMINO VECINAL HACIA EL SUR DEL CAD. 1+051 A 1+336 DEL MUNICIPIO DE MATAMOROS, TAMAULIPAS

LUGAR

ESTADO : TAMAULIPAS

MUNICIPIO : MATAMOROS

CALLE : AV PEDRO CARDENAS

NÚMERO EXTERIOR :

NÚMERO INTERIOR :

CÓDIGO POSTAL : 87394

COLONIA : OCAMPO

PERIODO : DEL 29/10/25 AL 06/01/26

MONTO DEL CONTRATO : 9,415,087.63 MXN

No. de nota: 1 **Fecha y hora:** 31/10/25, 07:41 AM

Tipo de nota: Apertura

Datos de la Dependencia o Entidad Federativa.

Nombre : GOBIERNO DEL ESTADO DE TAMAULIPAS

Centro de Trabajo : DEPARTAMENTO DE SUPERVISION

Teléfono : 868108000

Datos del Contratista.

Nombre del Contratista : KAWAC CONSTRUCCIONES S.A. DE C.V

Domicilio : Calle : LIBRAMIENTO EMILIO PORTES GIL No. Ext. 160 No. Int. N/A Ciudad: TAMAULIPAS

Teléfono :

Datos particulares del contrato

Número de contrato : MAT-OP-CAPUFE-PV-001/2025 **Proyecto :** CONTRIBUCIONES SCT - CAPUFE

Plazo : 70 Días naturales. **Fecha de Inicio :** 29/10/25 **Fecha de Término :** 06/01/26

Monto : 9,415,087.63 MXN

Objeto del contrato : MODERNIZACION DE LA AV. PEDRO CÁRDENAS (LADO ORIENTE) DE CAMINO VECINAL HACIA EL SUR DEL CAD. 1+051 A 1+336 DEL MUNICIPIO DE MATAMOROS, TAMAULIPAS

Ubicación de los trabajos

Referencia : LADO ORIENTE DE CAMINO VECINAL A HACIA EL SUR

Latitud : 25.7991832844 **Longitud :** -97.5249691201

Calle : AV PEDRO CARDENAS **Número Interior :** AV PEDRO CARDENAS

Número Exterior : **C.P. :** 87394

Estado : TAMAULIPAS **Municipio :** MATAMOROS

Colonia : OCAMPO **Localidad :** HEROICA MATAMOROS

Nombre, Datos Particulares y Firma del Personal Autorizado

Superintendente

Nombre : GUILLERMO ANTONIO GONZALEZ MANCILLA

Profesión : ING. CIVIL

Identificación oficial : CREDENCIAL DE ELECTOR

Domicilio : Calle : URUAPAN No. Ext. 36 No. Int. N/A Ciudad: TAMAULIPAS

Teléfono :

Correo Electrónico : momes_33@hotmail.com

Residente

Nombre : KEVIN ORLANDO RAMIREZ RODRIGUEZ

Profesión : ING. CIVIL

Identificación oficial : CREDENCIAL DE ELECTOR

Domicilio : Calle : SEXTA No. Ext. SN No. Int. N/A Ciudad: TAMAULIPAS

Teléfono : 8108070

Correo Electrónico : kevin_rmz1190@outlook.es

Horarios para asentar notas

Se podrán asentar notas de lunes a domingo de 00:01 a 23:59 horas. La bitácora estará disponible para consultas las 24 horas de los 365 días del año.

Plazo

Plazo máximo para la firma de notas: 3 días
Las partes acuerdan que se tendrán por aceptadas las notas una vez vencido este plazo. Asimismo, de conformidad con el artículo 123, fracciones VI. y VII. del RLOPSRM, se establece que por ninguna causa se podrán modificar las notas ya firmadas, de ser necesario, se deberá de abrir una nota aclaratoria.

Generadores

Los números generadores serán presentados a la Residencia con periodicidad: MENSUAL

Estimaciones

Con fundamento en la LOPSRM, Artículo 54.- Las estimaciones de los trabajos ejecutados se deberán formular con una periodicidad no mayor de un mes. El contratista deberá presentarlas a la residencia de obra dentro de los seis días naturales siguientes al día: 30 para el pago de las estimaciones que hubiere fijado la dependencia o entidad en el contrato, acompañadas de la documentación que acredite la procedencia de su pago; la residencia de obra para realizar la revisión y autorización de las estimaciones contará con un plazo no mayor de quince días naturales siguientes a su presentación.

De acuerdo al RLOPSRM, Artículo 132.- Los documentos que deberán acompañarse a cada estimación serán determinados por cada dependencia o entidad, atendiendo a las características, complejidad y magnitud de los trabajos, los cuales serán, entre otros, los siguientes:

I. Números generadores;
II. Notas de Bitácora;
III. Croquis;
IV. Controles de calidad, pruebas de laboratorio y fotografías;
V. Análisis, cálculo e integración de los importes correspondientes a cada estimación;
VI. Avances de obra, tratándose de contratos a precio alzado, y
VII. Informe del cumplimiento de la operación y mantenimiento conforme al programa de ejecución convenido, tratándose de amortizaciones programadas.)

Cantidades adicionales o conceptos no previstos en el contrato

En cumplimiento al Artículo 105 del RLOPSRM.- Si durante la ejecución de los trabajos, el contratista se percata de la necesidad de ejecutar cantidades adicionales o conceptos no previstos en el catálogo original del contrato, deberá notificarlo a la dependencia o entidad de que se trate, para que ésta resuelva lo conducente. El contratista sólo podrá ejecutarlos una vez que cuente con la autorización por escrito o en la Bitácora, por parte de la residencia, salvo que se trate de situaciones de emergencia en las que no sea posible esperar su autorización.

Cuando sea la dependencia o entidad la que requiera de la ejecución de los trabajos o conceptos señalados en el párrafo anterior, éstos deberán ser autorizados y registrados en la Bitácora por el residente. A los precios unitarios generados para los referidos conceptos se deberán aplicar los porcentajes de indirectos, el costo por financiamiento, el cargo por utilidad y los cargos adicionales convenidos en el contrato, salvo lo previsto en el artículo 102 de este Reglamento.

Seguridad, higiene y protección al ambiente

Conforme a lo dispuesto en la LOPSRM, Artículo 20.- Las dependencias y entidades estarán obligadas a considerar los efectos sobre el medio ambiente que pueda causar la ejecución de las obras públicas con sustento en la evaluación de impacto ambiental prevista por la Ley General del Equilibrio Ecológico y la Protección al Ambiente. Los proyectos deberán incluir las obras necesarias para que se preserven o restituyan en forma equivalente las condiciones ambientales cuando éstas pudieren deteriorarse y se dará la intervención que corresponda a la Secretaría de Medio Ambiente y Recursos Naturales, y a las dependencias y entidades que tengan atribuciones en la materia.

Otras Anotaciones

SE ABRE ESTA BIACORA DE MANERA EXTEMPORANEA DEBIDO A LA ASIGNACION DEL CONTRATO DE ESTA BITACORTA LA CUAL SE REALIZO EL DIA 30 DE OCTUBRE ALAS 4:49 PM HORARIO FRANJA FRONTERIZA

No tiene ningún archivo adjunto

Nota creada por: KEVIN ORLANDO RAMIREZ RODRIGUEZ (RESIDENTE)

Firmada por: GUILLERMO ANTONIO GONZALEZ MANCILLA (SUPERINTENDENTE)

Número de Nota: 2 Fecha y Hora: 31/10/25, 07:44 AM

Tipo de nota: ENTREGA DE DOCUMENTACIÓN AL CONTRATISTA.

Contenido

SE ENTREGA AL CONTRATISTA CON FECHA 29/10/2025 LA DOCUMENTACIÓN TOTAL NECESARIA PARA LA EJECUCIÓN DE LOS TRABAJOS, LA CUAL CONSTA DE: CATÁLOGO DE CONCEPTOS, ESPECIFICACIONES Y PLANOS AUTORIZADOS, PARA LA EJECUCIÓN DE LOS TRABAJOS, OBJETO DEL CONTRATO

Archivos adjuntos

No tiene ningún archivo adjunto

Nota creada por: KEVIN ORLANDO RAMIREZ RODRIGUEZ (RESIDENTE)

GUILLERMO ANTONIO GONZALEZ MANCILLA (SUPERINTENDENTE). "Aceptada por vencimiento de plazo según acuerdo establecido en nota 1"

Número de Nota: 3 Fecha y Hora: 31/10/25, 07:45 AM

Tipo de nota: ENTREGA-RECEPCIÓN DEL INMUEBLE.

Contenido

CON FECHA 29/10/2025 EL RESIDENTE ESTATAL KEVIN ORLANDO RAMIREZ RODRIGUEZ, REPRESENTANTE DEL (LA) MUNICIPIO DE MATAMOROS, HACE LA ENTREGA FÍSICA DEL SITIO DE LA OBRA UBICADO EN CALLE: AV PEDRO CARDENAS , COLONIA: OCAMPO, DELEGACIÓN / MUNICIPIO: MATAMOROS, ESTADO: TAMAULIPAS, LOCALIDAD: HEROICA MATAMOROS, C.P.: 87394 SIENDO EL REPRESENTANTE DEL CONTRATISTA, EL SUPERINTENDENTE GUILLERMO ANTONIO GONZALEZ MANCILLA QUIEN RECIBE.

Archivos adjuntos

No tiene ningún archivo adjunto

Nota creada por: KEVIN ORLANDO RAMIREZ RODRIGUEZ (RESIDENTE)

GUILLERMO ANTONIO GONZALEZ MANCILLA (SUPERINTENDENTE). "Aceptada por vencimiento de plazo según acuerdo establecido en nota 1"

Número de Nota: 4 Fecha y Hora: 04/11/25, 01:43 PM

Tipo de nota: ACTIVIDADES DIARIAS.

Contenido

EL DÍA 03/11/2025 KEVIN ORLANDO RAMIREZ RODRIGUEZ, EN RELACIÓN A LOS TRABAJOS OBJETO DE ESTE CONTRATO, QUE SE ENCUENTRAN EN LA ETAPA DE INICIO DE LOS TRABAJOS, SUBETAPA GENERALES, RELATIVO AL TEMA INICIO, EN ESPECÍFICO A: TRABAJOS PRELIMINARES, SE INFORMA LO SIGUIENTE: CON ESTA FECHA SE DAN INICIO A LOS TRABAJOS FISICOS POR PARTE DE LA CONTRATISTA INICIANDOSE CON LOS TRABAJOS DE TRAZO Y NIVELACION ASI MISMO SE ENCUENTRA YA MAQUINARIA DE LA CONTRATISTA EN EL SITIO DE LOS TRABAJOS .

Archivos adjuntos

No tiene ningún archivo adjunto

Nota creada por: KEVIN ORLANDO RAMIREZ RODRIGUEZ (RESIDENTE)

GUILLERMO ANTONIO GONZALEZ MANCILLA (SUPERINTENDENTE). "Aceptada por vencimiento de plazo según acuerdo establecido en nota 1"

Número de Nota: 5 Fecha y Hora: 24/11/25, 08:27 AM

Tipo de nota: ACTIVIDADES DIARIAS.

Contenido

EL DÍA 24/11/2025 KEVIN ORLANDO RAMIREZ RODRIGUEZ, EN RELACIÓN A LOS TRABAJOS OBJETO DE ESTE CONTRATO, QUE SE ENCUENTRAN EN LA ETAPA DE EJECUCIÓN Y SUPERVISIÓN, SUBETAPA GENERALES, RELATIVO AL TEMA ACTIVIDADES COTIDIANAS, EN ESPECÍFICO A: TRABAJOS FISICOS , SE INFORMA LO SIGUIENTE: CON ESTA FECHA SE REALIZAN TRABAJOS DE APERTURA DE CAJA Y CARGA DE PRODUCTO DE EXCAVACION ASI MISMO SE TRABAJARA EN LA DEMOLIICION DE BANQUETAS O FIRMES EXISTENTES EN EL EJE DE LA VIALIDAD SE OBSERVA SE 2 PALMAS DE TAMAÑO CONSIDERABLE LAS CUALES QUEDARAN DENTREO DEL EJE VIAL POR LO QUE SE REQUERIRA EL MOVIMIENTO .

Archivos adjuntos

No tiene ningún archivo adjunto

Nota creada por: KEVIN ORLANDO RAMIREZ RODRIGUEZ (RESIDENTE)

GUILLERMO ANTONIO GONZALEZ MANCILLA (SUPERINTENDENTE). "Aceptada por vencimiento de plazo según acuerdo establecido en nota 1"

Número de Nota: 6 Fecha y Hora: 28/11/25, 08:39 AM

Tipo de nota: ACTIVIDADES DIARIAS.

Contenido

EL DÍA 26/11/2025 KEVIN ORLANDO RAMIREZ RODRIGUEZ, EN RELACIÓN A LOS TRABAJOS OBJETO DE ESTE CONTRATO, QUE SE ENCUENTRAN EN LA ETAPA DE EJECUCIÓN Y SUPERVISIÓN, SUBETAPA GENERALES, RELATIVO AL TEMA ACTIVIDADES COTIDIANAS, EN ESPECÍFICO A: CONDICIONES CLIMATOLOGICAS, SE INFORMA LO SIGUIENTE: CON ESTA FECHA SE PRESENTAN LLUVIAS EN LA REFION .

Archivos adjuntos

No tiene ningún archivo adjunto

Nota creada por: KEVIN ORLANDO RAMIREZ RODRIGUEZ (RESIDENTE)

GUILLERMO ANTONIO GONZALEZ MANCILLA (SUPERINTENDENTE). "Aceptada por vencimiento de plazo según acuerdo establecido en nota 1"

Número de Nota: 7 Fecha y Hora: 28/11/25, 08:42 AM

Tipo de nota: ACTIVIDADES DIARIAS.

Contenido

EL DÍA 28/11/2025 KEVIN ORLANDO RAMIREZ RODRIGUEZ, EN RELACIÓN A LOS TRABAJOS OBJETO DE ESTE CONTRATO, QUE SE ENCUENTRAN EN LA ETAPA DE EJECUCIÓN Y SUPERVISIÓN, SUBETAPA GENERALES, RELATIVO AL TEMA ACTIVIDADES COTIDIANAS, EN ESPECÍFICO A: TRABAJOS FISICOS , SE INFORMA LO SIGUIENTE: CON ESTA FECHA SE TRABAJA EN APERTURA DE CAJA CARGA Y ACARREO ASI MISMO SE REAZLIZAN TRABAJOS DE DEMOLICIONES DE JARDINERAS Y BANQUETAS Y FIRMES EXISTENTES.

Archivos adjuntos

No tiene ningún archivo adjunto

Nota creada por: KEVIN ORLANDO RAMIREZ RODRIGUEZ (RESIDENTE)

GUILLERMO ANTONIO GONZALEZ MANCILLA (SUPERINTENDENTE). "Aceptada por vencimiento de plazo según acuerdo establecido en nota 1"

Número de Nota: 8 Fecha y Hora: 02/12/25, 03:53 PM

Tipo de nota: ACTIVIDADES DIARIAS.

Contenido

EL DÍA 02/12/2025 KEVIN ORLANDO RAMIREZ RODRIGUEZ, EN RELACIÓN A LOS TRABAJOS OBJETO DE ESTE CONTRATO, QUE SE ENCUENTRAN EN LA ETAPA DE EJECUCIÓN Y SUPERVISIÓN, SUBETAPA GENERALES, RELATIVO AL TEMA ACTIVIDADES COTIDIANAS, EN ESPECÍFICO A: TRABAJOS FISICOS, SE INFORMA LO SIGUIENTE: CON ESTA FECHA EL CONTRATISTA TRABAJA EN CONSTRUCCION DE TOMAS Y DESCARGAS DOMICILIARIOS EN PREDIOS ASI MISMO REALIZA TRABAJO DE MEJORAMIENTO DE TERRACERIAS EN PRIMER TRAMO

EN TRABAJO DE APERTURA DE CAJA CARGA Y ACARREO DE PRODUCTO DE EXCAVACION CONTINUAN LOS TRABAJOS .

Archivos adjuntos

No tiene ningún archivo adjunto

Nota creada por: KEVIN ORLANDO RAMIREZ RODRIGUEZ (RESIDENTE)

GUILLERMO ANTONIO GONZALEZ MANCILLA (SUPERINTENDENTE). "Aceptada por vencimiento de plazo según acuerdo establecido en nota 1"

Número de Nota: 9 Fecha y Hora: 05/12/25, 08:44 AM

Tipo de nota: ACTIVIDADES DIARIAS.

Contenido

EL DÍA 05/12/2025 KEVIN ORLANDO RAMIREZ RODRIGUEZ, EN RELACIÓN A LOS TRABAJOS OBJETO DE ESTE CONTRATO, QUE SE ENCUENTRAN EN LA ETAPA DE EJECUCIÓN Y SUPERVISIÓN, SUBETAPA GENERALES, RELATIVO AL TEMA ACTIVIDADES COTIDIANAS, EN ESPECÍFICO A: TRABAJOS FISICOS , SE INFORMA LO SIGUIENTE: CON ESTA FECHA EL CONTRATISTA TRABAJA EN EL MEJORAMIENT DE TERRACERIAS DE SEGUNDO TRAMO ASI MISMO SE INICIASUMINISTRO DE SULFTATO DE CALCIO EN PRIMER TRAMO .

Archivos adjuntos

No tiene ningún archivo adjunto

Nota creada por: KEVIN ORLANDO RAMIREZ RODRIGUEZ (RESIDENTE)

GUILLERMO ANTONIO GONZALEZ MANCILLA (SUPERINTENDENTE). "Aceptada por vencimiento de plazo según acuerdo establecido en nota 1"

Número de Nota: 10 Fecha y Hora: 08/12/25, 08:34 AM

Tipo de nota: ACTIVIDADES DIARIAS.

Contenido

EL DÍA 08/12/2025 KEVIN ORLANDO RAMIREZ RODRIGUEZ, EN RELACIÓN A LOS TRABAJOS OBJETO DE ESTE CONTRATO, QUE SE ENCUENTRAN EN LA ETAPA DE EJECUCIÓN Y SUPERVISIÓN, SUBETAPA GENERALES, RELATIVO AL TEMA ACTIVIDADES COTIDIANAS, EN ESPECÍFICO A: SUMINISTROS, SE INFORMA LO SIGUIENTE: CON ESTA FECHA SE CONTINUAN LOS TRABAJOS DE SULFATO DE CALCIO

ASI MISMO CON EN CUANTO ALA CONSTRUCCION DE GUARNICION DE CONCRETO DENTRO DE SE REALIZARA CAMBIO DEBIDO AL TIPO DE ESTRUCTURA PARA ESTE PROYECTO TENIENDO EN PROYECTO CONSIDERADA UNA TIPO L REALIZANDO EL CAMBIO POR UNA GUARNICION TIPO TRAPEZOIDAD MISMO TIPO ENCONTRADO EN EL TRAMO EXISTENTE LO ANTES MENCIONADO GENERARA U P.U EXTRAORDINARIO EL CUAL PRESENTARA EL CONTRATISTA A ESTA DEPENDENCIA PARA SU REVICION.

Archivos adjuntos

No tiene ningún archivo adjunto

Nota creada por: KEVIN ORLANDO RAMIREZ RODRIGUEZ (RESIDENTE)

GUILLERMO ANTONIO GONZALEZ MANCILLA (SUPERINTENDENTE). "Aceptada por vencimiento de plazo según acuerdo establecido en nota 1"

Número de Nota: 11 Fecha y Hora: 10/12/25, 09:52 AM

Tipo de nota: ACTIVIDADES DIARIAS.

Contenido

EL DÍA 10/12/2025 KEVIN ORLANDO RAMIREZ RODRIGUEZ, EN RELACIÓN A LOS TRABAJOS OBJETO DE ESTE CONTRATO, QUE SE ENCUENTRAN EN LA ETAPA DE EJECUCIÓN Y SUPERVISIÓN, SUBETAPA GENERALES, RELATIVO AL TEMA ACTIVIDADES COTIDIANAS, EN ESPECÍFICO A: TRABAJOS FISICOS, SE INFORMA LO SIGUIENTE: CON ESTA FECHA SE REALIZAN TRABAJOS DE TENDIDO Y CONFORMADO DE SULFATO DE CALCIO ASI MISMO SE TRABAJA EN RECARGE DE MATERILA SULFATO DE CALCIO

EN LO QUE RESPECTA A GUARNICIONES DE CONCRETO SE TIENE EN OBRA LA CIMBRA PARA LAS MISMAS ASI Y SE VEDRIFICA LA LINEA PARA UNA VES TERMINADA LA SU-BASE DE SULTADO PODER INICIAR CON ESTOS TRABAJOS .

Archivos adjuntos

No tiene ningún archivo adjunto

Nota creada por: KEVIN ORLANDO RAMIREZ RODRIGUEZ (RESIDENTE)

GUILLERMO ANTONIO GONZALEZ MANCILLA (SUPERINTENDENTE). "Aceptada por vencimiento de plazo según acuerdo establecido en nota 1"

Número de Nota: 12 Fecha y Hora: 19/12/25, 11:57 AM

Tipo de nota: ACTIVIDADES DIARIAS.

Contenido

EL DÍA 19/12/2025 KEVIN ORLANDO RAMIREZ RODRIGUEZ, EN RELACIÓN A LOS TRABAJOS OBJETO DE ESTE CONTRATO, QUE SE ENCUENTRAN EN LA ETAPA DE EJECUCIÓN Y SUPERVISIÓN, SUBETAPA GENERALES, RELATIVO AL TEMA ACTIVIDADES COTIDIANAS, EN ESPECÍFICO A: TRABAJOS FISICOS, SE INFORMA LO SIGUIENTE: CON ESTA FECHA SE REALIZAN TRABAJOS DE COLADO DE GUARNICIONES ASI MISMO CONTINUAN LOS TRABAJOS DE CIMBRADO SE LE INDICA AL CONTRATISTA DE IR SUMINISTRANDO MATERIAL PARA PREPARACION DE BANQYETAS PEATONALES

.

Archivos adjuntos

No tiene ningún archivo adjunto

Nota creada por: KEVIN ORLANDO RAMIREZ RODRIGUEZ (RESIDENTE)

GUILLERMO ANTONIO GONZALEZ MANCILLA (SUPERINTENDENTE). "Aceptada por vencimiento de plazo según acuerdo establecido en nota 1"

Número de Nota: 13 Fecha y Hora: 22/12/25, 01:05 PM

Tipo de nota: ACTIVIDADES DIARIAS.

Contenido

EL DÍA 22/12/2025 KEVIN ORLANDO RAMIREZ RODRIGUEZ, EN RELACIÓN A LOS TRABAJOS OBJETO DE ESTE CONTRATO, QUE SE ENCUENTRAN EN LA ETAPA DE EJECUCIÓN Y SUPERVISIÓN, SUBETAPA GENERALES, RELATIVO AL TEMA ACTIVIDADES COTIDIANAS, EN ESPECÍFICO A: TRABAJOS FISICOS, SE INFORMA LO SIGUIENTE: CON ESTA FECHA CONTINUAN LOS TRABAJOS DE CONSTRUCCION DE GUARNICIONES .

Archivos adjuntos

No tiene ningún archivo adjunto

Nota creada por: KEVIN ORLANDO RAMIREZ RODRIGUEZ (RESIDENTE)

GUILLERMO ANTONIO GONZALEZ MANCILLA (SUPERINTENDENTE). "Aceptada por vencimiento de plazo según acuerdo establecido en nota 1"

Número de Nota: 14 Fecha y Hora: 30/12/25, 08:32 AM

Tipo de nota: ACTIVIDADES DIARIAS.

Contenido

EL DÍA 26/12/2025 KEVIN ORLANDO RAMIREZ RODRIGUEZ, EN RELACIÓN A LOS TRABAJOS OBJETO DE ESTE CONTRATO, QUE SE ENCUENTRAN EN LA ETAPA DE EJECUCIÓN Y SUPERVISIÓN, SUBETAPA GENERALES, RELATIVO AL TEMA ACTIVIDADES COTIDIANAS, EN ESPECÍFICO A: TRABAJOS FISICOS, SE INFORMA LO SIGUIENTE: CON ESTA FECHA CONTINUAN LOS TRABAJOS DE CONSTRUCCION DE GUARNICION TRAPEZOIDAL ASI MISMO SE REALIZAN TRABAJOS DE DEMOLICION DE BANQUETAEXISTENTE PARA PREPARACION DE BANQUETAS.

Archivos adjuntos

No tiene ningún archivo adjunto

Nota creada por: KEVIN ORLANDO RAMIREZ RODRIGUEZ (RESIDENTE)

GUILLERMO ANTONIO GONZALEZ MANCILLA (SUPERINTENDENTE). "Aceptada por vencimiento de plazo según acuerdo establecido en nota 1"

Número de Nota: 15 Fecha y Hora: 14/01/26, 01:48 PM

Tipo de nota: ACTIVIDADES DIARIAS.

Contenido

EL DÍA 27/12/2025 KEVIN ORLANDO RAMIREZ RODRIGUEZ, EN RELACIÓN A LOS TRABAJOS OBJETO DE ESTE CONTRATO, QUE SE ENCUENTRAN EN LA ETAPA DE EJECUCIÓN Y SUPERVISIÓN, SUBETAPA GENERALES, RELATIVO AL TEMA ACTIVIDADES COTIDIANAS, EN ESPECÍFICO A: TRABAJOS FISICOS, SE INFORMA LO SIGUIENTE: CON ESTA FECHA SE INICIAN LOS TRABAJOS DE TENDIDO DE BASE HIDRAULICA EN ESPESIFICO A PRIMERA CAPA CON BASE HIDRATADA TENDIDA ASI MISMO SE TRABAJA EN COMPACTACION.

Archivos adjuntos

No tiene ningún archivo adjunto

Nota creada por: KEVIN ORLANDO RAMIREZ RODRIGUEZ (RESIDENTE)

Número de Nota: 16 Fecha y Hora: 14/01/26, 01:56 PM

Tipo de nota: ACTIVIDADES DIARIAS.

Contenido

EL DÍA 28/12/2025 KEVIN ORLANDO RAMIREZ RODRIGUEZ, EN RELACIÓN A LOS TRABAJOS OBJETO DE ESTE CONTRATO, QUE SE ENCUENTRAN EN LA ETAPA DE EJECUCIÓN Y SUPERVISIÓN, SUBETAPA GENERALES, RELATIVO AL TEMA ACTIVIDADES COTIDIANAS, EN ESPECÍFICO A: TRABAJOS FISICOS, SE INFORMA LO SIGUIENTE: CON ESTA FECHA SE REALIZAN TRABAJOS TRABAJOS DE COLOCACIOCION DE BASE HIDRAULICA REFERENTE A SEGUNDA CAPA PARA LA CONSTRUCCION DE LA BASE ASI MISMO SE REALIZAAN TRABAJOS DE COMPACTACION ASI MISMO SE PRESENTARA PERSONAL DE LABORATORIO PARA REVICION DE COMPACTACION

REFERENTE A TRABAJOS DE CONSTRUCCION DE BANQUETAS PEATONALES INFORMA LA CONTRATISTA DE RELIZACION DE TRABAJOS POSTERIOR ALA COLOCACION DE CARPETA ASFALTICA.

Archivos adjuntos

No tiene ningún archivo adjunto

Nota creada por: KEVIN ORLANDO RAMIREZ RODRIGUEZ (RESIDENTE)

Número de Nota: 17 Fecha y Hora: 14/01/26, 01:59 PM

Tipo de nota: ACTIVIDADES DIARIAS.

Contenido

EL DÍA 29/12/2025 KEVIN ORLANDO RAMIREZ RODRIGUEZ, EN RELACIÓN A LOS TRABAJOS OBJETO DE ESTE CONTRATO, QUE SE ENCUENTRAN EN LA ETAPA DE EJECUCIÓN Y SUPERVISIÓN, SUBETAPA GENERALES, RELATIVO AL TEMA ACTIVIDADES COTIDIANAS, EN ESPECÍFICO A: TRABAJOS FISICOS, SE INFORMA LO SIGUIENTE: CON ESTA FECHA SE REALIZAN TRABAJOS DE IMPREGNACION DE BASE HIDRAULICA SE LE INDICA AL CONTRATISTO DEJAR CERRADO EL ACCESO PARA EVITAR EL TRANSITO DE VEHICULOS .

Archivos adjuntos

No tiene ningún archivo adjunto

Nota creada por: KEVIN ORLANDO RAMIREZ RODRIGUEZ (RESIDENTE)

*****El espacio sobrante de esta hoja se cancela según artículo 123, inciso IX del RLOPSRM publicado el 28 de julio de 2010.**

INFORMACION TECNICA EN OBRAS,S.A. DE C.V.

REPORTE DE LABORATORIO

INFORME DE PESO VOLUMÉTRICO DEL LUGAR

OBRA: MODERNIZACION DE AV. PEDRO CARDENAS (LADO ORIENTE)

CARRETERA: DE CAMINO VECINAL HACIA SUR DE CAD 1+051 A1 + 1 + 336

EJECUTORA: KAWAC CONSTRUCCIONES S.A DE C.V

CIUDAD: MUNICIPO H. MATAMOROS TAMAULIPAS **ENSAYE No.:** KWC/3155-1294

REFERENCIAS:M-MMP.1/01/03 **FECHA INFORME:** 15/12/2025

ESPESOR: 60.0 cms. Compactación [X] Recompactación [ ]

GRADO DE COMPACTACIÓN MÍNIMO ESPECIFICADO % 95.0 CAPA ENSAYADA: **SUB-BASE(SULFATO DE CALCIO)**

Ensaye No.	Estación	Lado	Espesor de la capa Ensayada	Humedad %		Peso Volumétrico Seco kg/m3		% de Compactación
				Del Lugar	Optima	Del Lugar	Máximo	
	AV. PEDRO CARDENAS LADO ORIENTE 1A CAPA							
3176	1 A CAPA	DERECHO	30.00	37.1	39.0	1351	1410.0	95.8%
3177		CENTRO	30.00	35.8	39.0	1355	1410.0	96.1%
3178		IZQUIERDO	30.00	36.5	39.0	1340	1410.0	95.0%
	AV. PEDRO CARDENAS LADO ORIENTE 2A CAPA							
3179	2 A CAPA	IZQUIERDO	30.00	35.8	39.0	1351	1410.0	95.8%
3180		CENTRO	30.00	36.0	39.0	1355	1410.0	96.1%
3181		DERECHO	30.00	37.1	39.0	1355	1410.0	96.1%

OBSERVACIONES Y RECOMENDACIONES :

LOS RESULTADO OBTENIDOS EN TRAMO ENSAYADO CUMPLEN CON EL MINIMO REQUERIDO.

EL LABORATORISTA	EL JEFE DE LABORATORIO
Lab. Armando Castillo Piña	Ing. Humberto Alcocer Coronado Informacion Tecnica en Obras S.A de C.V.

INFORMACION TECNICA EN OBRAS,S.A. DE C.V.

REPORTE DE LABORATORIO

INFORME DE PESO VOLUMÉTRICO DEL LUGAR

OBRA: MODERNIZACION DE AV. PEDRO CARDENAS (LADO ORIENTE)

CARRETERA: DE CAMINO VECINAL HACIA SUR DE CAD 1+051 A1 + 1 + 336

EJECUTORA: KAWAC CONSTRUCCIONES S.A DE C.V

CIUDAD: MUNICIPO H. MATAMOROS TAMAULIPAS **ENSAYE No.:** KWC/3156-1294

REFERENCIAS:M-MMP.1/01/03 **FECHA INFORME:** 28/12/2025

ESPESOR: 25.0 cms. Compactación [X] Recompactación [ ]

GRADO DE COMPACTACIÓN MÍNIMO ESPECIFICADO % 95.0 CAPA ENSAYADA: **BASE HIDRAULICA**

Ensaye No.	Estación	Lado	Espesor de la capa Ensayada	Humedad %		Peso Volumétrico Seco kg/m3		% de Compactación
				Del Lugar	Optima	Del Lugar	Máximo	
		AV. PEDRO CARDENAS LADO ORIENTE						
3182	-	IZQUIERDO	25.0	5.1	6.1	2191	2280	96.1
3183	-	CENTRO	26.0	5.0	6.1	2189	2280	96.0
3184	-	DERECHO	25.0	6.0	6.1	2166	2280	95.0

OBSERVACIONES Y RECOMENDACIONES :

LOS RESULTADO OBTENIDOS EN TRAMO ENSAYADO CUMPLEN CON EL MINIMO REQUERIDO.

EL LABORATORISTA	EL JEFE DE LABORATORIO
Lab. Armando Castillo Piña	Ing. Humberto Alcocer Coronado Informacion Tecnica en Obras S.A de C.V.

INFORMACION TECNICA EN OBRAS,S.A. DE C.V.

REPORTE DE LABORATORIO

INFORME DE GRADO DE COMPACTACION Y PERMEABILIDAD EN CARPETA ASFALTICA

OBRA: MODERNIZACION DE LA AV. PEDRO CARDENAS (LADO ORIENTE)

TRAMO: DE CAMINO VECINAL HACIA EL SUR CAD. 1+051 A1 + 1 + 336

SUB-TRAMO: MUNICIPIO MATAMOROS TAMAULIPAS **ENSAYE No** KWC/3157-1294

EJECUTORA: KAWAC CONSTRUCCIONES S.A DE C.V **FECHA DE INFORME:** 31 de diciembre de 2025

DATOS DE PROYECTO

GRADO DE COMPACTACION MINIMO ESPECIFICADO POR LA CAPA ENSAYADA **95.0%** **P.V.M.M.**

ESPESOR DE PROYECTO: **11.0 Cm**

No Ensaye	Franja	Ubicación	Espesor Cms.	Peso Volumetrico		% De Compactacion	% de Permeabilidad
				Del Lugar	Maximo		
	AV. PEDRO CARDENAS LADO ORIENTEE 1A CAPA						
3185	IZQUIERDA	DERECHO	5.51	2237	2355	95.0	0.00%
3186	DERECHA	CENTRO	6.10	2240	2355	95.1	0.00%
3187	DERECHA	IZQUIERDO	5.00	2261	2355	96.0	0.00%
	AV. PEDRO CARDENAS LADO ORIENTE 2A CAPA						
3188	IZQUIERDA	DERECHO	5.49	2240	2355	95.1	0.00%
3189	DERECHA	CENTRO	4.90	2273	2355	96.5	0.00%
3190	DERECHA	IZQUIERDO	6.00	2237	2355	95.0	0.00%
Referencias: N-CMT-CAR-1-04-006-09-CAL - N-CMT-4-05-00-002/11							
	N-CTR-CAR-1-01-009/00						

OBSERVACIONES Y RECOMENDACIONES :

El GRADO DE COMPACTACION,ESPESORES Y PERMEABILIDAD OBTENIDOS EN LA CAPA ENSAYADA,CUMPLE DE ACUERDO A LOS MINIMOS ESPECIFICADOS

EL LABORATORISTA	VO.BO.
Lab. Armando Castiilo Piña	Informacion Tecnica en Obras S.A. de C.V.

Calle Caracol No 142 Colonia Acuario 2001 Tel .868031894 H.Matamoros Tamaulipas