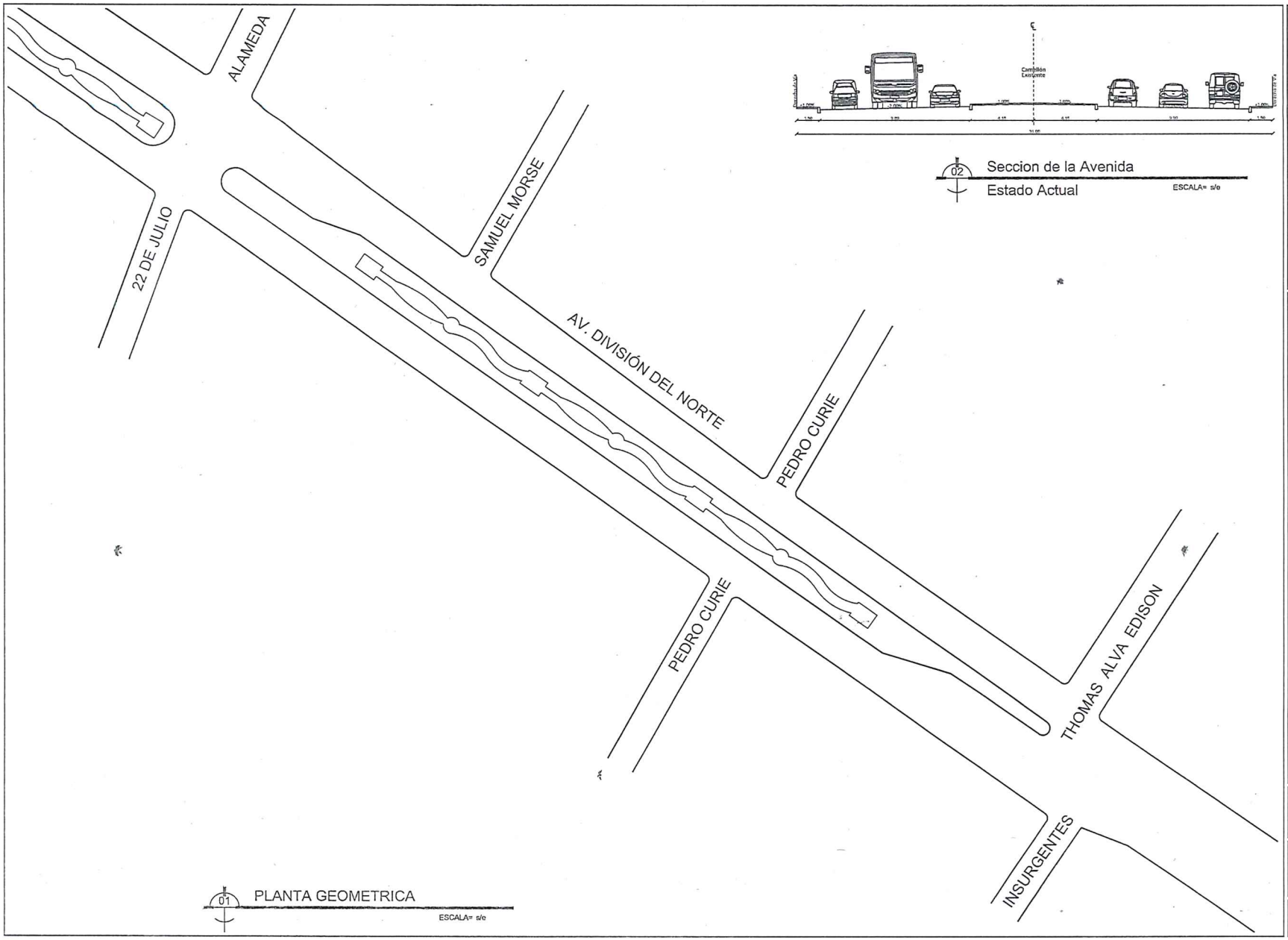

02 Seccion de la Avenida
Estado Actual
ESCALA= s/e

01 PLANTA GEOMETRICA
ESCALA= s/e

Gobierno Municipal de
MATAMOROS
2024 - 2027

Secretaría de
Desarrollo Urbano
Dirección de
Obras Públicas
Departamento de
Proyectos y Presupuestos

C. LIC. ALBERTO GRANADOS FAVILA
PRESIDENTE MUNICIPAL

C. ARQ. ALFONSO TREVIÑO ROBLES
SECRETARÍO DE DESARROLLO URBANO Y ECOLOGÍA

C. ING. FERNANDO REQUENA CHAVEZ
DIRECTOR DE OBRAS PUBLICAS

NOTAS GENERALES
Y
SIMBOLOGIA:

PRESIDENCIA MUNICIPAL
ESTADOS UNIDOS MEXICANOS
TAMAULIPAS
SECRETARÍA DE DESARROLLO URBANO Y ECOLOGÍA
2024-2027

PROYECTO:
AMPLIACION DE CALLES Y AVENIDAS
AV. DIVISIÓN DEL NORTE DE ALAMEDA A THOMAS ALVA EDISON, COL. LOS FRESNOS, GUILLERMO GUAJARDO, LAS ARBOLEDAS, PROGRESO.

CONTENIDO:
PLANTA GEOMÉTRICA (ESTADO ACTUAL).

AUTORIZO:
PROYECTO:
ESCALA: S / E
REVISO:
DIBUJO:
FECHA:

1c

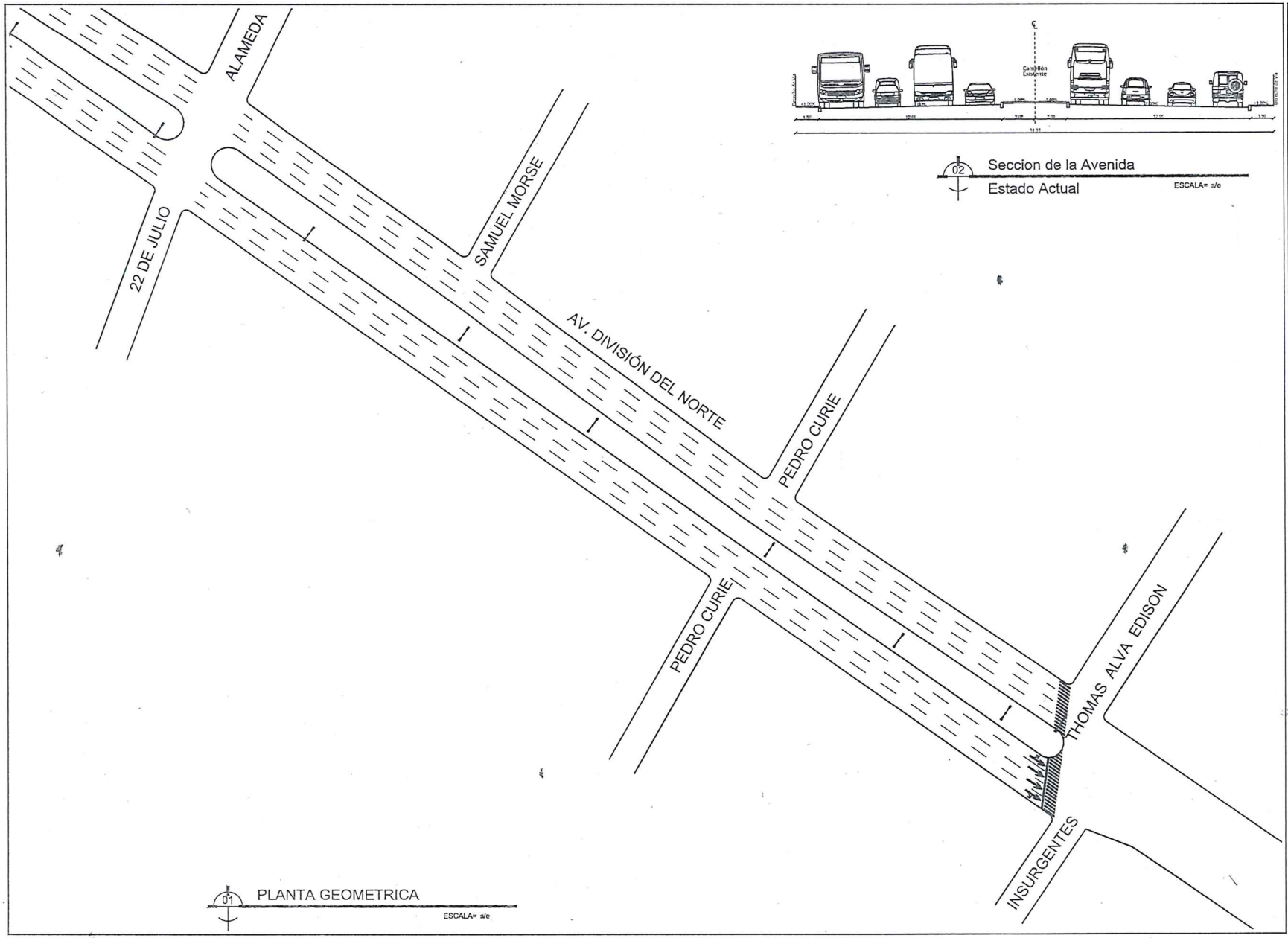

01 PLANTA GEOMETRICA

ESCALA= s/e

02 Seccion de la Avenida
Estado Actual

ESCALA= s/e

Gobierno Municipal de
MATAMOROS
2024 - 2027

Secretaría de
Desarrollo Urbano
Dirección de
Obras Públicas
Departamento de
Proyectos y Presupuestos

C. LIC. ALBERTO GRANADOS FAVILA
PRESIDENTE MUNICIPAL

C. ARQ. ALFONSO TREVIÑO ROBLES
SECRETARIO DE DESARROLLO URBANO Y ECOLOGÍA

C. ING. FERNANDO REQUENA CHAVEZ
DIRECTOR DE OBRAS PUBLICAS

NOTAS GENERALES
Y
SIMBOLOGIA:

PRESIDENCIA MUNICIPAL H. MATAMOROS ESTADOS UNIDOS MEXICANOS TAMAULIPAS

SECRETARIA DE DESARROLLO URBANO Y ECOLOGIA
2024-2027

PROYECTO:
AMPLIACIÓN DE CALLES Y AVENIDAS
AV. DIVISIÓN DEL NORTE DE ALAMEDA A THOMAS ALVA EDISON, COL. LOS FRESNOS, GUILLERMO GUAJARDO, LAS ARBOLEDAS, PROGRESO.

CONTENIDO:
PLANTA GEOMÉTRICA (PROPUESTA).

AUTORIZO:
PROYECTO:
ESCALA: S/E
REVISO:
DIBUJO:
FECHA:

2c

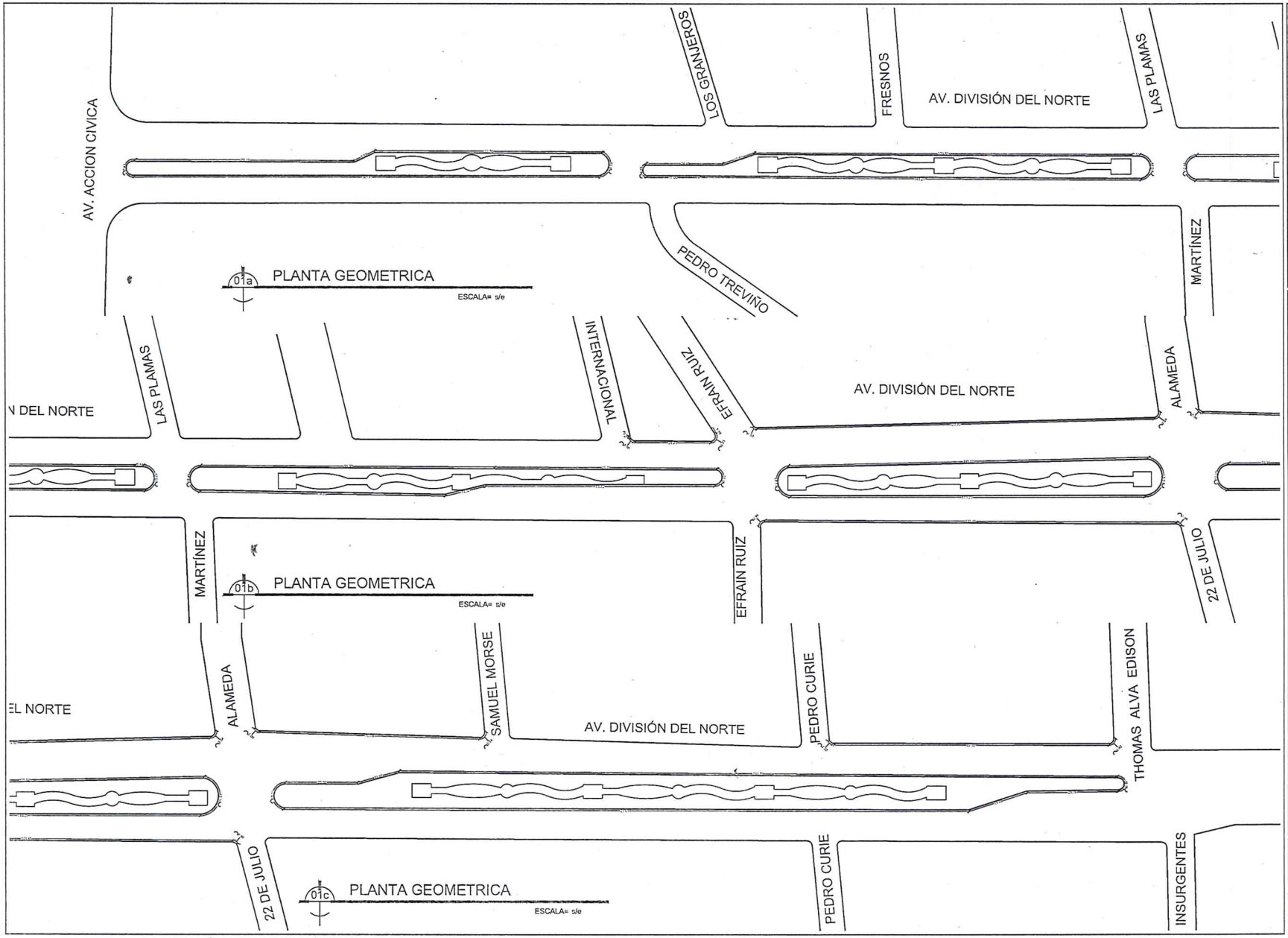

Gobierno Municipal de
MATAMOROS

Secretaría de
Desarrollo Urbano
Dirección de
Obras Públicas
Departamento de
Proyectos y Presupuestos

C. LIC. ALBERTO GRANADOS FAVILA
PRESIDENTE MUNICIPAL

C. ARQ. ALFONSO TREVIÑO ROBLES
SECRETARÍO DE DESARROLLO URBANO Y ECOLOGÍA

C. ING. FERNANDO REQUENA CHAVEZ
DIRECTOR DE OBRAS PUBLICAS

NOTAS GENERALES
Y
SIMBOLOGIA:

PRESIDENCIA MUNICIPAL
ESTADOS UNIDOS MEXICANOS
H. MATAMOROS TAM

SECRETARIA DE DESARROLLO URBANO Y ECOLOGÍA
2024-2027

PROYECTO:
AMPLIACIÓN DE CALLES Y AVENIDAS
AV. DIVISIÓN DEL NORTE DE ACCIÓN CÍVICA EFRAIN RUIZ, ALAMEDA, SAMUEL MORSE, PEDRO CURIE, THOMAS ALVA EDISON, GUAJARDO, ROBERTO GRESO.

CONTENIDO:
PLANTA GEOMÉTRICA (DEMOLICIÓN DE CORDONES).

AUTORIZO:	REVISO:	3a
PROYECTO:	DIBUJO:	
ESCALA: S / E	FECHA:	

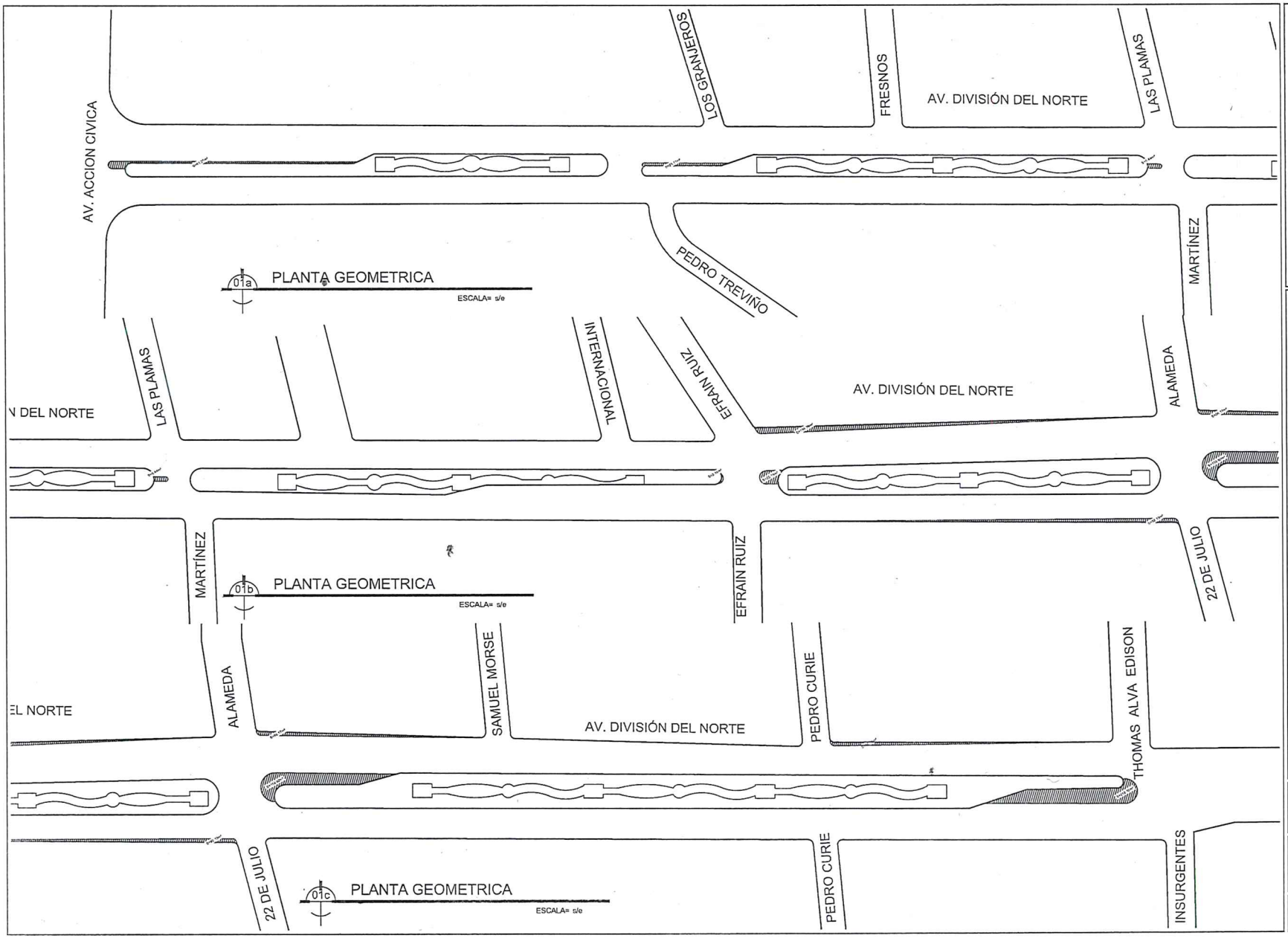

Gobierno Municipal de
MATAMOROS

Secretaría de
Desarrollo Urbano
Dirección de
Obras Públicas
Departamento de
Proyectos y Presupuestos

C. LIC. ALBERTO GRANADOS FAVILA
PRESIDENTE MUNICIPAL

C. ARQ. ALFONSO TREVIÑO ROBLES
SECRETARIO DE DESARROLLO URBANO Y ECOLOGÍA

C. ING. FERNANDO REQUENA CHAVEZ
DIRECTOR DE OBRAS PUBLICAS

NOTAS GENERALES
Y
SIMBOLOGIA:

PRESIDENCIA MUNICIPAL
ESTADOS UNIDOS MEXICANOS
MATAMOROS, TAM.

SECRETARIA DE DESARROLLO URBANO Y ECOLOGÍA
2024-2027

PROYECTO:
AMPLIACION DE CALLES Y AVENIDAS
AV. DIVISIÓN DEL NORTE DE ACCIÓN CIVICA EFRAIN RUIZ ALVA EDISON GUADALUPE VICTORIA GRIJALVA GUAJARDO LAS PLAMAS PROGRESO.

CONTENIDO:
PLANTA GEOMÉTRICA (DEMOLICIÓN DE CARPETA).

AUTORIZO:
PROYECTO:
ESCALA: S / E
REVISO:
DIBUJO:
FECHA:

3b

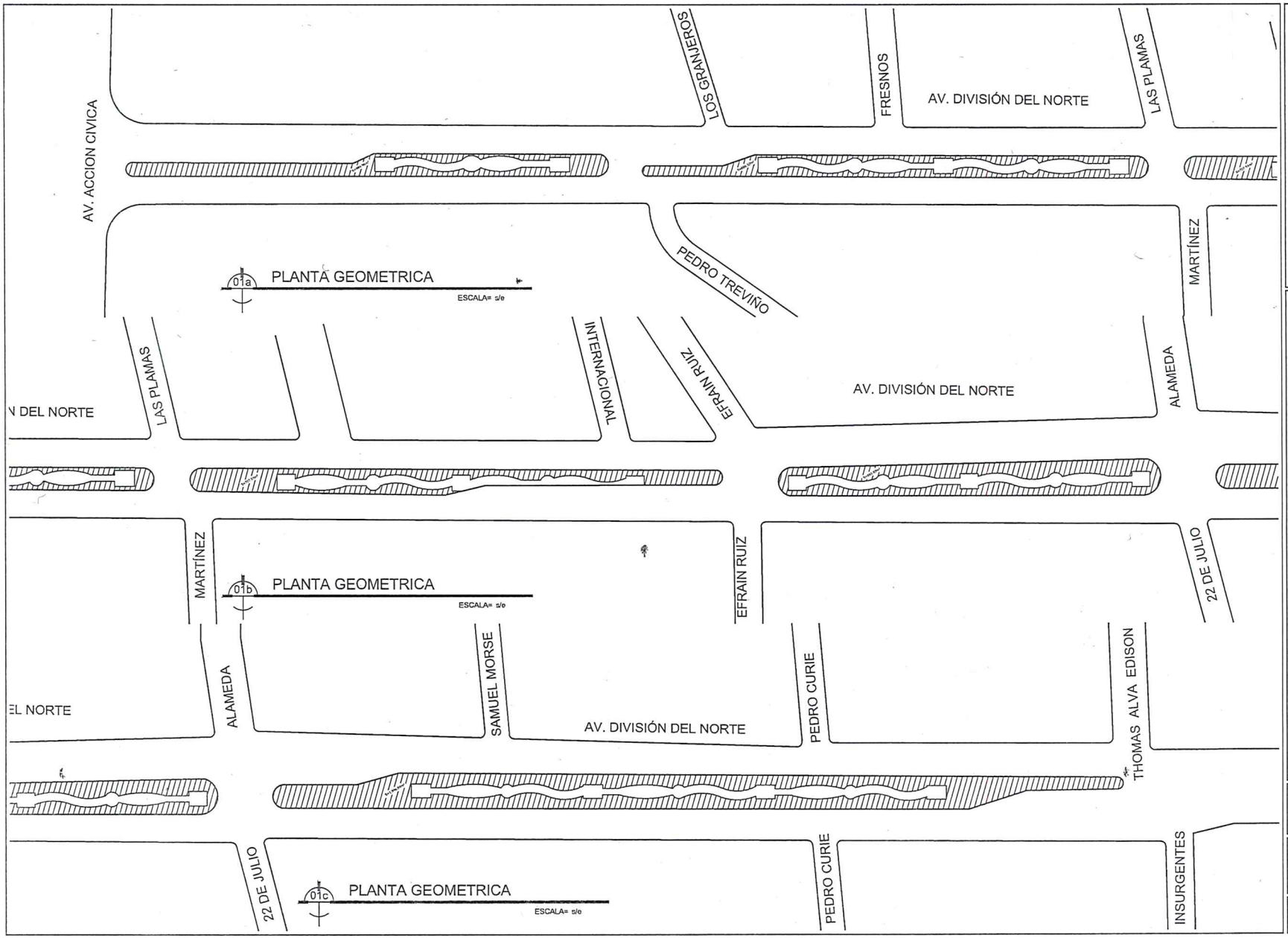

Gobierno Municipal de
MATAMOROS
2024 - 2027

Secretaría de
Desarrollo Urbano
Dirección de
Obras Públicas
Departamento de
Proyectos y Presupuestos

C. LIC. ALBERTO GRANADOS FAVILA
PRESIDENTE MUNICIPAL

C. ARQ. ALFONSO TREVIÑO ROBLES
SECRETARIO DE DESARROLLO URBANO Y ECOLOGÍA

C. ING. FERNANDO REQUENA CHAVEZ
DIRECTOR DE OBRAS PUBLICAS

NOTAS GENERALES
Y
SIMBOLOGIA:

PRESIDENCIA MUNICIPAL
MATAMOROS
SECRETARIA DE DESARROLLO URBANO Y ECOLOGÍA
2024-2027

PROYECTO:
AMPLIACIÓN DE CALLES Y AVENIDAS
AV. DIVISIÓN DEL NORTE DE ACCIÓN CÍVICA FRAIN RUIZ ALAMEDA EFRAIN RUIZ DE ACCIÓN CÍVICA DE ALAMEDA GUAJARDO DE ALAMEDA GUAJARDO DE ALAMEDA GRESO.

CONTENIDO:
PLANTA GEOMÉTRICA (DEMOLICIÓN DE BANQUETAS).

AUTORIZO:	REVISO:	3c
PROYECTO:	DIBUJO:	
ESCALA: S / E	FECHA:	

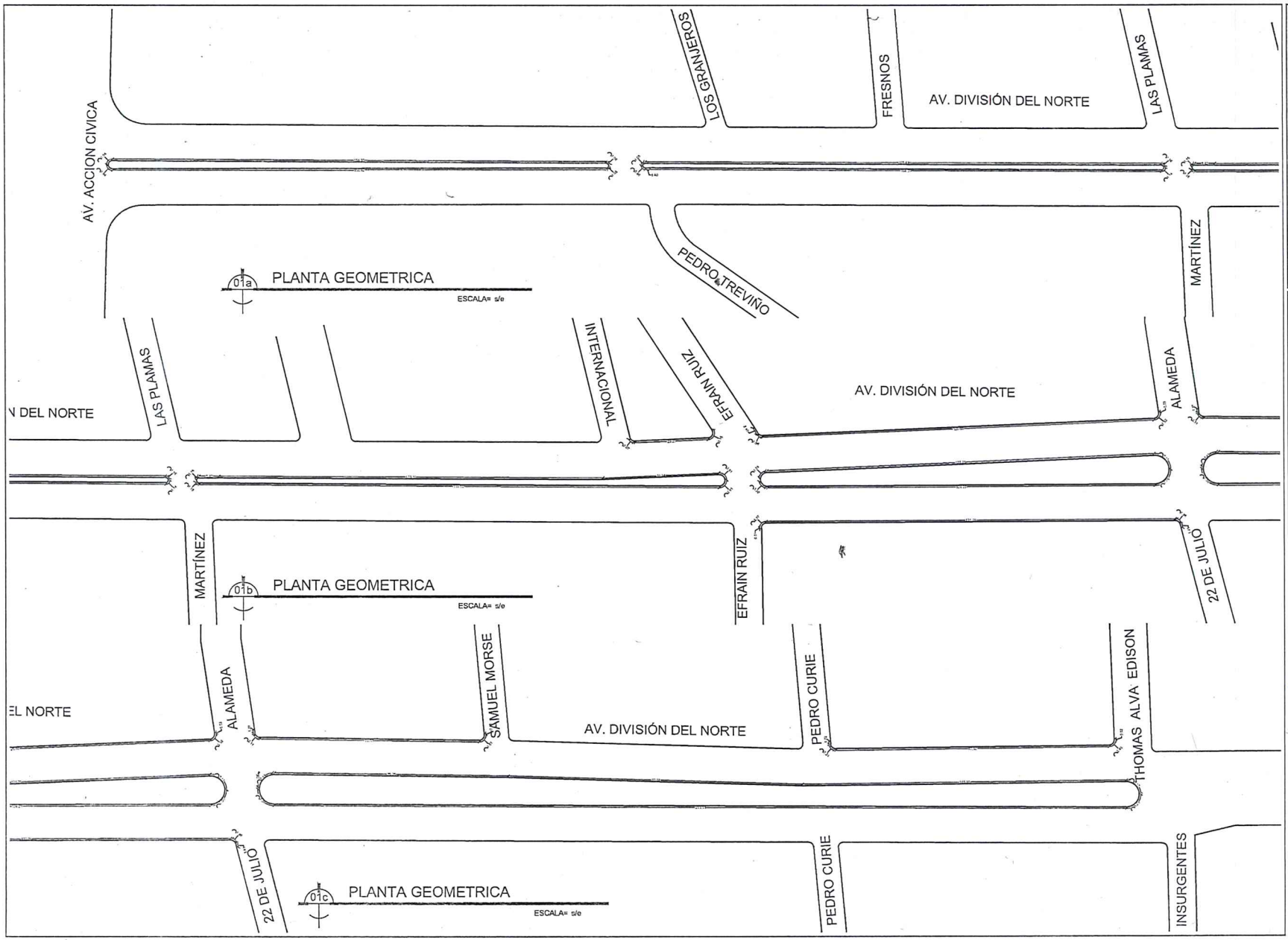

Gobierno Municipal de
MATAMOROS
2024 - 2027

Secretaría de
Desarrollo Urbano
Dirección de
Obras Públicas
Departamento de
Proyectos y Presupuestos

C. LIC. ALBERTO GRANADOS FAVILA
PRESIDENTE MUNICIPAL

C. ARQ. ALFONSO TREVIÑO ROBLES
SECRETARÍO DE DESARROLLO URBANO Y ECOLOGÍA

C. ING. FERNANDO REQUENA CHAVEZ
DIRECTOR DE OBRAS PUBLICAS

NOTAS GENERALES
Y
SIMBOLOGIA:

PRESIDENCIA MUNICIPAL
ESTADOS UNIDOS MEXICANOS
MATAMOROS, TAM.
SECRETARÍA DE DESARROLLO URBANO Y ECOLOGÍA
2024-2027

PROYECTO:
AMPLIACIÓN DE CALLES Y AVENIDAS
AV. DIVISIÓN DEL NORTE DE ACCIÓN CIVICA EFRAIN RUIZ ALAMEDA CALLE GUAJARDO DE GUAJARDO GRESO.

CONTENIDO:
PLANTA GEOMÉTRICA (CONSTRUCCIÓN DE CORDONES).

AUTORIZO:	REVISO:	4a
PROYECTO:	DIBUJO:	
ESCALA: S/ E	FECHA:	

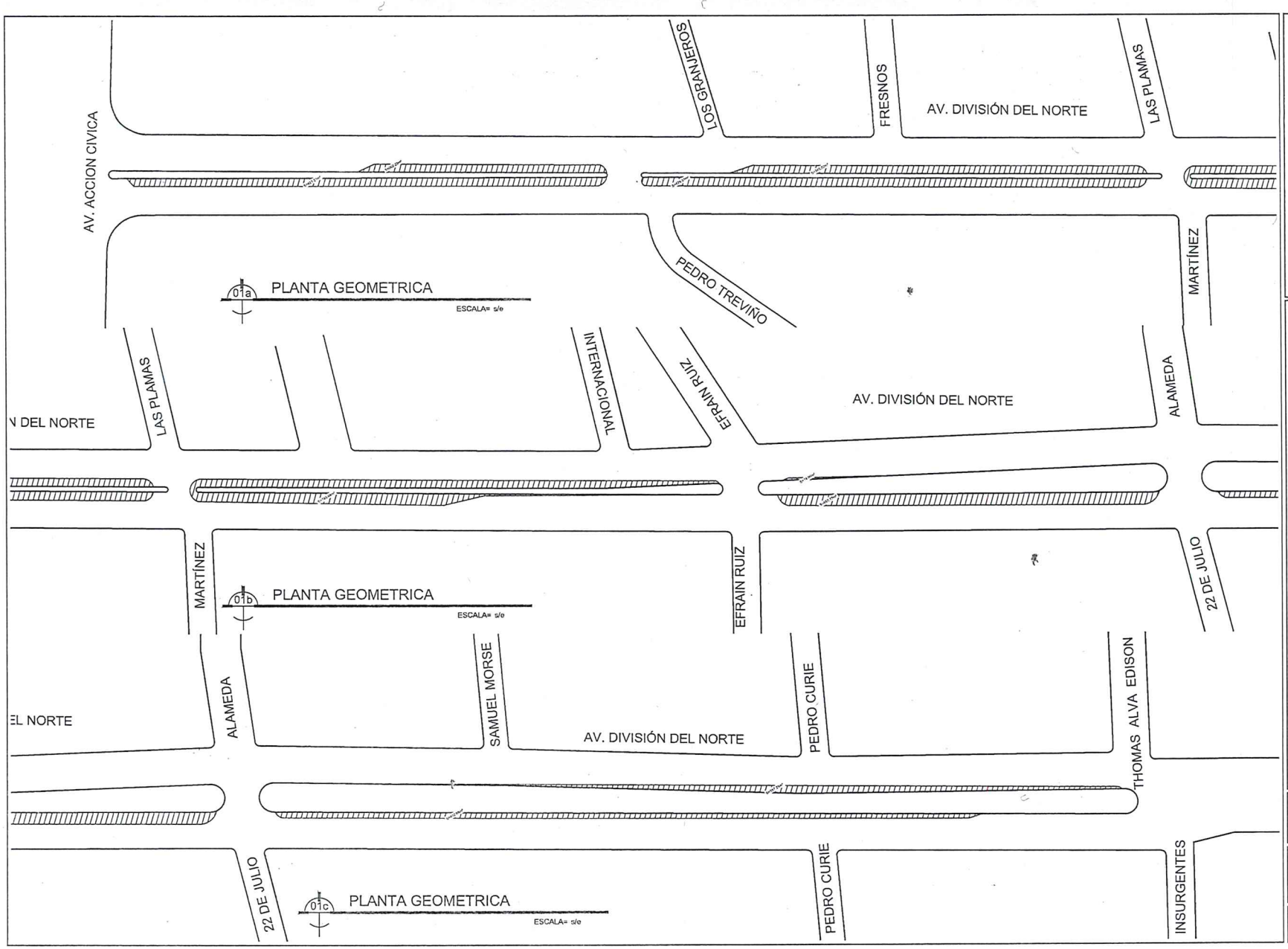

Gobierno Municipal de
MATAMOROS

Secretaría de
Desarrollo Urbano
Dirección de
Obras Públicas
Departamento de
Proyectos y Presupuestos

C. LIC. ALBERTO GRANADOS FAVILA
PRESIDENTE MUNICIPAL

C. ARQ. ALFONSO TREVIÑO ROBLES
SECRETARÍO DE DESARROLLO URBANO Y ECOLOGÍA

C. ING. FERNANDO REQUENA CHAVEZ
DIRECTOR DE OBRAS PUBLICAS

NOTAS GENERALES
Y
SIMBOLOGIA:

PRESIDENCIA MUNICIPAL
ESTADOS UNIDOS MEXICANOS
MATAMOROS, TAM.

SECRETARIA DE DESARROLLO URBANO Y ECOLOGIA
2024-2027

PROYECTO:
AMPLIACIÓN DE CALLES Y AVENIDAS
AV. DIVISIÓN NORTE DE ACCIÓN CIVICA
GUAJARDO DE PROGRESO.

CONTENIDO:
PLANTA GEOMÉTRICA (CONSTRUCCIÓN DE CARPETA).

AUTORIZO:
PROYECTO:
ESCALA: S / E
REVISO:
DIBUJO:
FECHA:

4b

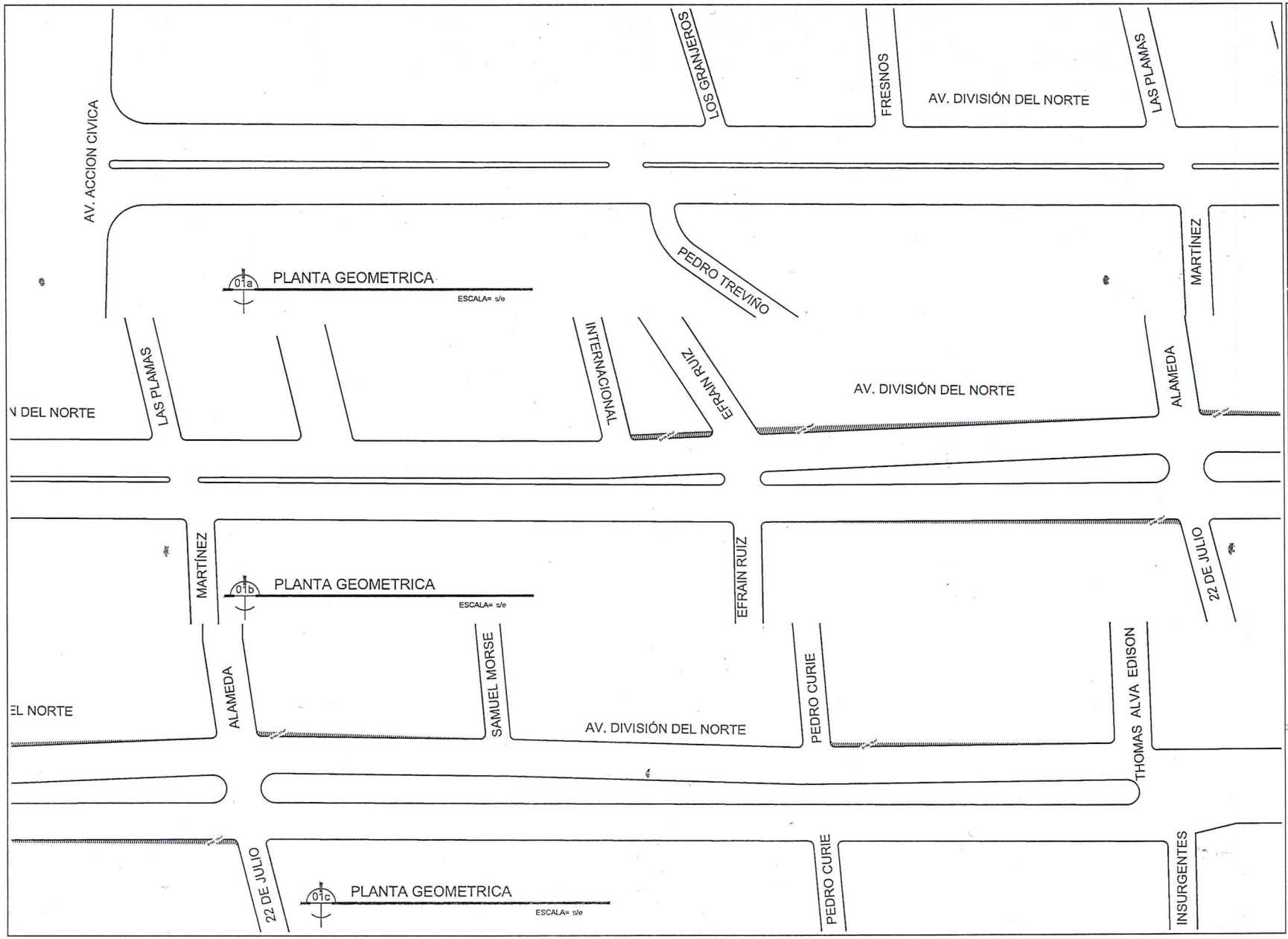

Gobierno Municipal de
MATAMOROS
2024 - 2027

Secretaría de
Desarrollo Urbano
Dirección de
Obras Públicas
Departamento de:
Proyectos y Presupuestos

C. LIC. ALBERTO GRANADOS FAVILA
PRESIDENTE MUNICIPAL

C. ARQ. ALFONSO TREVIÑO ROBLES
SECRETARÍO DE DESARROLLO URBANO Y ECOLOGÍA

C. ING. FERNANDO REQUENA CHAVEZ
DIRECTOR DE OBRAS PUBLICAS

NOTAS GENERALES
Y
SIMBOLOGIA:

PROYECTO:
AMPLIACIÓN DE CALLES Y AVENIDAS
*AV. DIVISIÓN DEL NORTE ENTRE CALLE ASCENCIÓN DE CIVIDE EFRAIN RUIZ CALLE ALAMEDA ENTRE CALLE LOS GRANJEROS, CALLE LAS PLAMAS Y CALLE LOS FRESNOS, CALLE SAMUEL MORSE ENTRE AV. DIVISIÓN DEL NORTE Y CALLE PEDRO CURIE, CALLE PEDRO CURIE ENTRE CALLE SAMUEL MORSE Y CALLE THOMAS ALVA EDISON, CALLE 22 DE JULIO ENTRE CALLE EFRAIN RUIZ Y CALLE PEDRO CURIE, CALLE PEDRO CURIE ENTRE CALLE 22 DE JULIO Y CALLE INSURGENTES, CALLE PEDRO TREVIÑO ENTRE CALLE LAS PLAMAS Y CALLE MARTÍNEZ, CALLE MARTÍNEZ ENTRE CALLE PEDRO TREVIÑO Y AV. DIVISIÓN DEL NORTE, CALLE LAS PLAMAS ENTRE AV. DIVISIÓN DEL NORTE Y AV. ACCION CIVICA, CALLE INTERNACIONAL ENTRE AV. DIVISIÓN DEL NORTE Y AV. ACCION CIVICA, CALLE EFRAIN RUIZ ENTRE AV. DIVISIÓN DEL NORTE Y AV. ACCION CIVICA, CALLE ALAMEDA ENTRE AV. DIVISIÓN DEL NORTE Y AV. ACCION CIVICA, CALLE MARTÍNEZ ENTRE AV. DIVISIÓN DEL NORTE Y AV. ACCION CIVICA, CALLE 22 DE JULIO ENTRE CALLE EFRAIN RUIZ Y CALLE INSURGENTES, CALLE PEDRO CURIE ENTRE CALLE 22 DE JULIO Y CALLE INSURGENTES, CALLE THOMAS ALVA EDISON ENTRE AV. DIVISIÓN DEL NORTE Y CALLE PEDRO CURIE, CALLE SAMUEL MORSE ENTRE AV. DIVISIÓN DEL NORTE Y CALLE PEDRO CURIE, CALLE ALAMEDA ENTRE AV. DIVISIÓN DEL NORTE Y CALLE MARTÍNEZ, CALLE EFRAIN RUIZ ENTRE AV. DIVISIÓN DEL NORTE Y CALLE MARTÍNEZ, CALLE INTERNACIONAL ENTRE AV. DIVISIÓN DEL NORTE Y CALLE MARTÍNEZ, CALLE LAS PLAMAS ENTRE AV. DIVISIÓN DEL NORTE Y CALLE MARTÍNEZ, CALLE LOS FRESNOS ENTRE AV. DIVISIÓN DEL NORTE Y CALLE PEDRO TREVIÑO, CALLE LOS GRANJEROS ENTRE AV. DIVISIÓN DEL NORTE Y CALLE PEDRO TREVIÑO, CALLE LAS PLAMAS ENTRE AV. DIVISIÓN DEL NORTE Y CALLE PEDRO TREVIÑO, CALLE INTERNACIONAL ENTRE AV. DIVISIÓN DEL NORTE Y CALLE PEDRO TREVIÑO, CALLE EFRAIN RUIZ ENTRE AV. DIVISIÓN DEL NORTE Y CALLE PEDRO TREVIÑO, CALLE ALAMEDA ENTRE AV. DIVISIÓN DEL NORTE Y CALLE PEDRO TREVIÑO, CALLE MARTÍNEZ ENTRE AV. DIVISIÓN DEL NORTE Y CALLE PEDRO TREVIÑO, CALLE 22 DE JULIO ENTRE CALLE EFRAIN RUIZ

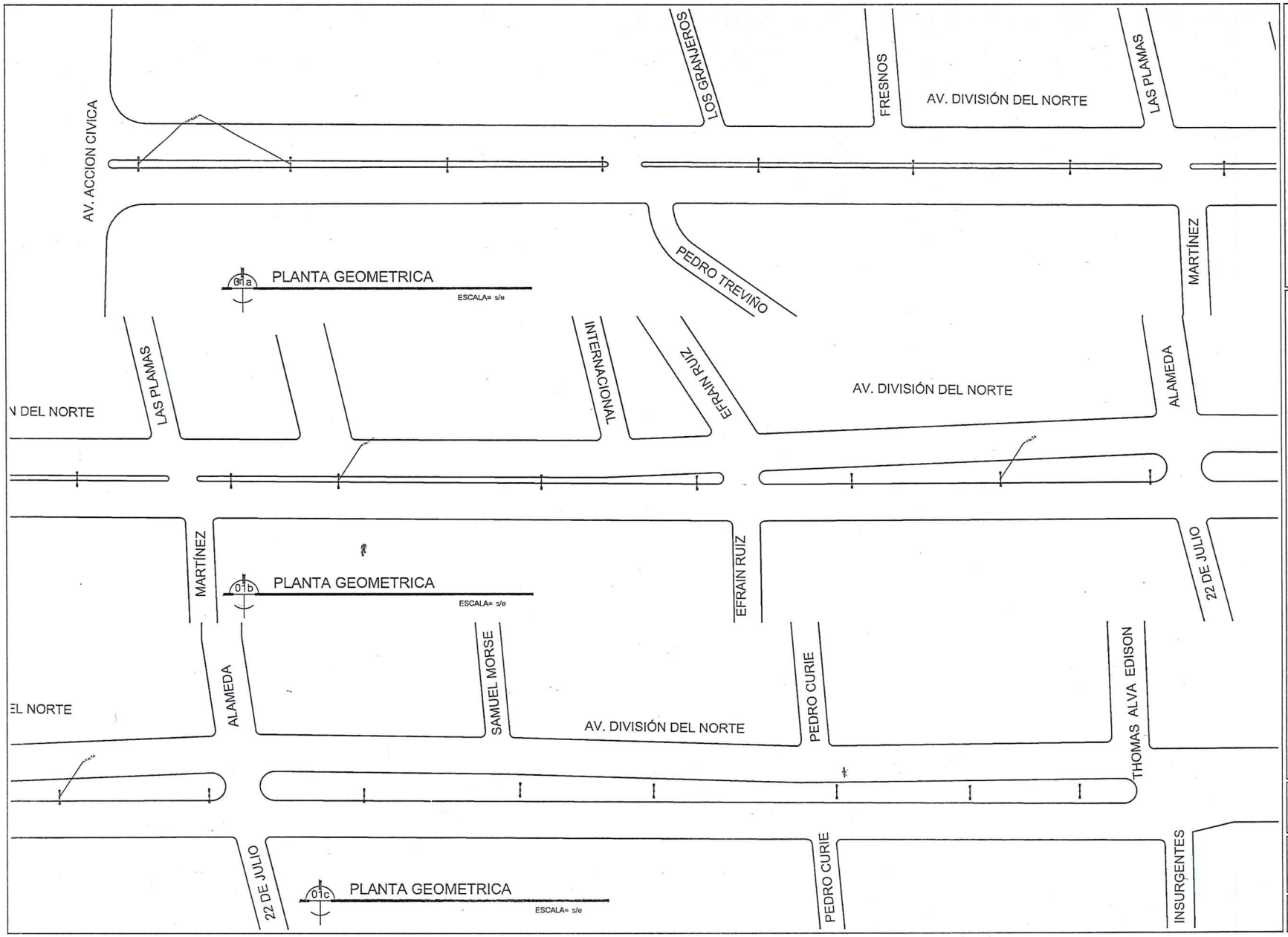

Gobierno Municipal de
MATAMOROS
2024 2027

Secretaría de
Desarrollo Urbano
Dirección de
Obras Públicas
Departamento de
Proyectos y Presupuestos

C. LIC. ALBERTO GRANADOS FAVILA
PRESIDENTE MUNICIPAL

C. ARQ. ALFONSO TREVIÑO ROBLES
SECRETARIO DE DESARROLLO URBANO Y ECOLOGÍA

C. ING. FERNANDO REQUENA CHAVEZ
DIRECTOR DE OBRAS PUBLICAS

NOTAS GENERALES
Y
SIMBOLOGIA:

PROYECTO:
AMPLIACION DE CALLES Y AVENIDAS
AV. DIVISIÓN DEL NORTE DESDE AV. ACCIÓN CÍVICA HASTA EFRAIN RUIZ, CALLE ALAMEDA DESDE CALLE MARTÍNEZ HASTA CALLE 22 DE JULIO, CALLE PEDRO CURIE DESDE AV. DIVISIÓN DEL NORTE HASTA CALLE INSURGENTES, CALLE SAMUEL MORSE DESDE AV. DIVISIÓN DEL NORTE HASTA CALLE 22 DE JULIO, CALLE THOMAS ALVA EDISON DESDE AV. DIVISIÓN DEL NORTE HASTA CALLE 22 DE JULIO, CALLE 22 DE JULIO DESDE CALLE THOMAS ALVA EDISON HASTA CALLE INSURGENTES, CALLE INSURGENTES DESDE CALLE 22 DE JULIO HASTA CALLE PEDRO CURIE, CALLE PEDRO CURIE DESDE CALLE INSURGENTES HASTA AV. DIVISIÓN DEL NORTE, AV. DIVISIÓN DEL NORTE DESDE CALLE PEDRO CURIE HASTA CALLE EFRAIN RUIZ, CALLE EFRAIN RUIZ DESDE AV. DIVISIÓN DEL NORTE HASTA CALLE MARTÍNEZ, CALLE MARTÍNEZ DESDE CALLE EFRAIN RUIZ HASTA AV. DIVISIÓN DEL NORTE, AV. DIVISIÓN DEL NORTE DESDE CALLE MARTÍNEZ HASTA CALLE PEDRO TREVIÑO, CALLE PEDRO TREVIÑO DESDE AV. DIVISIÓN DEL NORTE HASTA AV. ACCIÓN CÍVICA, AV. ACCIÓN CÍVICA DESDE CALLE PEDRO TREVIÑO HASTA CALLE LOS GRANJEROS, CALLE LOS GRANJEROS DESDE AV. ACCIÓN CÍVICA HASTA AV. DIVISIÓN DEL NORTE, AV. DIVISIÓN DEL NORTE DESDE CALLE LOS GRANJEROS HASTA CALLE LAS PLAMAS, CALLE LAS PLAMAS DESDE AV. DIVISIÓN DEL NORTE HASTA CALLE FRESNOS, CALLE FRESNOS DESDE CALLE LAS PLAMAS HASTA AV. DIVISIÓN DEL NORTE, AV. DIVISIÓN DEL NORTE DESDE CALLE FRESNOS HASTA CALLE LAS PLAMAS, CALLE LAS PLAMAS DESDE AV. DIVISIÓN DEL NORTE HASTA CALLE INTERNACIONAL, CALLE INTERNACIONAL DESDE CALLE LAS PLAMAS HASTA AV. DIVISIÓN DEL NORTE, AV. DIVISIÓN DEL NORTE DESDE CALLE INTERNACIONAL HASTA CALLE EFRAIN RUIZ, CALLE EFRAIN RUIZ DESDE AV. DIVISIÓN DEL NORTE HASTA CALLE ALAMEDA, CALLE ALAMEDA DESDE CALLE EFRAIN RUIZ HASTA AV. DIVISIÓN DEL NORTE, AV. DIVISIÓN DEL NORTE DESDE CALLE ALAMEDA HASTA CALLE MARTÍNEZ, CALLE MARTÍNEZ DESDE AV. DIVISIÓN DEL NORTE HASTA CALLE ALAMEDA, CALLE ALAMEDA DESDE CALLE MARTÍNEZ HASTA AV. DIVISIÓN DEL NORTE, AV. DIVISIÓN DEL NORTE DESDE CALLE ALAMEDA HASTA CALLE SAMUEL MORSE, CALLE SAMUEL MORSE DESDE AV. DIVISIÓN DEL NORTE HASTA CALLE 22 DE JULIO, CALLE 22 DE JULIO DESDE CALLE SAMUEL MORSE HASTA CALLE THOMAS ALVA EDISON, CALLE THOMAS ALVA EDISON DESDE CALLE 22 DE JULIO HASTA AV. DIVISIÓN DEL NORTE, AV. DIVISIÓN DEL NORTE DESDE CALLE THOMAS ALVA EDISON HASTA CALLE PEDRO CURIE, CALLE PEDRO CURIE DESDE AV. DIVISIÓN DEL NORTE HASTA CALLE 22 DE JULIO, CALLE 22 DE JULIO DESDE CALLE PEDRO CURIE