Gobierno Municipal de
MATAMOROS
2024 | 2027

REVUPE 2024-25

EXPEDIENTE TECNICO

OBRA No. MAT-OP-REVUPE-006/2024-25

I.- DATOS GENERALES:

NOMBRE DEL PROYECTO: **PAVIMENTACION ASFALTICA, DE LA CALLE CABALLERO AZTECA DE CALLE SUR 5 A JOAQUIN PARDAVE**

MUNICIPIO: **28022 MATAMOROS**

LOCALIDAD: **DE LA COLONIA JESUS VEGA SANCHEZ, DEL MUNICIPIO DE MATAMOROS TAMAULIPAS**

PROGRAMA: **REVUPE 2024-25** SUBPROGRAMA: **4 PAVIMENTACION B) ASFALTO**

DEPENDENCIA EJECUTORA: **R. AYUNTAMIENTO DE MATAMOROS TAM.**

II.- TIPO DE OBRA:

NUEVA (X) EN PROCESO ( ) AMPLIACIÓN ( ) REHABILITACIÓN ( ) COMPLEMENTARIA ( )

III.- DESCRIPCION DEL PROYECTO: EXCAV DE APERTURA DE CAJA, TRAT DE TERR. SUM Y COLOC DE TOMAS Y DESCARGAS, CONSTRUCC DE GUARNIC DE CONCRE HIDRA, FC= 150 KG/CM2 DE 15X30X45, SUBBASE DE SULF DE CALC DE 35 CM DE ESP, SUM Y COLOC DE CARPET ASFAL DE 5 CM DE ESP, NIV. DE POZO DE VISITA, CAJA DE VALV, CONSTRUC DE BANQT DE CONCRET HIDRA FC= 1150 KG/CM2 DE 8 CM DE ESP. SUM Y COLOC DE ANUNCIO INFORMATIVO, SUM Y SEÑAL PARA ALTO

IV.- COSTO TOTAL DE LA OBRA O ACCION: **$ 4,962,634.27** **(PESOS)**

V.- ESTRUCTURA FINANCIERA (PESOS):

FEDERAL	$	
ESTATAL	$	
MUNICIPAL	$	
PARTICIPANTES	$	
CREDITO	$	
OTROS	$	
TOTAL	$	4,962,634.27

VII.- NUMERO DE BENEFICIARIOS: **365 HABITANTES**

VIII.- UNIDAD DE MEDIDA: **M2** **TOTALES DEL PROYECTO:** **2,985.95**

IX.- FECHA DE INICIO **5 DE MAYO DE 2025** **FECHA DE TERMINACIÓN:** **2 DE AGOSTO DE 2025**

X.- AVANCE FISICO A ALCANZA AL 31-XII-25: **100 %**

XI.- MODALIDAD DE ADJUDICACIÓN:

Gobierno Municipal de
MATAMOROS
2024 2027

REVUPE 2024-25

No. DE OBRA: **MAT-OP-REVUPE-006/2024-25**

ACTA DE ACEPTACION DE LA OBRA POR LA COMUNIDAD

FECHA:

EL COMITÉ DE LA COLONIA: **DE LA COLONIA JESUS VEGA SANCHEZ, DEL MUNICIPIO DE MATAMOROS TAMAULIPAS.**

DECLARA QUE HA SIDO DE SU CONOCIMIENTO Y PUESTO A SU CONSIDERACIÓN, LA REALIZACIÓN DEL PROYECTO .
DENOMINADO: **PAVIMENTACION ASFALTICA**

CALLE: **DE LA CALLE CABALLERO AZTECA**
TRAMO : **DE CALLE SUR 5 A JOAQUIN PARDAVE**
COLONIA: **DE LA COLONIA JESUS VEGA SANCHEZ, DEL MUNICIPIO DE MATAMOROS TAMAULIPAS**

EXCAV DE APERTURA DE CAJA, TRAT DE TERR. SUM Y COLOC DE TOMAS Y DESCARGAS, CONSTRUCC DE GUARNIC DE CONCRE HIDRA, FC= 150 KG/CM2 DE 15X30X45, SUBBASE DE SULF DE CALC DE 35 CM DE ESP, SUM Y COLOC DE CARPET ASFAL DE 5 CM DE ESP, NIV. DE POZO DE VISITA, CAJA DE VALV, CONSTRUC DE BANQT DE CONCRET HIDRA FC= 1150 KG/CM2 DE 8 CM DE ESP. SUM Y COLOC DE ANUNCIO INFORMATIVO, SUM Y SEÑAL PARA ALTO

POR LO QUE AL ESTAR DE ACUERDO CON SUS NECESIDADES PRIORITARIAS, ACEPTAN EL PROYECTO Y SE COMPROMETEN A PARTICIPAR CON LA SUPERVISIÓN Y VIGILANCIA DURANTE EL PROCESO DE EJECUCIÓN DE LA MISMA A TRAVES DE UN COMITÉ DE CONTRALORIA SOCIAL.

POR LOS BENEFICIARIOS:

FIRMA Y NOMBRE

POR EL ORGANISMO EJECUTOR:

PRESIDENCIA MUNICIPAL H. MATAMOROS, TAM. OBRAS PUBLICAS 2024-2027

ING. FERNANDO REQUENA CHAVEZ
DIRECTOR DE OBRAS PUBLICAS

Gobierno Municipal de
MATAMOROS
2024 | 2027

REVUPE 2024-25

MUNICIPIO: **022 MATAMOROS** No. DE OBRA: **MAT-OP-REVUPE-006/2024-25**

NOMBRE DEL PROYECTO: **PAVIMENTACION ASFALTICA**

LOCALIDAD: **DE LA COLONIA JESUS VEGA SANCHEZ, DEL MUNICIPIO DE MATAMOROS TAMAULIPAS**

CALLE: **DE LA CALLE CABALLERO AZTECA**

TRAMO: **DE CALLE SUR 5 A JOAQUIN PARDAVE**

VALIDACION O DICTAMEN DE FACTIBILIDAD

LOS ABAJO FIRMANTES, HACEN CONSTAR QUE EL PRESENTE PROYECTO DE:

EXCAV DE APERTURA DE CAJA, TRAT DE TERR. SUM Y COLOC DE TOMAS Y DESCARGAS, CONSTRUCC DE GUARNIC DE CONCRE HIDRA, FC= 150 KG/CM2 DE 15X30X45, SUBBASE DE SULF DE CALC DE 35 CM DE ESP, SUM Y COLOC DE CARPET ASFAL DE 5 CM DE ESP,NIV. DE POZO DE VISITA, CAJA DE VALV, CONSTRUC DE BANQT DE CONCRET HIDRA FC= 1150 KG/CM2 DE 8 CM DE ESP. SUM Y COLOC DE ANUNCIO INFORMATIVO, SUM Y SEÑAL PARA ALTO

CUMPLE CON LOS REQUISITOS Y NORMAS TECNICAS ESTABLECIDAS POR LA DEPENDENCIA NORMATIVA, POR LO QUE ES VIABLE SU EJECUCION.

POR LA AUTORIDAD LOCAL NORMATIVA DEL DESARROLLO URBANO

SECRETARIA DE DESARROLLO URBANO Y ECOLOGIA 2024-2027

ARQ. ALFONSO TREVIÑO ROBLES
SECRETARIO DE DESARROLLO URBANO Y ECOLOGIA

POR EL EJECUTOR

OBRAS PÚBLICAS 2024-2027

ING. FERNANDO REQUENA CHAVEZ
DIRECTOR DE OBRAS PUBLICAS

Gobierno Municipal de
MATAMOROS
2024 - 2027

REVUPE 2024-25

OPINION TECNICA AMBIENTAL

OBRA No. MAT-OP-REVUPE-006/2024-25

OBJETIVO.-

PAVIMENTACION ASFALTICA, DE LA CALLE CABALLERO AZTECA DE CALLE SUR 5 A JOAQUIN PARDAVE DE LA COLONIA JESUS VEGA SANCHEZ, DEL MUNICIPIO DE MATAMOROS TAMAULIPAS, CUYAS METAS SON **2,985.95 M2 .**

ACUERDOS

LA SECRETARIA DE DESARROLLO URBANO Y ECOLOGIA NO ENCONTRO NINGUN IMPEDIMENTO TECNICO O AMBIENTAL PARA QUE SE REALICE EL PROYECTO DE **PAVIMENTACION ASFALTICA** POR LO QUE SE DICTA EL SIGUIENTE:

PAVIMENTACION ASFALTICA DE LA CALLE CABALLERO AZTECA DE CALLE SUR 5 A JOAQUIN PARDAVE DE LA COLONIA JESUS VEGA SANCHEZ, DEL MUNICIPIO DE MATAMOROS TAMAULIPAS, BAJO LOS:

INDICACIONES

LA **PAVIMENTACION ASFALTICA** SE SUJETARA A LAS REGLAMENTACIONES AMBIENTALES VIGENTES EN QUE SE INCURRAN SEGUN SU RUBRO DE COMPETENCIAS POR LAS ACTIVIDADES DEL CITADO PROYECTO.

TERMINOS

SE EMITE LA PRESENTE OPINION TECNICA AMBIENTAL CON FUNDAMENTO EN LO QUE DISPONE EL ARTICULO 34 FRACCION XX DEL REGLAMENTO DE LA ADMINISTRACION PUBLICA DEL MUNICIPIO DE MATAMOROS, TAMAULIPAS Y 8 DEL REGLAMENTO DE EQUILIBRIO ECOLOGICO Y PROTECCION AL AMBIENTE DE MATAMOROS, TAMAULIPAS; LA PRESENTE NO CONSTITUYE UNA AUTORIZACION.

PRESIDENCIA MUNICIPAL * ESTADOS UNIDOS MEXICANOS * H. MATAMOROS TAM.
SECRETARIA DE DESARROLLO URBANO Y ECOLOGIA
2024-2027

ARQ. ALFONSO TREVIÑO ROBLES
SECRETARIO DE DESARROLLO
URBANO Y ECOLOGIA

Gobierno Municipal de
MATAMOROS
2024 2027

REVUPE 2024-25

MUNICIPIO: 022 MATAMOROS No. DE OBRA: MAT-OP-REVUPE-006/2024-25

LOCALIDAD: DE LA COLONIA JESUS VEGA SANCHEZ, DEL MUNICIPIO DE MATAMOROS TAMAULIPAS

NOMBRE DEL PROYECTO: PAVIMENTACION ASFALTICA

CALLE: DE LA CALLE CABALLERO AZTECA

TRAMO: DE CALLE SUR 5 A JOAQUIN PARDAVE

IMPACTO SOCIAL

DESCRIPCION DETALLADA DEL PROYECTO:

EXCAV DE APERTURA DE CAJA, TRAT DE TERR. SUM Y COLOC DE TOMAS Y DESCARGAS, CONSTRUCC DE GUARNIC DE CONCRE HIDRA, FC= 150 KG/CM2 DE 15X30X45, SUBBASE DE SULF DE CALC DE 35 CM DE ESP, SUM Y COLOC DE CARPET ASFAL DE 5 CM DE ESP, NIV. DE POZO DE VISITA, CAJA DE VALV, CONSTRUC DE BANQT DE CONCRET HIDRA FC= 1150 KG/CM2 DE 8 CM DE ESP. SUM Y COLOC DE ANUNCIO INFORMATIVO, SUM Y SEÑAL PARA ALTO

IMPACTO EN LA COMUNIDAD:

LA PAVIMENTACION ASFALTICA ES FAVORABLE YA QUE IMPACTA A LA COMUNIDAD POR QUE BENEFICIA EL ACCESO A LAS COLONIAS

AMPLIACION DE COBERTURA O INCREMENTO DE NIVEL DE SERVICIO:

SE AMPLIARA LA COBERTURA DE AREA PAVIMENTADA, CONTRIBUYENDO CON ELLO AL DESARROLLO INTEGRAL DE LA CIUDAD Y SE INCREMENTA NOTABLEMENTE EL PORCENTAJE DE AREA PAVIMENTADA

PRESIDENCIA MUNICIPAL H. MATAMOROS, TAM. ESTADOS UNIDOS MEXICANOS

POR LA DEPENDENCIA EJECUTORA

OBRAS PÚBLICAS
2024-2027

ING. FERNANDO REQUENA CHAVEZ
DIRECTOR DE OBRAS PUBLICAS

Gobierno Municipal de
MATAMOROS
2024 | 2027

REVUPE 2024-25

MUNICIPIO: 022 MATAMOROS

No. DE OBRA: MAT-OP-REVUPE-006/2024-25

OBRA: PAVIMENTACION ASFALTICA

COLONIA: DE LA COLONIA JESUS VEGA SANCHEZ, DEL MUNICIPIO DE MATAMOROS TAMAULIPAS

CALLE: DE LA CALLE CABALLERO AZTECA DE CALLE SUR 5 A JOAQUIN PARDAVE

MACROLOCALIZACION



Gobierno Municipal de
MATAMOROS
2024 | 2027

REVUPE 2024-25

MUNICIPIO: **022 MATAMOROS** No. DE OBRA: **MAT-OP-REVUPE-006/2024-25**

OBRA: **PAVIMENTACION ASFALTICA**

UBICACIÓN **DE LA CALLE CABALLERO AZTECA DE CALLE SUR 5 A JOAQUIN PARDAVE DE LA COLONIA JESUS VEGA SANCHEZ, DEL MUNICIPIO DE MATAMOROS TAMAULIPAS.**

MICROLOCALIZACION

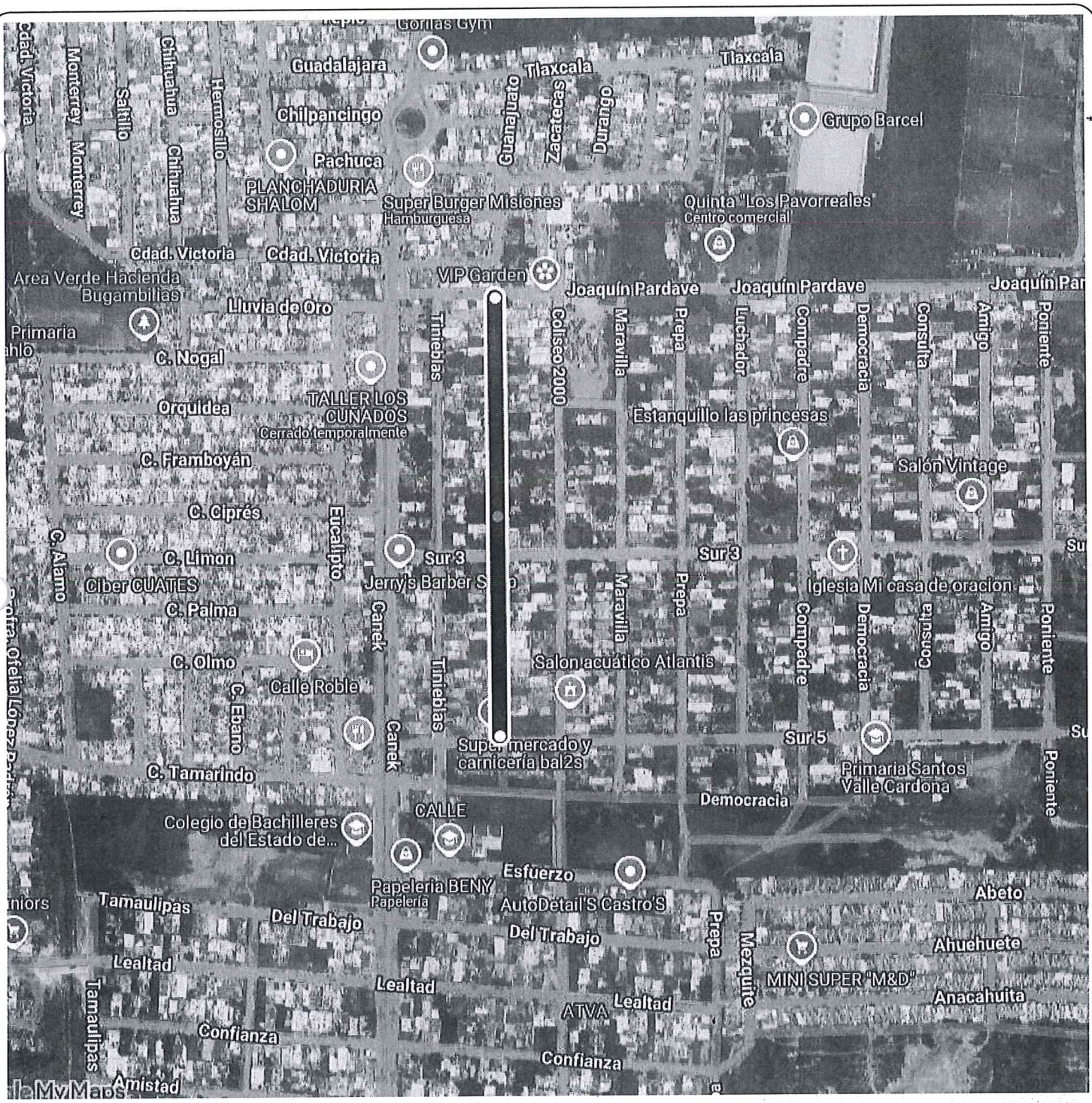

GEOREFERENCIACION: 25.8203, -97.54141