Gobierno Municipal de MATAMOROS 2024 - 2027

CONTRATO:	MAT-OP-REVUPE-006/2024-25	ESTIMACIÓN:	2 (DOS)
PROGRAMA:	REVUPE	PERIODO: DEL	03-jun-2025 AL 02-jul-2025
OBRA:	PAVIMENTACION ASFALTICA DE LA CALLE CABALLERO AZTECA DE CALLE SUR 5 A JOAQUIN PARDAVE DE LA COLONIA JESUS VEGA SANCHEZ,DEL MUNICIPIO DE MATAMOROS TAMAULIPAS.	FECHA:	2 de julio de 2025
UBICACIÓN:	COLONIA JESUS VEGA SANCHEZ	HOJA: 1	DE: 1
CONTRATISTA:	COREFAMEX S.A. DE C.V.		

R.F.C.	C.M.I.C.	I.M.S.S.		BUENO POR $
COR130809L55	0	E943798101		4,958,840.74

RECIBIMOS DE: MUNICIPIO DE MATAMOROS

LA CANTIDAD DE $ **2,253,153.77** (DOS MILLONES DOSCIENTOS CINCUENTA Y TRES MIL CIENTO CINCUENTA Y TRES PESOS 77/100 M.N.)

POR CONCEPTO DE : **ESTIMACION No**

ESTADO DE CUENTA

IMPORTE DEL CONTRATO: $	4,958,840.74				
PAGOS ANTERIORES: $	0.00				
POR EJERCER: $	4,958,840.74			$	4,958,840.74
IMPORTE DE ESTA ESTIMACION:$	2,813,488.06				
DEDUCTIVAS: $					
SUB TOTAL: $	2,813,488.06				
16% I.V.A.: $	450,158.09				
SUB TOTAL: $	3,263,646.15	$	3,263,646.15	$	3,263,646.15
DEDUCCIONES Y RETENCIONES:					
ANTICIPOS: $	979,093.85				
3‰ I.C.I.C $	8,440.46				
2‰ D.I.F. $	5,626.98				
1‰ ORGANO FIZCALIZACION ESTATAL $	3,263.65				
5% INSPECCION, VIGILANCIA Y CONTROL: $	14,067.44				
SUB TOTAL: $	1,010,492.38	$	1,010,492.38		
NETO APAGAR: $	**2,253,153.77**	$	**2,253,153.77**		
NUEVO SALDO PENDIENTE POR LIQUIDAR: $				$	1,695,194.59

CONTRATISTA	REVISÓ	REVISÓ	AUTORIZO
COREFAMEX S.A. DE C.V.	ING. RAMSES GONZALEZ CANTU JEFE DE DEPTO. DE SUPERVISIÓN	ING. MARCO ANTONIO RAMIREZ SILVA ADMINISTRADOR DE PROGRAMA	ING. FERNANDO REQUENA CHAVEZ DIRECTOR DE OBRAS PUBLICAS

Gobierno Municipal de MATAMOROS 2024 | 2027

CONTRATO:	MAT-OP-REVUPE-006/2024-25	**ESTIMACIÓN:**	2 (DOS)		
PROGRAMA:	REVUPE	**PERIODO:** del	03-jun-2025 al	02-jul-2025	
OBRA:	PAVIMENTACION ASFALTICA DE LA CALLE CABALLERO AZTECA DE CALLE SUR 5 A JOAQUIN PARDAVE DE LA COLONIA JESUS VEGA SANCHEZ,DEL MUNICIPIO DE MATAMOROS TAMAULIPAS.	**FECHA:**	2 de julio de 2025		
UBICACIÓN:	COLONIA JESUS VEGA SANCHEZ	**HOJA:**	1	**DE:**	2
CONTRATISTA:	COREFAMEX S.A. DE C.V.				

ESTIMACIÓN

CLAVE	CONCEPTO	UNIDAD	P.U.	VOLUMEN					IMPORTE DE ESTIMACION
				PRESUPUESTO	ACUM. ANTERIOR	PRESENTE	ACUMULADO	EXCEDENTE	
I	**PAVIMENTACION ASFALTICA DE LA CALLE CABALLERO AZTECA DE CALLE S**								
P.01	TRAZO Y NIVELACION.	M2	$ 23.75	3,277.26	0.00	3,273.30	3,273.30		77,740.88
P.02	EXCAVACION EN APERTURA DE CAJA DE MATERIAL "A" Y/O "B".	M3	$ 100.27	1,310.90	0.00	1,309.32	1,309.32		131,285.52
P.03	CARGA Y ACARREO DE MATERIAL PRODUCTO DE EXCAVACION A LIMITES DE LA CIUDAD.	M3	$ 214.33	1,704.18	0.00	1,702.11	1,702.11		364,813.24
P.04	TRATAMIENTO DE TERRACERIA CON CAL 2% A NIVEL SUBRASANTE INLCUYE: ESCARIFICADO,ACAMELLONADO,HOMOGENIZADO Y COMPACTADO AL 95% PROCTOR STD. DE 15 CM DE ESPESOR,AGUA Y PRUEBAS DE LABORATORIO.	M2	$ 88.81	3,277.26	0.00	3,273.30	3,273.30		290,701.77
P.05	SUMINISTRO Y COLOCACION DE TOMA DOMICILIARIO DE AGUA POTABLE DE 1/2" DE 9.00 ML EN TERRACERIA,INCLUYE: EXCAVACION,RELLENO CON MATERIAL PRODUCTO DE EXCAVACION,MANGUERA DE POLIETILENO COLOR AZUL (PEXa) MUNICIPEX DE LA LINEA REHUA DE 1/2" Ø,LLAVE DE BANQUETA DE 1/2" DE BRONCE,LLAVE DE INSERCION DE 1/2" DE BRONCE,ABRAZADERA DE BRONCE DE 4" X 1/2",TORNILLOS DE BRONCE Y TUBO DE PVC DE 4" CON TAPON MACHO,CONEXION A RED EXISTENTE,MATERIALES,MANO DE OBRA,HERRAMIENTA Y EQUIPO.	PZA	$ 6,233.94	2.00	0.00	23.00	23.00	21.00	143,380.62
P.06	CONSTRUCCION DE DESCARGA DOMICILIARIA EN TERRACERIA DE 6.00 ML. INCLUYE: TUBO PVC ALCANTARILLADO SERIE 20 DE 6" Ø,YEE DE 8"X6",CODO DE 6" X 45° ,EXCAVACION,RELLENO CON MATERIAL PRODUCTO DE EXCAVACION,CONEXIÓN A RED EXISTENTE DE 8" DE DIAMETRO,PREPARACION CON DOS CODOS DE 6"X45° Y YEE DE 6" PARA CONEXION INTERNA Y PARA SONDEO DE BANQUETA CON TUBO DE 6" CON TAPON MACHO,MATERIALES,MANO DE OBRA,HERRAMIENTA Y EQUIPO.	PZA	$ 10,189.02	3.00	0.00	0.00	0.00		
P.07	GUARNICION DE CONCRETO HIDRAULICO F'C= 150 KG/CM2 DE 15X30X45 CMA.INCLUYE: EXCAVACION,CIMBRADO,COLADO Y RELLENO EN RESPALDO DE GUARNICION A MANO CON MATERIAL PRODUCTO DE EXCAVACION TIPO "L".	ML	$ 765.34	728.28	0.00	727.40	727.40		556,708.32
P.08	CONSTRUCCION DE SUB-BASE DE SULFATO DE CALCIO DE 35CM DE ESPESOR INCLUYE:SUMINISTRO,ACARREO DESCOPETADO,TENDIDO HOMOGENIZADO Y COMPACTADO AL 95% PROCTOR STD. Y PRUEBAS DE LABORATORIO.	M3	$ 647.13	1,097.88	0.00	1,096.55	1,096.55		709,610.40
								ESTA HOJA $	**2,274,240.75**
								ACUMULADO $	**2,274,240.75**

CONTRATISTA :	SUPERVISO:	REVISO :	REVISO :
COREFAMEX S.A. DE C.V.	ARQ.OSCAR LEONEL CHACON OLIVO SUPERVISOR DE OBRA	ING. RAMSES GONZALEZ GANTU JEFE DE DEPTO. DE SUPERVISION	ING. MARCO ANTONIO RAMIREZ SILVA ADMINISTRADOR DE PROGRAMA

Gobierno Municipal de MATAMOROS 2024 / 2027

CONTRATO:	MAT-OP-REVUPE-006/2024-25	**ESTIMACIÓN:**	2 (DOS)	
PROGRAMA:	REVUPE	**PERIODO:** del	03-jun-2025 al	02-jul-2025
OBRA:	PAVIMENTACION ASFALTICA DE LA CALLE CABALLERO AZTECA DE CALLE SUR 5 A JOAQUIN PARDAVE DE LA COLONIA JESUS VEGA SANCHEZ,DEL MUNICIPIO DE MATAMOROS TAMAULIPAS.	**FECHA:**	2 de julio de 2025	
UBICACIÓN:	COLONIA JESUS VEGA SANCHEZ	**HOJA:**	**DE:**	2 2
CONTRATISTA:	COREFAMEX S.A. DE C.V.			

ESTIMACIÓN

CLAVE	CONCEPTO	UNIDAD	P.U.	VOLUMEN					IMPORTE DE ESTIMACION
				PRESUPUESTO	ACUM. ANTERIOR	PRESENTE	ACUMULADO	EXCEDENTE	
P.10	SUMINISTRO,COLOCACION Y COMPACTACION DE CARPETA ASFALTICA DE 5 CM DE ESPESOR,CON ASFALTO EKBESP PG 64-22,COMPACTADO AL 95% INCLUYE: RIEGO DE LIGA CON EMULSION ASFALTICA ECR-65 A RAZON DE 0.50 LTO/M2,ACARREO DE CARPETA ASFALTICA AL LUGAR DE LAS OBRAS CON AGREGADO MAXIMO 1/2" Y PRUEBAS DE LABORATORIO.	M2	$ 457.05	2,985.95	0.00	0.00	0.00		
P.11	NIVELACION DE POZO DE VISITA,COLOCANDO TAPA Y BROCAL EXISTENTE,INCLUYENTE:CORTE DE 1.50 X 1.50 MTS;CON CORTADORA DE PISO,RETIRO DE CARPETA,EXCAVACION A MANO,SUMINSTRO Y COLOCACION DE CONCRETO F'C=200KN/CM2 DE 25 CM DE ESPESOR,MALLA ELECTROSOLDADA 6/6-10/10,CARGA,ACARREO DE MATERIAL PRODUCTO DE CORTE,DEMOLICION,EXCAVACION,MANO DE OBRA,HERRAMIENTA Y EQUIPO NECESARIO.	PZA	$ 6,123.14	4.00	0.00	0.00	0.00		
P.13	CONSTRUCCION DE BANQUETA DE CONCRETO HIDRAULICO F'C=150 KG/CM2 DE 8 CM DE ESPESOR,INCLUYE:RENIVELACION DE REGISTROS SANITARIOS,EXCAVACION DE 17 CM,PARA RETIRO DE MATERIAL CONTAMINADO,RELLENO DE MATERIAL DE BANCO DE 10 CM DE ESPESOR,CIMBRA,DECIMBRA,MALLA ELECTROSOLDADA 6/6-10/10,MATERIALES,MANO DE OBRA,HERRAMIENTA Y EQUIPO.	M2	$ 777.71	877.93	0.00	674.59	674.59		524,635.39
P.14	SUMINISTRO Y COLOCACION DE ANUNCIO INFORMATIVO DE 0.90 M DE ALTURA POR 1.20 M DE ANCHO,DE OBRA A BASE DE PERFIL PTR DE 2" CALIBRE 18,EN BASTIDOR Y POSTES,LAMINA GALVANIZADA CAL. 20 LETRERO CON ROTULACION DIGITAL,IMPRESIÓN A TINTA LATEX DURABILIDAD DE 3 AÑOS AL SOL,CON LAMINADO UV PARA QUE SEA ANTIGRAFITI,VINIL 3M,ANCLAJE A PISO CON CONCRETO F'C=150KG/CM2 A UNA PROFUNDIDAD DE 0.80 M.INCLUYE MATERIALES,ACARREOS,POZO DE 0.80 X 0.25 CM DE DIAMETRO,HERRAMIENTA Y MANO DE OBRA.	PZA	$ 5,061.10	1.00	0.00	1.00	1.00		5,061.10
P.15	SUMINISTRO E INSTALACION DE SEÑAL DE 0.61X0.91 MTS. MARCA SEMEX O SIMILAR,EN LAMINA GALVANIZADA CALIBRE 16 EN POSTE PTR DE 2"X2"X3.50 MTS EN ACABADO REFLEJANTE GRADO INGENIERIA PARA	PZA	$ 7,109.53	3.00	0.00	0.00	0.00		
EXT-01	DEMOLICION DE BANQUETA EXISTENTE,INCLUYE: HERRAMIENTA,EQUIPO,CARGA Y ACARREO FUERA DE LA OBRA.	M2	$ 214.00	0.00	0.00	44.63	44.63	44.63	9,550.82
EXT-02	CONSTRUCCION DE BOTA SANITARIA CON DESARROLLO HASTA DE 1.20M INCLUYE: TUBO PVC SANITARIO SERIE 20 DE 6" DE DIAMETRO,CON CODO 6 X 45,TAPON DE 6",EXCAVACION,RELLENO CON MATERIAL PRODUCTO DE EXCAVACION,MATERIALES,MANO DE OBRA,HERRAMIENTA Y EQUIPO.	PZA	$ 2,410.00	0.00	0.00	0.00	0.00		
								ESTA HOJA $	**539,247.31**
								ACUMULADO $	**2,813,488.06**
								ESTA ESTIMACION $	**2,813,488.06**

CONTRATISTA :	SUPERVISO:	REVISO :	REVISO :
COREFAMEX S.A. DE C.V.	ARQ.OSCAR LEONEL CHACÓN OLIVO SUPERVISOR DE OBRA	ING. RAMSES GONZALEZ SANTU JEFE DE DEPTO. DE PROYECTOS	ING. MARCO ANTONIO RAMIREZ SILVA ADMINISTRADOR DE PROGRAMA

Gobierno Municipal de MATAMOROS 2024 - 2027

R. AYUNTAMIENTO DE MATAMOROS

PERIODO:	HOJA:

ORDEN DE ACTUALIZACION

NUM. CONTRATO:	NUM. DE ESTIMACION:			
MAT-OP-REVUPE-006/2024-25	2 (DOS)	DEL	03-jun-2025	No
		AL	02-jul-2025	DE

CONTRATISTA: **COREFAMEX S.A. DE C.V.**

OBRA: PAVIMENTACION ASFALTICA DE LA CALLE CABALLERO AZTECA DE CALLE SUR 5 A JOAQUIN PARDAVE DE LA COLONIA JESUS VEGA SANCHEZ,DEL MUNICIPIO DE MATAMOROS TAMAULIPAS.

LOCALIDAD: H. MATAMOROS, TAM. | MUNICIPIO: MATAMOROS | PROGRAMA: **REVUPE**

CONCEPTO (S), PRECIO (S), QUE SE MODIFICA (N) O CUYO PERIODO DE EJECUCION SE AMPLIA

CLAVE	CONCEPTO	NUEVOS CONCEPTOS O INCREMENTOS DE VOLUMEN				INCREMENTO AL PERIODO DE EJECUCION		
		VOL. ADICIONAL QUE SE AUTOR.	P.U. ULTIMO AUTORIZADO	COSTO ESTIMADO	VOL. ADICIONAL ACUM. AUT.	FECHA TERM. CONTRATADA	PRORROGA 1a.	PRORROGA 2a.
P.05	SUMINISTRO Y COLOCACIÓN DE TOMA DOMICILIARIO DE AGUA POTABLE DE 1/2" DE 9.00 ML EN TERRACERIA,INCLUYE: EXCAVACION,RELLENO CON MATERIAL PRODUCTO DE EXCAVACION,MANGUERA DE POLIETILENO COLOR AZUL (PEXa) MUNICIPEX DE LA LINEA REHUA DE 1/2" Ø,LLAVE DE BANQUETA DE 1/2" DE BRONCE,LLAVE DE INSERCION DE 1/2" DE BRONCE,ABRAZADERA DE BRONCE DE 4" X 1/2",TORNILLOS DE BRONCE Y TUBO DE PVC DE 4" CON TAPON MACHO,CONEXION A RED EXISTENTE,MATERIALES,MANO DE OBRA,HERRAMIENTA Y EQUIPO.	21.00 PZA	$6,233.94	$130,912.74	21.00			
EXT-01	DEMOLICION DE BANQUETA EXISTENTE,INCLUYE: HERRAMIENTA,EQUIPO,CARGA Y ACARREO FUERA DE LA OBRA.	44.63 M2	$214.00		44.63			
			SUMA =	$130,912.74				

EXPLICACION AMPLIA: (QUE, COMO, DONDE,QUIEN, PORQUE, CUANDO)

SE EJECUTA ESTE VOLUMEN ADICIONAL POR LA FACTIBILIDAD DEL PROYECTO Y PARA SU BUEN FUNCIONAMIENTO.

CAUSAS

* CONDICIONES NATURALES DIS-TINTAS A LAS SUPUESTAS:	X	* RETRASO EN LA ENTREGA DE PLANOS Y/O ESPECIFICACIONES:	
* CAMBIOS DE DISEÑO:		* RETRASO EN LA ENTREGA DE MATERIALES Y/O EQUIPO:	
* CAMBIOS DE LOCALIZACION:		* RETRASO DE NUEVOS PAGOS:	
* ERROR INICIAL:		* RECORTE PRESUPUESTAL:	
* OTROS:			

CONTRATISTA:
COREFAMEX S.A. DE C.V.

SUPERVISO:
ARQ.OSCAR LEONEL CHACÓN OLIVO
SUPERVISOR DE OBRA

REVISO:
ING. RAMSES GONZALEZ CANTU
JEFE DE DEPTO DE SUPERVISION

REVISO:
ING. MARCO ANTONIO RAMIREZ SILVA
ADMINISTRADOR DE PROGRAMA

Gobierno Municipal de MATAMOROS 2024 | 2027

CONTRATO:	MAT-OP-REVUPE-006/2024-25	ESTIMACIÓN:	2 (DOS)
PROGRAMA:	REVUPE	PERIODO: del	03-jun-2025 al 02-jul-2025
OBRA:	PAVIMENTACION ASFALTICA DE LA CALLE CABALLERO AZTECA DE CALLE SUR 5 A JOAQUIN PARDAVE DE LA COLONIA JESUS VEGA SANCHEZ,DEL MUNICIPIO DE	FECHA:	2 de julio de 2025
UBICACIÓN:	COLONIA JESUS VEGA SANCHEZ	HOJA:	1 DE: 4
CONTRATISTA:	COREFAMEX S.A. DE C.V.		

NÚMEROS GENERADORES

CLAVE	CONCEPTO	LOCALIZACION EJE	LOCALIZACION TRAMO	LARGO	ANCHO	ALTO Y/O PESO	UNIDAD	CANTIDAD	ESTE	VOLUMEN	VOLUMEN ACUMULADO	% AVANCES
I	**PAVIMENTACION ASFALTICA DE LA CALLE CABALLERO AZTECA DE**											
P.01	TRAZO Y NIVELACION.		JOAQUIN P.- SUR 3	214.30	9.00		M2			1,928.70		
			SUR 3 - SUR 5	149.40	9.00		M2			1,344.60		
								TOTAL =		**3,273.30**	3,273.30	100.00%
P.02	EXCAVACION EN APERTURA DE CAJA DE MATERIAL "A" Y/O "B".		JOAQUIN P.- SUR 3	214.30	9.00	0.40	M3			771.48		
			SUR 3 - SUR 5	149.40	9.00	0.40	M3			537.84		
								TOTAL =		**1,309.32**	1,309.32	100.00%
P.03	CARGA Y ACARREO DE MATERIAL PRODUCTO DE EXCAVACION A LIMITES DE LA CIUDAD.		JOAQUIN P.- SUR 3	214.30	9.00	0.40	M3	1.30		1,002.92		
			SUR 3 - SUR 5	149.40	9.00	0.40	M3	1.30		699.19		
								TOTAL =		**1,702.11**	1,702.11	100.00%
P.04	TRATAMIENTO DE TERRACERIA CON CAL 2% A NIVEL SUBRASANTE INLCUYE: ESCARIFICADO,ACAMELLONADO,HOMOGENIZADO Y COMPACTADO AL 95% PROCTOR STD. DE 15 CM DE ESPESOR,AGUA Y PRUEBAS DE LABORATORIO.		JOAQUIN P.- SUR 3	214.30	9.00		M2			1,928.70		
			SUR 3 - SUR 5	149.40	9.00		M2			1,344.60		
								TOTAL =		**3,273.30**	3,273.30	100.00%

CONTRATISTA :	SUPERVISO:	REVISO:
COREFAMEX S.A. DE C.V.	ARQ.OSCAR LEONEL CHACÓN OLIVO SUPERVISOR DE OBRA	ING. RAMSES GONZALEZ CANTU JEFE DE DEPTO. DE SUPERVISION

Gobierno Municipal de MATAMOROS 2024 - 2027

CONTRATO:	MAT-OP-REVUPE-006/2024-25	ESTIMACIÓN:	2 (DOS)
PROGRAMA:	REVUPE	PERIODO: del	03-jun-2025 al 02-jul-2025
OBRA:	PAVIMENTACION ASFALTICA DE LA CALLE CABALLERO AZTECA DE CALLE SUR 5 A JOAQUIN PARDAVE DE LA COLONIA JESUS VEGA SANCHEZ,DEL MUNICIPIO DE	FECHA:	2 de julio de 2025
UBICACIÓN:	COLONIA JESUS VEGA SANCHEZ	HOJA:	DE: 2 4
CONTRATISTA:	COREFAMEX S.A. DE C.V.		

NÚMEROS GENERADORES

CLAVE	CONCEPTO	LOCALIZACION EJE	LOCALIZACION TRAMO	LARGO	ANCHO	ALTO Y/O PESO	UNIDAD	CANTIDAD	ESTE	VOLUMEN	VOLUMEN ACUMULADO	% AVANCES
P.05	SUMINISTRO Y COLOCACIÓN DE TOMA DOMICILIARIO DE AGUA POTABLE DE 1/2" DE 9.00 ML EN TERRACERIA,INCLUYE: EXCAVACION,RELLENO CON MATERIAL PRODUCTO DE EXCAVACION,MANGUERA DE POLIETILENO COLOR AZUL (PEXa) MUNICIPEX DE LA LINEA REHUA DE 1/2" Ø,LLAVE DE BANQUETA DE 1/2" DE BRONCE,LLAVE DE INSERCION DE 1/2" DE BRONCE,ABRAZADERA DE BRONCE DE 4" X 1/2",TORNILLOS DE BRONCE Y TUBO DE PVC DE 4" CON TAPON MACHO,CONEXION A RED EXISTENTE,MATERIALES,MANO DE OBRA,HERRAMIENTA Y EQUIPO.						PZA	23.00		23.00		
								TOTAL =		23.00	23.00	100.00%
P.06	CONSTRUCCION DE DESCARGA DOMICILIARIA EN TERRACERIA DE 6.00 ML. INCLUYE: TUBO PVC ALCANTARILLADO SERIE 20 DE 6" Ø,YEE DE 8"X6",CODO DE 6" X 45° ,EXCAVACION,RELLENO CON MATERIAL PRODUCTO DE EXCAVACION,CONEXIÓN A RED EXISTENTE DE 8" DE DIAMETRO,PREPARACION CON DOS CODOS DE 6"X45° Y YEE DE 6" PARA CONEXION INTERNA Y PARA SONDEO DE BANQUETA CON TUBO DE 6" CON TAPON MACHO,MATERIALES,MANO DE OBRA,HERRAMIENTA Y EQUIPO.						PZA	0.00		0.00		
								TOTAL =		0.00	0.00	0.00%

CONTRATISTA :	SUPERVISO:	REVISO:
COREFAMEX S.A. DE C.V.	ARQ.OSCAR LEONEL CHACÓN OLIVO SUPERVISOR DE OBRA	ING. RAMSES GONZALEZ CANTU JEFE DE DEPTO. DE SUPERVISION

Gobierno Municipal de MATAMOROS 2024 - 2027

CONTRATO:	MAT-OP-REVUPE-006/2024-25	ESTIMACIÓN:	2 (DOS)
PROGRAMA:	REVUPE	PERIODO: del	03-jun-2025 al 02-jul-2025
OBRA:	PAVIMENTACION ASFALTICA DE LA CALLE CABALLERO AZTECA DE CALLE SUR 5 A JOAQUIN PARDAVE DE LA COLONIA JESUS VEGA SANCHEZ,DEL MUNICIPIO DE	FECHA:	2 de julio de 2025
UBICACIÓN:	COLONIA JESUS VEGA SANCHEZ	HOJA:	DE:
CONTRATISTA:	COREFAMEX S.A. DE C.V.		3 4

NÚMEROS GENERADORES

CLAVE	CONCEPTO	LOCALIZACION EJE	LOCALIZACION TRAMO	LARGO	ANCHO	ALTO Y/O PESO	UNIDAD	CANTIDAD	ESTE	VOLUMEN	VOLUMEN ACUMULADO	% AVANCES
P.07	GUARNICION DE CONCRETO HIDRAULICO F'C= 150 KG/CM2 DE 15X30X45 CMA.INCLUYE: EXCAVACION,CIMBRADO,COLADO Y RELLENO EN RESPALDO DE GUARNICION A MANO CON MATERIAL PRODUCTO DE EXCAVACION TIPO "L".		JOAQUIN P.- SUR 3	214.30			ML	2.00		428.60		
			SUR 3 - SUR 5	149.40			ML	2.00		298.80		
								TOTAL =		727.40	727.40	100.00%
P.08	CONSTRUCCION DE SUB-BASE DE SULFATO DE CALCIO DE 35CM DE ESPESOR INCLUYE:SUMINISTRO,ACARREO DESCOPETADO,TENDIDO HOMOGENIZADO Y COMPACTADO AL 95% PROCTOR STD. Y PRUEBAS DE LABORATORIO.		JOAQUIN P.- SUR 3	214.30	9.00	0.20	M3			385.74		
			JOAQUIN P.- SUR 3	214.30	8.10	0.15	M3			260.37		
			SUR 3 - SUR 5	149.40	9.00	0.20	M3			268.92		
			SUR 3 - SUR 5	149.40	8.10	0.15	M3			181.52		
								TOTAL =		1,096.55	1,096.55	100.00%
P.13	CONSTRUCCION DE BANQUETA DE CONCRETO HIDRAULICO F'C=150 KG/CM2 DE 8 CM DE ESPESOR,INCLUYE:RENIVELACION DE REGISTROS SANITARIOS,EXCAVACION DE 17 CM,PARA RETIRO DE MATERIAL CONTAMINADO,RELLENO DE MATERIAL DE BANCO DE 10 CM DE ESPESOR,CIMBRA,DECIMBRA,MALLA ELECTROSOLDADA 6/6-10/10,MATERIALES,MANO DE OBRA,HERRAMIENTA Y EQUIPO.		SUR 3 - SUR 5	214.30	0.99		M2	2.00		424.31		
			JOAQUIN P.- SUR 3	149.40	1.00			2.00		298.80		
		2	JOAQUIN P.- SUR 3	8.08	1.19			-1.00		-9.62		
		3	JOAQUIN P.- SUR 3	15.91	1.20			-1.00		-19.09		
		5	JOAQUIN P.- SUR 3	0.92	1.10			-1.00		-1.01		
		10	JOAQUIN P.- SUR 3	3.00	1.52			-1.00		-4.56		
		2	SUR 3 - SUR 5	2.65	1.41			-1.00		-3.74		
		3	SUR 3 - SUR 5	7.00	1.50			-1.00		-10.50		
								TOTAL =		674.59	674.59	~~76.84%~~ 100%

CONTRATISTA :	SUPERVISO:	REVISO:
COREFAMEX S.A. DE C.V.	ARQ.OSCAR LEONEL CHACÓN OLIVO SUPERVISOR DE OBRA	ING. RAMSES GONZALEZ CANTU ~~JEFE DE DEPTO. DE SUPERVISION~~

Gobierno Municipal de MATAMOROS 2024 - 2027

CONTRATO:	MAT-OP-REVUPE-006/2024-25	ESTIMACIÓN:	2 (DOS)
PROGRAMA:	REVUPE	PERIODO: del	03-jun-2025 al 02-jul-2025
OBRA:	PAVIMENTACION ASFALTICA DE LA CALLE CABALLERO AZTECA DE CALLE SUR 5 A JOAQUIN PARDAVE DE LA COLONIA JESUS VEGA SANCHEZ,DEL MUNICIPIO DE	FECHA:	2 de julio de 2025
UBICACIÓN:	COLONIA JESUS VEGA SANCHEZ	HOJA:	DE:
CONTRATISTA:	COREFAMEX S.A. DE C.V.		4 4

NÚMEROS GENERADORES

CLAVE	CONCEPTO	LOCALIZACION EJE	LOCALIZACION TRAMO	LARGO	ANCHO	ALTO Y/O PESO	UNIDAD	CANTIDAD	ESTE	VOLUMEN	VOLUMEN ACUMULADO	% AVANCES
P.14	SUMINISTRO Y COLOCACION DE ANUNCIO INFORMATIVO DE 0.90 M DE ALTURA POR 1.20 M DE ANCHO,DE OBRA A BASE DE PERFIL PTR DE 2" CALIBRE 18,EN BASTIDOR Y POSTES,LAMINA GALVANIZADA CAL. 20 LETRERO CON ROTULACION DIGITAL,IMPRESIÓN A TINTA LATEX DURABILIDAD DE 3 AÑOS AL SOL,CON LAMINADO UV PARA QUE SEA ANTIGRAFITI,VINIL 3M,ANCLAJE A PISO CON CONCRETO F'C=150KG/CM2 A UNA PROFUNDIDAD DE 0.80 M.INCLUYE MATERIALES,ACARREOS,POZO						PZA	1.00		1.00		
								TOTAL =		1.00	1.00	100.00%
EXT-01	DEMOLICION DE BANQUETA EXISTENTE,INCLUYE: HERRAMIENTA,EQUIPO,CARGA Y ACARREO FUERA DE LA OBRA.	1	JOAQUIN P.- SUR 3	0.60	1.20		M2			0.72		
		3	JOAQUIN P.- SUR 3	15.91	1.20					19.09		
		4	JOAQUIN P.- SUR 3	4.47	1.06					4.74		
		6	JOAQUIN P.- SUR 3	3.88	0.81					3.14		
		8	JOAQUIN P.- SUR 3	2.02	1.00					2.02		
		9	JOAQUIN P.- SUR 3	2.19	1.12					2.45		
	PALMERA	9.1	JOAQUIN P.- SUR 3			(∏Xd2)/4		-0.17		-0.17		
		1	SUR 3 - SUR 5	0.92	1.51					1.39		
		4	SUR 3 - SUR 5	5.00	1.28			0.61		5.79		
	REGISTRO			0.80	0.76			-1.00		-0.61		
	TRAMO SIN BANQUETA			1.00	1.00			-1.47		-1.47		
		4.1	SUR 3 - SUR 5	2.06	1.30					2.68		
	REGISTRO			0.58	0.80			-1.00		-0.46		
		5	SUR 3 - SUR 5	3.80	1.40					5.32		
								TOTAL =		44.63	44.63	100.00%

CONTRATISTA :	SUPERVISO:	REVISO:
COREFAMEX S.A. DE C.V.	ARQ.OSCAR LEONEL CHACÓN OLIVO SUPERVISOR DE OBRA	ING. RAMSES GONZALEZ CANTU JEFE DE DEPTO. DE SUPERVISION

Gobierno Municipal de MATAMOROS 2024 | 2027

CONTRATO:	MAT-OP-REVUPE-006/2024-25	**ESTIMACIÓN:**	2 (DOS)
PROGRAMA:	REVUPE	**PERIODO:** del	03-jun-25 al 02-jul-25
OBRA:	PAVIMENTACION ASFALTICA DE LA CALLE CABALLERO AZTECA DE CALLE SUR 5 A JOAQUIN PARDAVE DE LA COLONIA JESUS VEGA SANCHEZ,DEL MUNICIPIO DE MATAMOROS TAMAULIPAS.	**FECHA:**	2 de julio de 2025
UBICACIÓN:	H. MATAMOROS, TAM.	**HOJA:**	DE: 6
CONTRATISTA:	COREFAMEX S.A. DE C.V.		

FOTOGRAFIAS





TRAZO Y NIVELACION.







EXCAVACION EN APERTURA DE CAJA DE MATERIAL.

CONTRATISTA : COREFAMEX S.A. DE C.V.	**SUPERVISO:** ARQ.OSCAR LEONEL CHACON OLIVO SUPERVISOR DE OBRA	**REVISO:** ING. JOSE RAMSES GONZALEZ CANTU JEFE DE DEPTO DE SUPERVISION

Gobierno Municipal de MATAMOROS 2024 2027

CONTRATO:	MAT-OP-REVUPE-006/2024-25	**ESTIMACIÓN:**	2 (DOS)
PROGRAMA:	REVUPE	**PERIODO:** del	03-jun-25 al 02-jul-25
OBRA:	PAVIMENTACION ASFALTICA DE LA CALLE CABALLERO AZTECA DE CALLE SUR 5 A JOAQUIN PARDAVE DE LA COLONIA JESUS VEGA SANCHEZ,DEL MUNICIPIO DE MATAMOROS TAMAULIPAS.	**FECHA:**	2 de julio de 2025
UBICACIÓN:	H. MATAMOROS, TAM.	**HOJA:**	DE 6
CONTRATISTA:	COREFAMEX S.A. DE C.V.		

FOTOGRAFIAS







TRATAMIENTO DE TERRACERIA CON CAL.





SUMINISTRO Y COLOCACIÓN DE TOMA DOMICILIARIO DE AGUA POTABLE DE 1/2".

CONTRATISTA :	SUPERVISO:	REVISO:
COREFAMEX S.A. DE C.V.	ARQ.OSCAR LEONEL CHACON OLIVO SUPERVISOR DE OBRA	ING. JOSE RAMSES GONZALEZ CANTU JEFE DE DEPTO DE SUPERVISION

Gobierno Municipal de MATAMOROS 2024 2027

CONTRATO:	MAT-OP-REVUPE-006/2024-25	**ESTIMACIÓN:**	2 (DOS)
PROGRAMA:	REVUPE	**PERIODO:** del	03-jun-25 al 02-jul-25
OBRA:	PAVIMENTACION ASFALTICA DE LA CALLE CABALLERO AZTECA DE CALLE SUR 5 A JOAQUIN PARDAVE DE LA COLONIA JESUS VEGA SANCHEZ,DEL MUNICIPIO DE MATAMOROS TAMAULIPAS.	**FECHA:**	2 de julio de 2025
UBICACIÓN:	H. MATAMOROS, TAM.	**HOJA:**	DE 6
CONTRATISTA:	COREFAMEX S.A. DE C.V.		

FOTOGRAFIAS









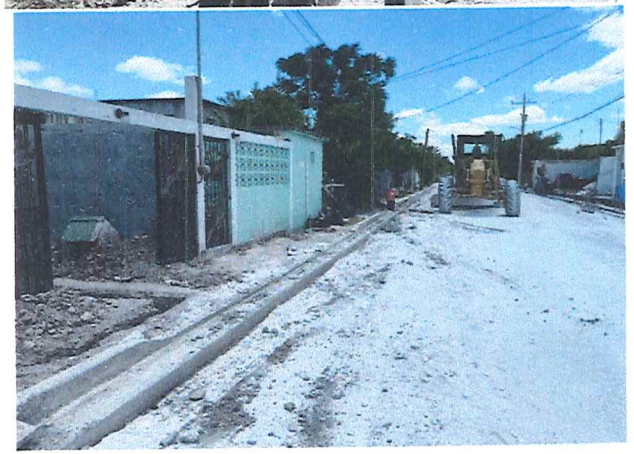

CONSTRUCCION DE GUARNICION DE CONCRETO HIDRAULICO

CONTRATISTA : COREFAMEX S.A. DE C.V.	**SUPERVISO:** ARQ.OSCAR LEONEL CHACON OLIVO SUPERVISOR DE OBRA	**REVISO:** ING. JOSE RAMSES GONZALEZ CANTU JEFE DE DEPTO DE SUPERVISION

Gobierno Municipal de MATAMOROS 2024 2027

CONTRATO:	MAT-OP-REVUPE-006/2024-25	**ESTIMACIÓN:**	2 (DOS)
PROGRAMA:	REVUPE	**PERIODO:** del	03-jun-25 al 02-jul-25
OBRA:	PAVIMENTACION ASFALTICA DE LA CALLE CABALLERO AZTECA DE CALLE SUR 5 A JOAQUIN PARDAVE DE LA COLONIA JESUS VEGA SANCHEZ,DEL MUNICIPIO DE MATAMOROS TAMAULIPAS.	**FECHA:**	2 de julio de 2025
UBICACIÓN:	H. MATAMOROS, TAM.	**HOJA:**	DE 6
CONTRATISTA:	COREFAMEX S.A. DE C.V.		

FOTOGRAFIAS





CONSTRUCCION DE SUB-BASE DE SULFATO DE CALCIO.





CONTRUCCION DE BANQUETA

CONTRATISTA :	SUPERVISO:	REVISO:
COREFAMEX S.A. DE C.V.	ARQ.OSCAR LEONEL CHACON OLIVO SUPERVISOR DE OBRA	ING. JOSE RAMSES GONZALEZ CANTU JEFE DE DEPTO DE SUPERVISION

Gobierno Municipal de MATAMOROS 2024 2027

CONTRATO:	MAT-OP-REVUPE-006/2024-25	ESTIMACIÓN:	2 (DOS)
PROGRAMA:	REVUPE	PERIODO: del	03-jun-25 al 02-jul-25
OBRA:	PAVIMENTACION ASFALTICA DE LA CALLE CABALLERO AZTECA DE CALLE SUR 5 A JOAQUIN PARDAVE DE LA COLONIA JESUS VEGA SANCHEZ,DEL MUNICIPIO DE MATAMOROS TAMAULIPAS.	FECHA:	2 de julio de 2025
UBICACIÓN:	H. MATAMOROS, TAM.	HOJA:	De 6
CONTRATISTA:	COREFAMEX S.A. DE C.V.		

FOTOGRAFIAS



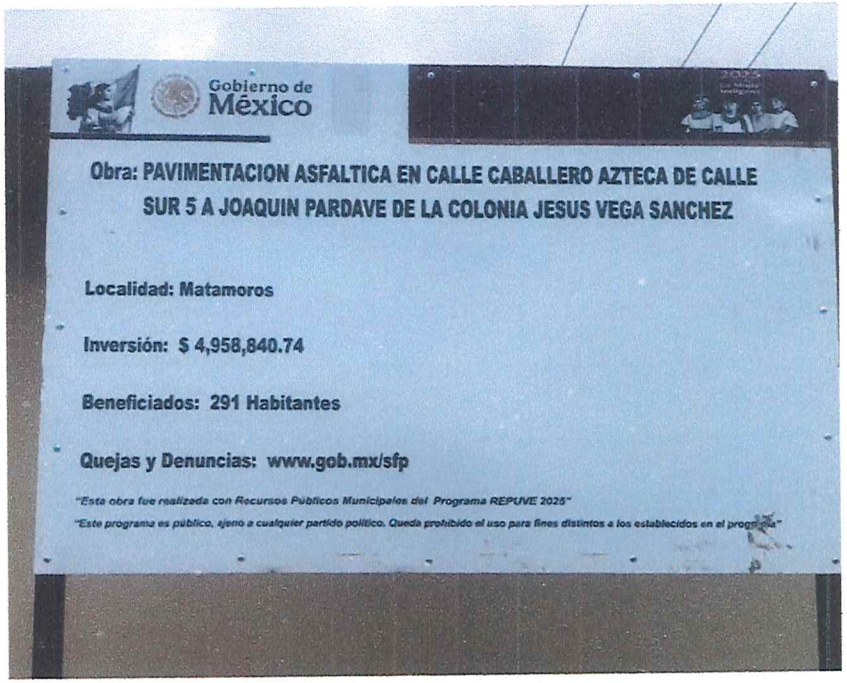

SUMINISTRO Y COLOCACION DE ANUNCIO INFORMATIVO.

CONTRATISTA :	SUPERVISO:	REVISO:
COREFAMEX S.A. DE C.V.	ARQ.OSCAR LEONEL CHACON OLIVO SUPERVISOR DE OBRA	ING. JOSE RAMSES GONZALEZ CANTU JEFE DE DEPTO DE SUPERVISION

Gobierno Municipal de MATAMOROS 2024 2027

CONTRATO:	MAT-OP-REVUPE-006/2024-25	ESTIMACIÓN:	2 (DOS)		
PROGRAMA:	REVUPE	PERIODO: del	03-jun-25	al	02-jul-25
OBRA:	PAVIMENTACION ASFALTICA DE LA CALLE CABALLERO AZTECA DE CALLE SUR 5 A JOAQUIN PARDAVE DE LA COLONIA JESUS VEGA SANCHEZ,DEL MUNICIPIO DE MATAMOROS TAMAULIPAS.	FECHA:	2 de julio de 2025		
UBICACIÓN:	H. MATAMOROS, TAM.	HOJA:	DE		6
CONTRATISTA:	COREFAMEX S.A. DE C.V.				

FOTOGRAFIAS





CARGA Y ACARREO DE MATERIAL PRODUCTO DE EXCAVACION.

CONTRATISTA :	SUPERVISO:	REVISO:
COREFAMEX S.A. DE C.V.	ARQ.OSCAR LEONEL CHACON OLIVO SUPERVISOR DE OBRA	ING, JOSE RAMSES GONZALEZ CANTU JEFE DE DEPTO DE SUPERVISION

Gobierno Municipal de MATAMOROS 2024 | 2027

CONTRATO:	MAT-OP-REVUPE-006/2024-25	**ESTIMACIÓN:**	2 (DOS)
PROGRAMA:	REVUPE	**PERIODO:** del	03-jun-25 al 02-jul-25
OBRA:	PAVIMENTACION ASFALTICA DE LA CALLE CABALLERO AZTECA DE CALLE SUR 5 A JOAQUIN PARDAVE DE LA COLONIA JESUS VEGA SANCHEZ,DEL MUNICIPIO DE MATAMOROS TAMAULIPAS.	**FECHA:**	2 de julio de 2025
UBICACIÓN:	COLONIA JESUS VEGA SANCHEZ	**HOJA:**	DE:
CONTRATISTA:	COREFAMEX S.A. DE C.V.		

CROQUIS

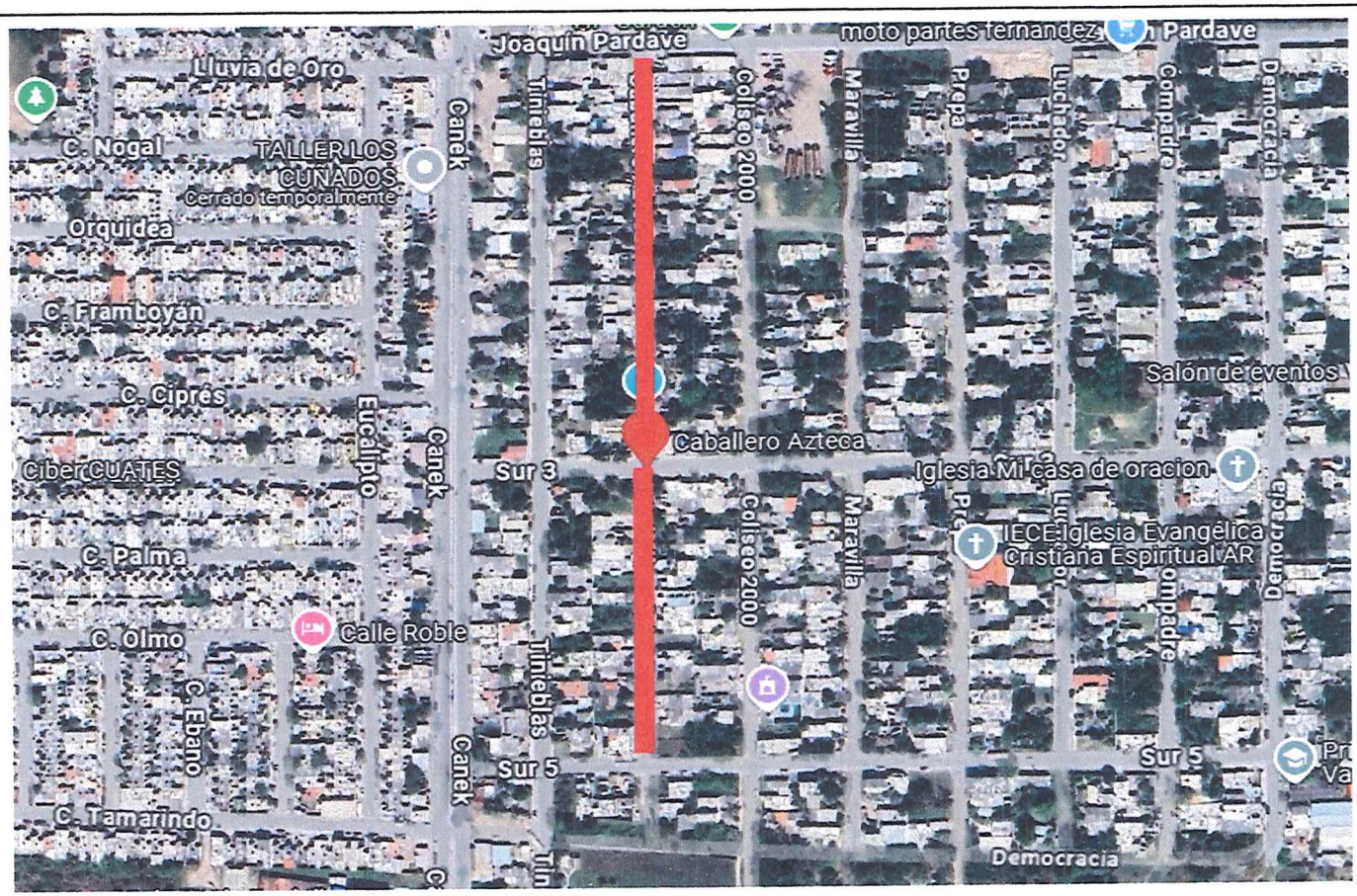

CONTRATISTA :	SUPERVISO:	REVISO:
COREFAMEX S.A. DE C.V.	ARQ.OSCAR LEONEL CHACON OLIVO SUPERVISOR DE OBRA	ING. JOSE RAMSES GONZALEZ CANTU JEFE DE DEPTO. DE SUPERVISION

Gobierno Municipal de MATAMOROS 2024 | 2027

CONTRATO:	MAT-OP-REVUPE-006/2024-25	**ESTIMACIÓN:**	2 (DOS)
PROGRAMA:	REVUPE	**PERIODO:** del	03-jun-25 al 02-jul-25
OBRA:	PAVIMENTACION ASFALTICA DE LA CALLE CABALLERO AZTECA DE CALLE SUR 5 A JOAQUIN PARDAVE DE LA COLONIA JESUS VEGA SANCHEZ,DEL MUNICIPIO DE MATAMOROS TAMAULIPAS.	**FECHA:**	2 de julio de 2025
UBICACIÓN:	COLONIA JESUS VEGA SANCHEZ	**HOJA:**	DE:
CONTRATISTA:	COREFAMEX S.A. DE C.V.		

CROQUIS

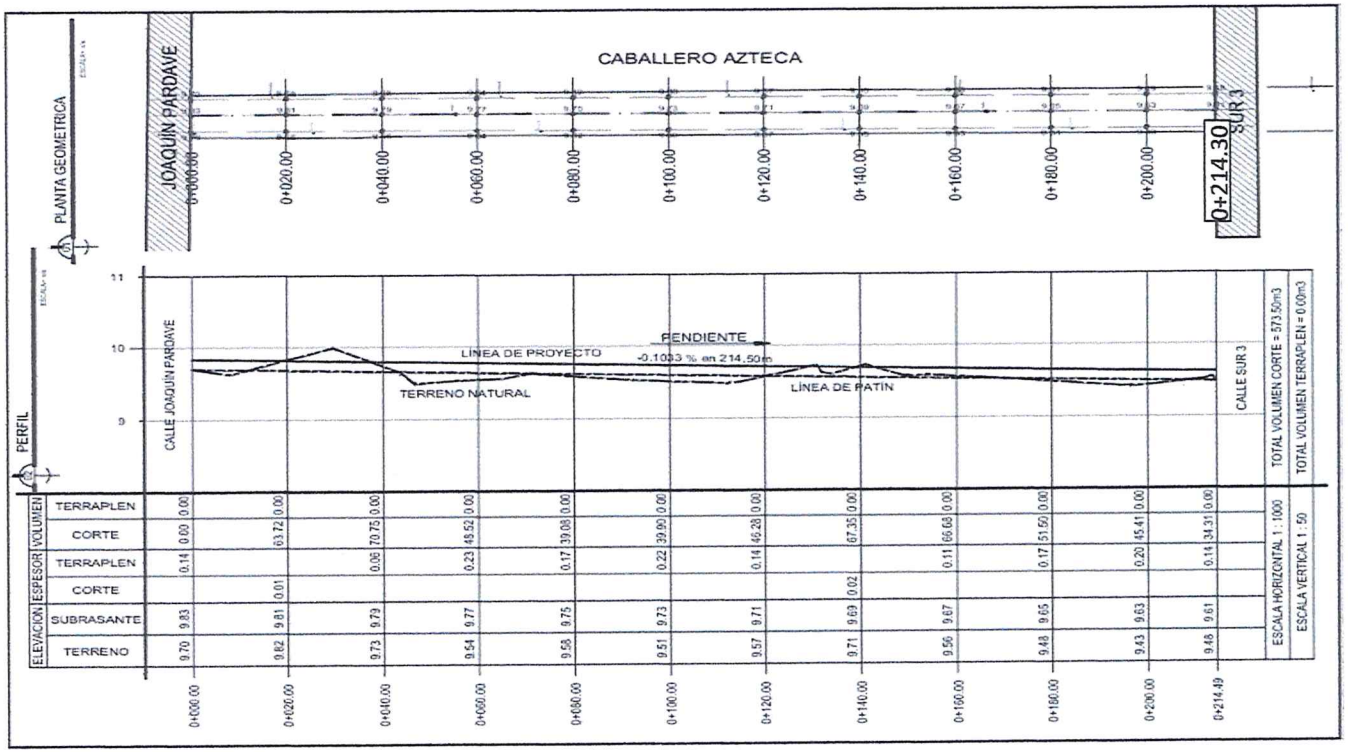

CONTRATISTA :	**SUPERVISO:**	**REVISO:**
COREFAMEX S.A. DE C.V.	ARQ.OSCAR LEONEL CHACON OLIVO SUPERVISOR DE OBRA	ING. JOSE RAMSES GONZALEZ CANTU JEFE DE DEPTO. DE SUPERVISION

Gobierno Municipal de MATAMOROS 2024 | 2027

CONTRATO:	MAT-OP-REVUPE-006/2024-25	**ESTIMACIÓN:**	2 (DOS)
PROGRAMA:	REVUPE	**PERIODO:** del	03-jun-25 al 02-jul-25
OBRA:	PAVIMENTACION ASFALTICA DE LA CALLE CABALLERO AZTECA DE CALLE SUR 5 A JOAQUIN PARDAVE DE LA COLONIA JESUS VEGA SANCHEZ,DEL MUNICIPIO DE MATAMOROS TAMAULIPAS.	**FECHA:**	2 de julio de 2025
UBICACIÓN:	COLONIA JESUS VEGA SANCHEZ	**HOJA:**	DE:
CONTRATISTA:	COREFAMEX S.A. DE C.V.		

CROQUIS

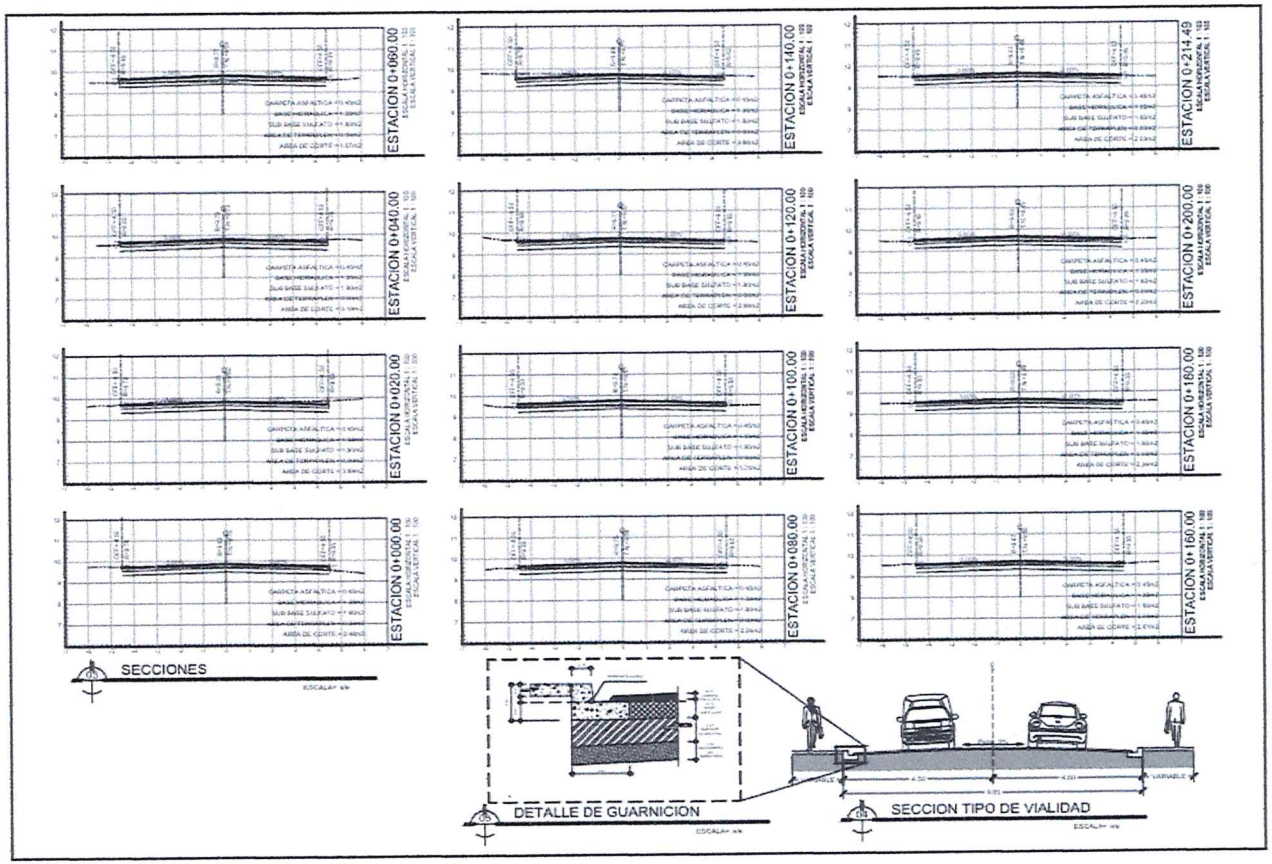

CONTRATISTA :	**SUPERVISO:**	**REVISO:**
COREFAMEX S.A. DE C.V.	ARQ.OSCAR LEONEL CHACON OLIVO SUPERVISOR DE OBRA	ING. JOSE RAMSES GONZALEZ CANTU JEFE DE DEPTO. DE SUPERVISION

Gobierno Municipal de MATAMOROS 2024 | 2027

CONTRATO:	MAT-OP-REVUPE-006/2024-25	**ESTIMACIÓN:**	2 (DOS)
PROGRAMA:	REVUPE	**PERIODO:** del	03-jun-25 al 02-jul-25
OBRA:	PAVIMENTACION ASFALTICA DE LA CALLE CABALLERO AZTECA DE CALLE SUR 5 A JOAQUIN PARDAVE DE LA COLONIA JESUS VEGA SANCHEZ,DEL MUNICIPIO DE MATAMOROS TAMAULIPAS.	**FECHA:**	2 de julio de 2025
UBICACIÓN:	COLONIA JESUS VEGA SANCHEZ	**HOJA:**	DE:
CONTRATISTA:	COREFAMEX S.A. DE C.V.		

CROQUIS

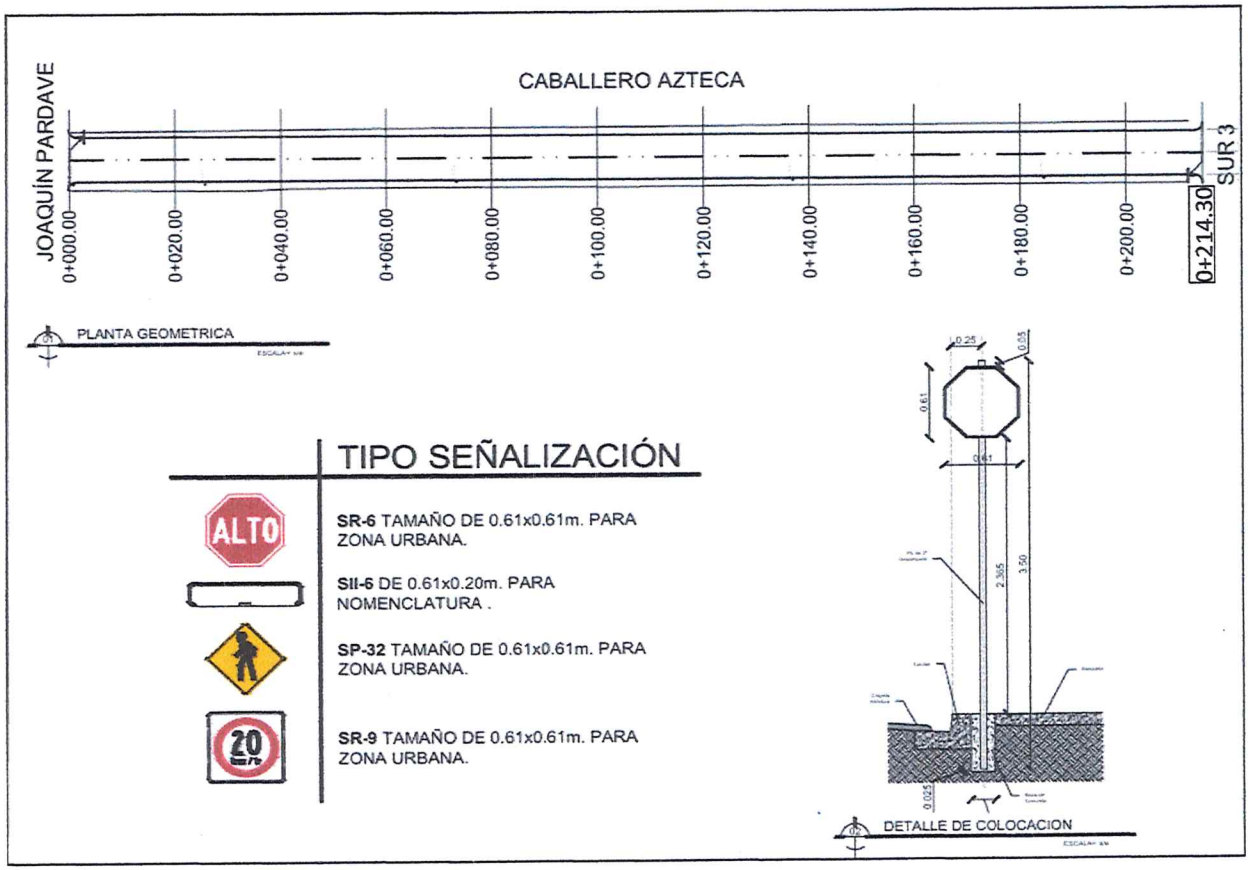

CONTRATISTA :	SUPERVISO:	REVISO:
COREFAMEX S.A. DE C.V.	ARQ.OSCAR LEONEL CHACON OLIVO SUPERVISOR DE OBRA	ING. JOSE RAMSES GONZALEZ CANTU JEFE DE DEPTO. DE SUPERVISION

Gobierno Municipal de MATAMOROS 2024 | 2027

CONTRATO:	MAT-OP-REVUPE-006/2024-25	**ESTIMACIÓN:**	2 (DOS)
PROGRAMA:	REVUPE	**PERIODO:** del	03-jun-25 al 02-jul-25
OBRA:	PAVIMENTACION ASFALTICA DE LA CALLE CABALLERO AZTECA DE CALLE SUR 5 A JOAQUIN PARDAVE DE LA COLONIA JESUS VEGA SANCHEZ,DEL MUNICIPIO DE MATAMOROS TAMAULIPAS.	**FECHA:**	2 de julio de 2025
UBICACIÓN:	COLONIA JESUS VEGA SANCHEZ	**HOJA:**	DE:
CONTRATISTA:	COREFAMEX S.A. DE C.V.		

CROQUIS

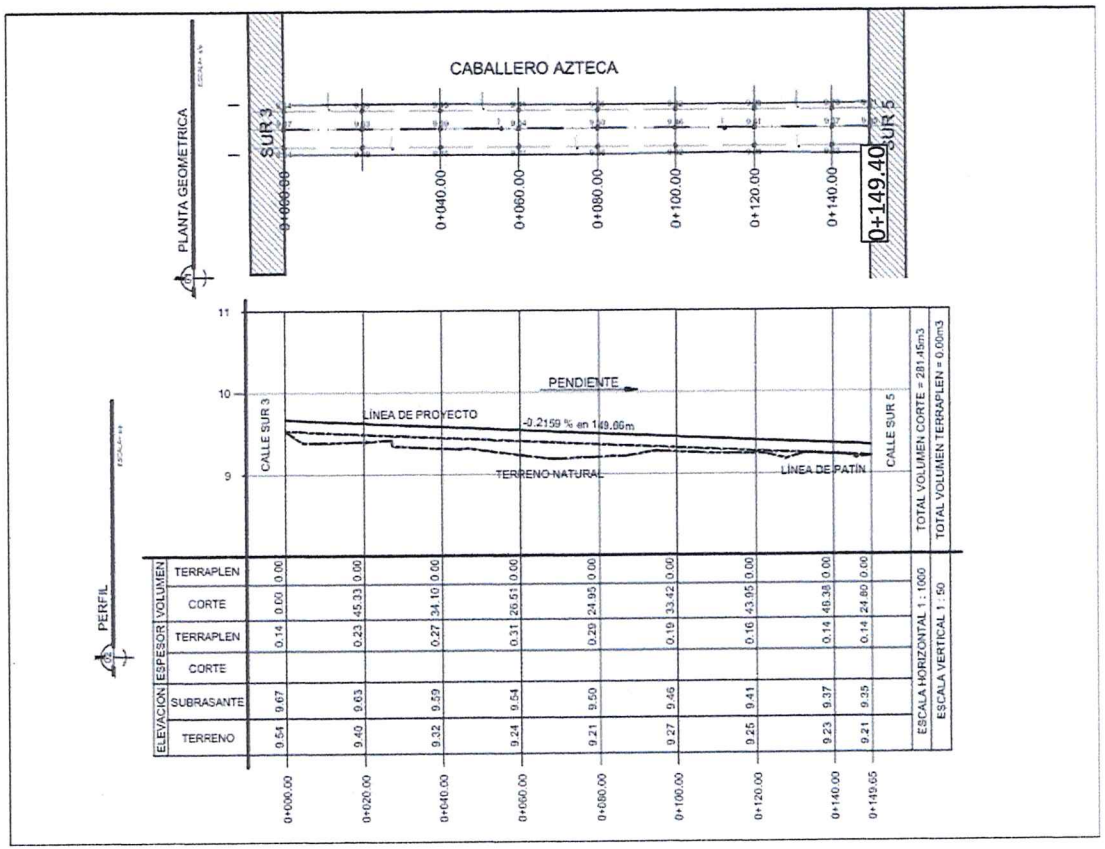

CONTRATISTA :	SUPERVISO:	REVISO:
COREFAMEX S.A. DE C.V.	ARQ.OSCAR LEONEL CHACON OLIVO SUPERVISOR DE OBRA	ING. JOSE RAMSES GONZALEZ CANTU JEFE DE DEPTO. DE SUPERVISION

Gobierno Municipal de MATAMOROS 2024 | 2027

CONTRATO:	MAT-OP-REVUPE-006/2024-25	**ESTIMACIÓN:**	2 (DOS)
PROGRAMA:	REVUPE	**PERIODO:** del	03-jun-25 al 02-jul-25
OBRA:	PAVIMENTACION ASFALTICA DE LA CALLE CABALLERO AZTECA DE CALLE SUR 5 A JOAQUIN PARDAVE DE LA COLONIA JESUS VEGA SANCHEZ,DEL MUNICIPIO DE MATAMOROS TAMAULIPAS.	**FECHA:**	2 de julio de 2025
UBICACIÓN:	COLONIA JESUS VEGA SANCHEZ	**HOJA:**	DE:
CONTRATISTA:	COREFAMEX S.A. DE C.V.		

CROQUIS

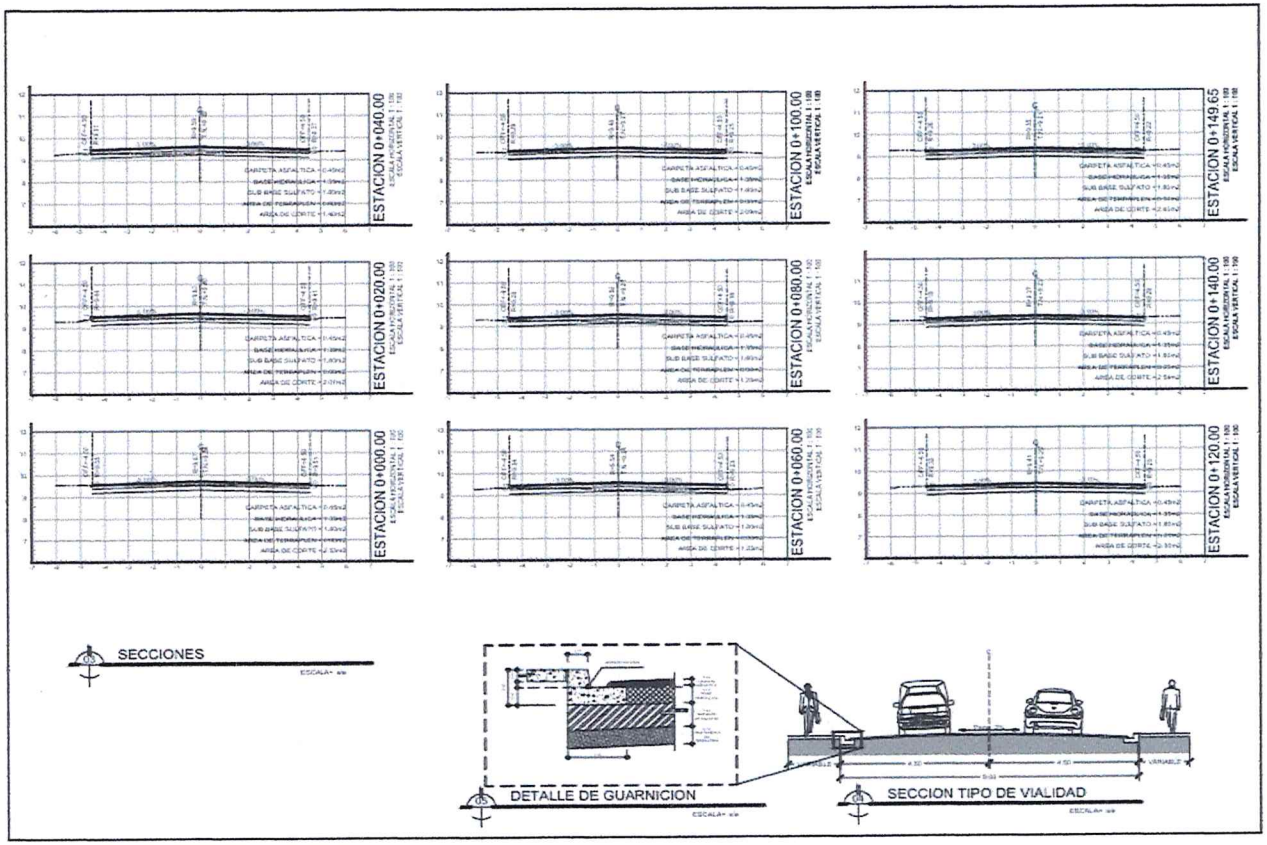

CONTRATISTA : natalia Tapia COREFAMEX S.A. DE C.V.	**SUPERVISO:** ARQ.OSCAR LEONEL CHACON OLIVO SUPERVISOR DE OBRA	**REVISO:** ING. JOSE RAMSES GONZALEZ CANTU JEFE DE DEPTO. DE SUPERVISION

Gobierno Municipal de MATAMOROS 2024 | 2027

CONTRATO:	MAT-OP-REVUPE-006/2024-25	**ESTIMACIÓN:**	2 (DOS)
PROGRAMA:	REVUPE	**PERIODO:** del	03-jun-25 al 02-jul-25
OBRA:	PAVIMENTACION ASFALTICA DE LA CALLE CABALLERO AZTECA DE CALLE SUR 5 A JOAQUIN PARDAVE DE LA COLONIA JESUS VEGA SANCHEZ,DEL MUNICIPIO DE MATAMOROS TAMAULIPAS.	**FECHA:**	2 de julio de 2025
UBICACIÓN:	COLONIA JESUS VEGA SANCHEZ	**HOJA:**	DE:
CONTRATISTA:	COREFAMEX S.A. DE C.V.		

CROQUIS

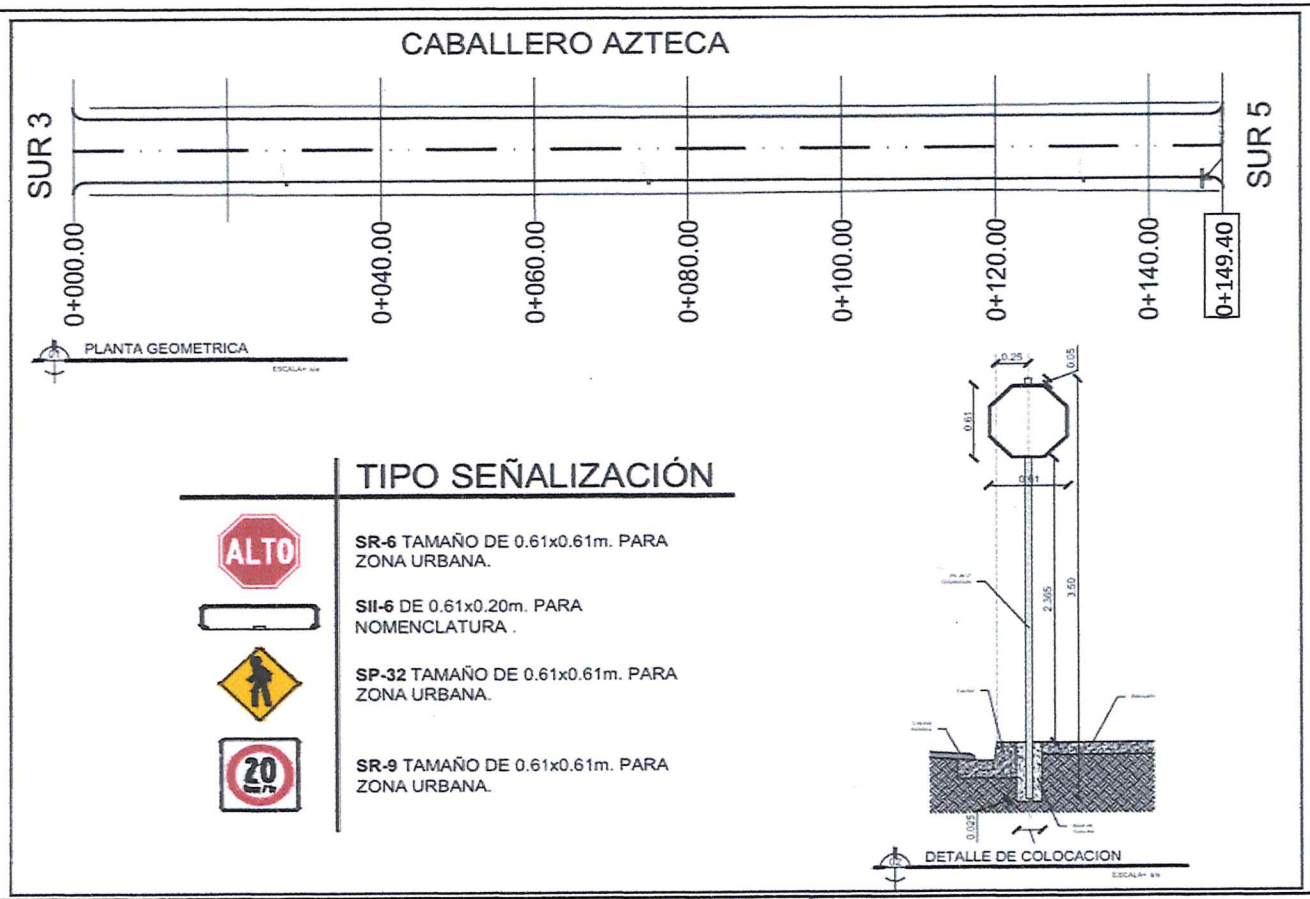

CONTRATISTA :	SUPERVISO:	REVISO:
COREFAMEX S.A. DE C.V.	ARQ.OSCAR LEONEL CHACON OLIVO SUPERVISOR DE OBRA	ING. JOSE RAMSES GONZALEZ CANTU JEFE DE DEPTO. DE SUPERVISION

Bitácora Electrónica

ENTE PÚBLICO FEDERAL/ESTATAL : GOBIERNO DEL ESTADO DE TAMAULIPAS

UNIDAD LOCAL DE OBRA : MUNICIPIO DE MATAMOROS

UNIDAD EJECUTORA : DIRECCIÓN DE OBRAS PÚBLICAS

EMPRESA CONTRATISTA : COREFAMEX, S.A. DE C.V.

CONTRATO : MAT-OP-REVUPE-006/2024-25

OBJETO DEL CONTRATO : PAVIMENTACION ASFALTICA DE LA CALLE CABALLERO AZTECA DE CALLE SUR 5 A JOAQUIN PARDAVE DE LA COLONIA JESUS VEGA SANCHEZ, DEL MUNICIPIO DE MATAMOROS TAMAULIPAS

LUGAR

ESTADO : TAMAULIPAS

MUNICIPIO : MATAMOROS

CALLE : CABALLERO AZTECA

NÚMERO EXTERIOR :

NÚMERO INTERIOR :

CÓDIGO POSTAL : 87343

COLONIA : JESUS VEGA SANCHEZ

PERIODO : DEL 05/05/25 AL 02/08/25

MONTO DEL CONTRATO : 4,274,862.71 MXN

No. de nota: 1 **Fecha y hora:** 30/04/25, 02:48 PM

Tipo de nota: Apertura

Datos de la Dependencia o Entidad Federativa.

Nombre : GOBIERNO DEL ESTADO DE TAMAULIPAS

Centro de Trabajo : OBRAS PUBLICAS

Teléfono : 8688108000

Datos del Contratista.

Nombre del Contratista : COREFAMEX, S.A. DE C.V.

Domicilio : Calle : URUAPAN No. Ext. 36 No. Int. N/A Ciudad: TAMAULIPAS

Teléfono :

Datos particulares del contrato

Número de contrato : MAT-OP-REVUPE-006/2024-25 **Proyecto :** REGULARIZACIÓN DE VEHÍCULOS USADOS DE

Plazo : 90 Días naturales. **Fecha de Inicio :** 05/05/25 **Fecha de Término :** 02/08/25

Monto : 4,274,862.71 MXN

Objeto del contrato : PAVIMENTACION ASFALTICA DE LA CALLE CABALLERO AZTECA DE CALLE SUR 5 A JOAQUIN PARDAVE DE LA COLONIA JESUS VEGA SANCHEZ, DEL MUNICIPIO DE MATAMOROS TAMAULIPAS

Ubicación de los trabajos

Referencia : DE SUR 5 A JOAQUIN PARDAVE

Latitud : 25.821656 **Longitud :** -97.5414029

Calle : CABALLERO AZTECA **Número Interior :** CABALLERO AZTECA

Número Exterior : **C.P. :** 87343

Estado : TAMAULIPAS **Municipio :** MATAMOROS

Colonia : JESUS VEGA SANCHEZ **Localidad :** HEROICA MATAMOROS

Nombre, Datos Particulares y Firma del Personal Autorizado

Superintendente

Nombre : GUILLERMO ANTONIO GONZALEZ MANCILLA

Profesión : ING. CIVIL

Identificación oficial : CREDENCIAL DE ELECTOR

Domicilio : Calle : URUAPAN No. Ext. 36 No. Int. N/A Ciudad: TAMAULIPAS

Teléfono :

Correo Electrónico : momes_33@hotmail.com

Residente

Nombre : OSCAR LEONEL CHACON OLIVO

Profesión : ARQ.

Identificación oficial : CREDENCIAL DE ELECTOR

Domicilio : Calle : BLVD LAS TORRES No. Ext. 204 No. Int. N/A Ciudad: TAMAULIPAS

Teléfono :

Correo Electrónico : arq_chacon@hotmail.com

Horarios para asentar notas

Se podrán asentar notas de lunes a domingo de 00:01 a 23:59 horas. La bitácora estará disponible para consultas las 24 horas de los 365 días del año.

Plazo

Plazo máximo para la firma de notas: 3 días
Las partes acuerdan que se tendrán por aceptadas las notas una vez vencido este plazo. Asimismo, de conformidad con el artículo 123, fracciones VI. y VII. del RLOPSRM, se establece que por ninguna causa se podrán modificar las notas ya firmadas, de ser necesario, se deberá de abrir una nota aclaratoria.

Generadores

Los números generadores serán presentados a la Residencia con periodicidad: MENSUAL

Estimaciones

Con fundamento en la LOPSRM, Artículo 54.- Las estimaciones de los trabajos ejecutados se deberán formular con una periodicidad no mayor de un mes. El contratista deberá presentarlas a la residencia de obra dentro de los seis días naturales siguientes al día: 30 para el pago de las estimaciones que hubiere fijado la dependencia o entidad en el contrato, acompañadas de la documentación que acredite la procedencia de su pago; la residencia de obra para realizar la revisión y autorización de las estimaciones contará con un plazo no mayor de quince días naturales siguientes a su presentación.

De acuerdo al RLOPSRM, Artículo 132.- Los documentos que deberán acompañarse a cada estimación serán determinados por cada dependencia o entidad, atendiendo a las características, complejidad y magnitud de los trabajos, los cuales serán, entre otros, los siguientes:

I. Números generadores;
II. Notas de Bitácora;
III. Croquis;
IV. Controles de calidad, pruebas de laboratorio y fotografías;
V. Análisis, cálculo e integración de los importes correspondientes a cada estimación;
VI. Avances de obra, tratándose de contratos a precio alzado, y
VII. Informe del cumplimiento de la operación y mantenimiento conforme al programa de ejecución convenido, tratándose de amortizaciones programadas.)

Cantidades adicionales o conceptos no previstos en el contrato

En cumplimiento al Artículo 105 del RLOPSRM.- Si durante la ejecución de los trabajos, el contratista se percata de la necesidad de ejecutar cantidades adicionales o conceptos no previstos en el catálogo original del contrato, deberá notificarlo a la dependencia o entidad de que se trate, para que ésta resuelva lo conducente. El contratista sólo podrá ejecutarlos una vez que cuente con la autorización por escrito o en la Bitácora, por parte de la residencia, salvo que se trate de situaciones de emergencia en las que no sea posible esperar su autorización.

Cuando sea la dependencia o entidad la que requiera de la ejecución de los trabajos o conceptos señalados en el párrafo anterior, éstos deberán ser autorizados y registrados en la Bitácora por el residente. A los precios unitarios generados para los referidos conceptos se deberán aplicar los porcentajes de indirectos, el costo por financiamiento, el cargo por utilidad y los cargos adicionales convenidos en el contrato, salvo lo previsto en el artículo 102 de este Reglamento.

Seguridad, higiene y protección al ambiente

Conforme a lo dispuesto en la LOPSRM, Artículo 20.- Las dependencias y entidades estarán obligadas a considerar los efectos sobre el medio ambiente que pueda causar la ejecución de las obras públicas con sustento en la evaluación de impacto ambiental prevista por la Ley General del Equilibrio Ecológico y la Protección al Ambiente. Los proyectos deberán incluir las obras necesarias para que se preserven o restituyan en forma equivalente las condiciones ambientales cuando éstas pudieren deteriorarse y se dará la intervención que corresponda a la Secretaría de Medio Ambiente y Recursos Naturales, y a las dependencias y entidades que tengan atribuciones en la materia.

No tiene ningún archivo adjunto

Nota creada por: OSCAR LEONEL CHACON OLIVO (RESIDENTE)

Firmada por: GUILLERMO ANTONIO GONZALEZ MANCILLA (SUPERINTENDENTE)

Número de Nota: 2 Fecha y Hora: 25/08/25, 08:44 AM

Tipo de nota: ACTIVIDADES DIARIAS.

Contenido

EL DÍA 06/05/2025 OSCAR LEONEL CHACON OLIVO, EN RELACIÓN A LOS TRABAJOS OBJETO DE ESTE CONTRATO, QUE SE ENCUENTRAN EN LA ETAPA DE INICIO DE LOS TRABAJOS, SUBETAPA GENERALES, RELATIVO AL TEMA INICIO, EN ESPECÍFICO A: REUNION, SE INFORMA LO SIGUIENTE: CON ESTA FECHA SE AGENDA UNA REUNION CON EL CONTRATISTA PARA REVISION DE ALCANCE DE PROYECTO..

Archivos adjuntos

No tiene ningún archivo adjunto

Nota creada por: OSCAR LEONEL CHACON OLIVO (RESIDENTE)

Número de Nota: 3 Fecha y Hora: 25/08/25, 08:49 AM

Tipo de nota: ACTIVIDADES DIARIAS.

Contenido

EL DÍA 09/08/2025 OSCAR LEONEL CHACON OLIVO, EN RELACIÓN A LOS TRABAJOS OBJETO DE ESTE CONTRATO, QUE SE ENCUENTRAN EN LA ETAPA DE EJECUCIÓN Y SUPERVISIÓN, SUBETAPA GENERALES, RELATIVO AL TEMA ACTIVIDADES COTIDIANAS, EN ESPECÍFICO A: TRABAJOS, SE INFORMA LO SIGUIENTE: CON ESTA FECHA SE HACE VISITA A LA OBRA OBSERVANDO AL PERSONAL DEL CONTRATISTA REALIZANDO LOS TRABAJOS DE TRAZO Y NIVELACION DEL PROYECTO..

Archivos adjuntos

No tiene ningún archivo adjunto

Nota creada por: OSCAR LEONEL CHACON OLIVO (RESIDENTE)

Número de Nota: 4 Fecha y Hora: 25/08/25, 08:53 AM

Tipo de nota: ACTIVIDADES DIARIAS.

Contenido

EL DÍA 12/05/2025 OSCAR LEONEL CHACON OLIVO, EN RELACIÓN A LOS TRABAJOS OBJETO DE ESTE CONTRATO, QUE SE ENCUENTRAN EN LA ETAPA DE EJECUCIÓN Y SUPERVISIÓN, SUBETAPA GENERALES, RELATIVO AL TEMA ACTIVIDADES COTIDIANAS, EN ESPECÍFICO A: TRABAJOS, SE INFORMA LO SIGUIENTE: CON ESTA FECHA EL CONTRATISTA INICIA CON LOS TRASLADOS DE MAQUINARIA PESADA.SE OBSERVA LA LLEGADA DE EQUIPO EXCAVADORA,MOTOCONFORMADORA Y RETROEXCAVADORA..

Archivos adjuntos

No tiene ningún archivo adjunto

Nota creada por: OSCAR LEONEL CHACON OLIVO (RESIDENTE)

Número de Nota: 5 Fecha y Hora: 25/08/25, 08:55 AM

Tipo de nota: ACTIVIDADES DIARIAS.

Contenido

EL DÍA 14/05/2025 OSCAR LEONEL CHACON OLIVO, EN RELACIÓN A LOS TRABAJOS OBJETO DE ESTE CONTRATO, QUE SE ENCUENTRAN EN LA ETAPA DE EJECUCIÓN Y SUPERVISIÓN, SUBETAPA GENERALES, RELATIVO AL TEMA ACTIVIDADES COTIDIANAS, EN ESPECÍFICO A: TRABAJOS, SE INFORMA LO SIGUIENTE: CON ESTA FECHA EL CONTRATISTA INICIA CON LOS TRABAJOS DE APERTURA DE CAJA Y CARGA Y ACARREO DE MATERIAL PRODUCTO DE EXCAVACION..

Archivos adjuntos

No tiene ningún archivo adjunto

Nota creada por: OSCAR LEONEL CHACON OLIVO (RESIDENTE)

Número de Nota: 6 Fecha y Hora: 25/08/25, 08:58 AM

Tipo de nota: ACTIVIDADES DIARIAS.

Contenido

EL DÍA 19/05/2025 OSCAR LEONEL CHACON OLIVO, EN RELACIÓN A LOS TRABAJOS OBJETO DE ESTE CONTRATO, QUE SE ENCUENTRAN EN LA ETAPA DE EJECUCIÓN Y SUPERVISIÓN, SUBETAPA GENERALES, RELATIVO AL TEMA ACTIVIDADES COTIDIANAS, EN ESPECÍFICO A: TRABAJOS, SE INFORMA LO SIGUIENTE: CON ESTA FECHA SE REALIZA VISITIA AL SITIO DE OBRA Y SE OBSERVA QUE EL PERSONAL DEL

CONTRATISTA CONTINUA CON LA REALIZACION DE LOS TRABAJOS DE APERTURA DE CAJA Y ACARREO DE MATERIAL PRODUCTO DE LA EXCAVACION..

Archivos adjuntos

No tiene ningún archivo adjunto

Nota creada por: OSCAR LEONEL CHACON OLIVO (RESIDENTE)

Número de Nota: 7 Fecha y Hora: 25/08/25, 09:00 AM

Tipo de nota: ACTIVIDADES DIARIAS.

Contenido

EL DÍA 22/05/2025 OSCAR LEONEL CHACON OLIVO, EN RELACIÓN A LOS TRABAJOS OBJETO DE ESTE CONTRATO, QUE SE ENCUENTRAN EN LA ETAPA DE EJECUCIÓN Y SUPERVISIÓN, SUBETAPA GENERALES, RELATIVO AL TEMA ACTIVIDADES COTIDIANAS, EN ESPECÍFICO A: TRABAJOS, SE INFORMA LO SIGUIENTE: CON ESTA FECHA SE OBSERVA AL PERSONAL DE CONTRATISTA CON LA TERMINACION DE LOS TRABAJOS DE APERTURA DE CAJA Y CARGA Y ACARREO DE MATERIAL PRODUCTO DE EXCAVACION..

Archivos adjuntos

No tiene ningún archivo adjunto

Nota creada por: OSCAR LEONEL CHACON OLIVO (RESIDENTE)

Número de Nota: 8 Fecha y Hora: 25/08/25, 09:02 AM

Tipo de nota: ACTIVIDADES DIARIAS.

Contenido

EL DÍA 23/05/2025 OSCAR LEONEL CHACON OLIVO, EN RELACIÓN A LOS TRABAJOS OBJETO DE ESTE CONTRATO, QUE SE ENCUENTRAN EN LA ETAPA DE EJECUCIÓN Y SUPERVISIÓN, SUBETAPA GENERALES, RELATIVO AL TEMA ACTIVIDADES COTIDIANAS, EN ESPECÍFICO A: TRABAJOS, SE INFORMA LO SIGUIENTE: CON ESTA FECHA SE OBSERVA AL PERSONAL DE CONTRATISTA REALIZAR TRABAJOS DE CONSTRUCCION DE TOMAS DE AGUA..

Archivos adjuntos

No tiene ningún archivo adjunto

Nota creada por: OSCAR LEONEL CHACON OLIVO (RESIDENTE)

Número de Nota: 9 Fecha y Hora: 25/08/25, 09:05 AM

Tipo de nota: ACTIVIDADES DIARIAS.

Contenido

EL DÍA 27/05/2025 OSCAR LEONEL CHACON OLIVO, EN RELACIÓN A LOS TRABAJOS OBJETO DE ESTE CONTRATO, QUE SE ENCUENTRAN EN LA ETAPA DE EJECUCIÓN Y SUPERVISIÓN, SUBETAPA GENERALES, RELATIVO AL TEMA ACTIVIDADES COTIDIANAS, EN ESPECÍFICO A: TRABAJOS, SE INFORMA LO SIGUIENTE: CON ESTA FECHA SE OBSERVA AL PERSONAL DEL CONTRATISTA CONTINUAR CON LOS TRABAJOS DE CONSTRUCCION DE TOMAS DE AGUA.AL IGUAL SE REALIZA SONDEO PARA LOCALIZACION DE DESCARGAS SANITARIAS,Y LA CONTRUCCION DE BOTAS DE DESCARGAS SANITARIAS..

Archivos adjuntos

No tiene ningún archivo adjunto

Nota creada por: OSCAR LEONEL CHACON OLIVO (RESIDENTE)

Número de Nota: 10 Fecha y Hora: 25/08/25, 09:09 AM

Tipo de nota: ACTIVIDADES DIARIAS.

Contenido

EL DÍA 30/05/2025 OSCAR LEONEL CHACON OLIVO, EN RELACIÓN A LOS TRABAJOS OBJETO DE ESTE CONTRATO, QUE SE ENCUENTRAN EN LA ETAPA DE EJECUCIÓN Y SUPERVISIÓN, SUBETAPA GENERALES, RELATIVO AL TEMA ACTIVIDADES COTIDIANAS, EN ESPECÍFICO A: TRABAJOS, SE INFORMA LO SIGUIENTE: CON ESTA FECHA EL CONTRATISTA TERMINA DE LOS TRABAJO DE CONTRUCCION DE TOMAS DE

AGUA Y BOTAS SANITARIAS..

Archivos adjuntos

No tiene ningún archivo adjunto

Nota creada por: OSCAR LEONEL CHACON OLIVO (RESIDENTE)

Número de Nota: 11 Fecha y Hora: 25/08/25, 09:14 AM

Tipo de nota: ACTIVIDADES DIARIAS.

Contenido

EL DÍA 02/06/2025 OSCAR LEONEL CHACON OLIVO, EN RELACIÓN A LOS TRABAJOS OBJETO DE ESTE CONTRATO, QUE SE ENCUENTRAN EN LA ETAPA DE EJECUCIÓN Y SUPERVISIÓN, SUBETAPA GENERALES, RELATIVO AL TEMA ACTIVIDADES COTIDIANAS, EN ESPECÍFICO A: ESTIMACION, SE INFORMA LO SIGUIENTE: CON ESTA FECHA EL CONTRATISTA PRESENTA ESTIMACION1 A ESTA DEPENDENCIA PARA SU REVISION..

Archivos adjuntos

No tiene ningún archivo adjunto

Nota creada por: OSCAR LEONEL CHACON OLIVO (RESIDENTE)

Número de Nota: 12 Fecha y Hora: 25/08/25, 09:16 AM

Tipo de nota: ACTIVIDADES DIARIAS.

Contenido

EL DÍA 03/06/2025 OSCAR LEONEL CHACON OLIVO, EN RELACIÓN A LOS TRABAJOS OBJETO DE ESTE CONTRATO, QUE SE ENCUENTRAN EN LA ETAPA DE EJECUCIÓN Y SUPERVISIÓN, SUBETAPA GENERALES, RELATIVO AL TEMA ACTIVIDADES COTIDIANAS, EN ESPECÍFICO A: TRABAJOS, SE INFORMA LO SIGUIENTE: CON ESTA FECHA EL CONTRATISTA INICIA CON LOS TRABAJOS DE TRATAMIENTO DE TERRACERIA..

Archivos adjuntos

No tiene ningún archivo adjunto

Nota creada por: OSCAR LEONEL CHACON OLIVO (RESIDENTE)

Número de Nota: 13 Fecha y Hora: 25/08/25, 09:26 AM

Tipo de nota: ACTIVIDADES DIARIAS.

Contenido

EL DÍA 06/06/2025 OSCAR LEONEL CHACON OLIVO, EN RELACIÓN A LOS TRABAJOS OBJETO DE ESTE CONTRATO, QUE SE ENCUENTRAN EN LA ETAPA DE EJECUCIÓN Y SUPERVISIÓN, SUBETAPA GENERALES, RELATIVO AL TEMA INCIDENTES DE TRABAJO, EN ESPECÍFICO A: TRABAJOS, SE INFORMA LO SIGUIENTE: CON ESTA FECHA SE REALIZO VISITA AL SITIO DE OBRA Y SE OBSERVO QUE EL CONTRATISTA QUE CONCLUYO CON LOS TRABAJOS DE TRATAMIENTO DE TERRACERIA..

Archivos adjuntos

No tiene ningún archivo adjunto

Nota creada por: OSCAR LEONEL CHACON OLIVO (RESIDENTE)

Número de Nota: 14 Fecha y Hora: 25/08/25, 09:29 AM

Tipo de nota: ACTIVIDADES DIARIAS.

Contenido

EL DÍA 09/06/2025 OSCAR LEONEL CHACON OLIVO, EN RELACIÓN A LOS TRABAJOS OBJETO DE ESTE CONTRATO, QUE SE ENCUENTRAN EN LA ETAPA DE EJECUCIÓN Y SUPERVISIÓN, SUBETAPA GENERALES, RELATIVO AL TEMA ACTIVIDADES COTIDIANAS, EN ESPECÍFICO A: TRABAJOS, SE INFORMA LO SIGUIENTE: CON ESTA FECHA EL CONTRATISTA INICIA CON LOS TRABAJOS DE CONTRUCCION DE SUB-BASE DE SULFATO..

Archivos adjuntos

No tiene ningún archivo adjunto

Nota creada por: OSCAR LEONEL CHACON OLIVO (RESIDENTE)

Número de Nota: 15 Fecha y Hora: 25/08/25, 09:47 AM

Tipo de nota: ACTIVIDADES DIARIAS.

Contenido

EL DÍA 13/06/2025 OSCAR LEONEL CHACON OLIVO, EN RELACIÓN A LOS TRABAJOS OBJETO DE ESTE CONTRATO, QUE SE ENCUENTRAN EN LA ETAPA DE EJECUCIÓN Y SUPERVISIÓN, SUBETAPA GENERALES, RELATIVO AL TEMA ACTIVIDADES COTIDIANAS, EN ESPECÍFICO A: TRABAJOS, SE INFORMA LO SIGUIENTE: CON ESTA FECHA TERMINAN TRABAJOS DE CONTRUCCION DE SUB-BASE DE SULFATO Y EMPIEZAN TRABAJOS DE DEMOLICION DE BANQUETAS..

Archivos adjuntos

No tiene ningún archivo adjunto

Nota creada por: OSCAR LEONEL CHACON OLIVO (RESIDENTE)

Número de Nota: 16 Fecha y Hora: 25/08/25, 09:55 AM

Tipo de nota: ACTIVIDADES DIARIAS.

Contenido

EL DÍA 16/06/2025 OSCAR LEONEL CHACON OLIVO, EN RELACIÓN A LOS TRABAJOS OBJETO DE ESTE CONTRATO, QUE SE ENCUENTRAN EN LA ETAPA DE EJECUCIÓN Y SUPERVISIÓN, SUBETAPA GENERALES, RELATIVO AL TEMA ACTIVIDADES COTIDIANAS, EN ESPECÍFICO A: TRABAJOS, SE INFORMA LO SIGUIENTE: CON ESTA FECHA TERMINAN TRABAJOS DE DEMOLICION DE BANQUETAS E INICIAN TRABAJOS DE CONSTRUCCION DE GUARNICIONES..

Archivos adjuntos

No tiene ningún archivo adjunto

Nota creada por: OSCAR LEONEL CHACON OLIVO (RESIDENTE)

Número de Nota: 17 Fecha y Hora: 25/08/25, 10:03 AM

Tipo de nota: ACTIVIDADES DIARIAS.

Contenido

EL DÍA 17/06/2025 OSCAR LEONEL CHACON OLIVO, EN RELACIÓN A LOS TRABAJOS OBJETO DE ESTE CONTRATO, QUE SE ENCUENTRAN EN LA ETAPA DE EJECUCIÓN Y SUPERVISIÓN, SUBETAPA GENERALES, RELATIVO AL TEMA ACTIVIDADES COTIDIANAS, EN ESPECÍFICO A: TRABAJOS, SE INFORMA LO SIGUIENTE: CON ESTA FECHA SE HACE VISITA AL SITIO DE TRABAJOS Y SE ENCUENTRA QUE EL PERSONAL DEL CONTRATISTA CONTINUA CON TRABAJOS DE CONSTRUCCION DE GUARNICIONES Y COMIENZAN TRABAJOS DE CONSTRUCCION DE BANQUETAS..

Archivos adjuntos

No tiene ningún archivo adjunto

Nota creada por: OSCAR LEONEL CHACON OLIVO (RESIDENTE)

Número de Nota: 18 Fecha y Hora: 25/08/25, 10:07 AM

Tipo de nota: ACTIVIDADES DIARIAS.

Contenido

EL DÍA 19/06/2025 OSCAR LEONEL CHACON OLIVO, EN RELACIÓN A LOS TRABAJOS OBJETO DE ESTE CONTRATO, QUE SE ENCUENTRAN EN LA ETAPA DE EJECUCIÓN Y SUPERVISIÓN, SUBETAPA GENERALES, RELATIVO AL TEMA ACTIVIDADES COTIDIANAS, EN ESPECÍFICO A: TRABAJOS, SE INFORMA LO SIGUIENTE: CON ESTA FECHA EL CONTRATISTA TERMINA LOS TRABAJOS DE CONTRUCCION DE GUARNICIONES Y CONTINUA CON TRABAJO DE CONTRUCCION DE BANQUETAS..

Archivos adjuntos

No tiene ningún archivo adjunto

Nota creada por: OSCAR LEONEL CHACON OLIVO (RESIDENTE)

Número de Nota: 19 Fecha y Hora: 25/08/25, 10:11 AM

Tipo de nota: ACTIVIDADES DIARIAS.

Contenido

EL DÍA 20/06/2025 OSCAR LEONEL CHACON OLIVO, EN RELACIÓN A LOS TRABAJOS OBJETO DE ESTE CONTRATO, QUE SE ENCUENTRAN EN LA ETAPA DE EJECUCIÓN Y SUPERVISIÓN, SUBETAPA GENERALES, RELATIVO AL TEMA ACTIVIDADES COTIDIANAS, EN ESPECÍFICO A: TRABAJOS, SE INFORMA LO SIGUIENTE: CON ESTA FECHA EL CONTRATISTA TERMINA LOS TRABAJOS DE CONTRUCCION DE BANQUETAS..

Archivos adjuntos

No tiene ningún archivo adjunto

Nota creada por: OSCAR LEONEL CHACON OLIVO (RESIDENTE)

Número de Nota: 20 Fecha y Hora: 25/08/25, 10:15 AM

Tipo de nota: ACTIVIDADES DIARIAS.

Contenido

EL DÍA 02/07/2025 OSCAR LEONEL CHACON OLIVO, EN RELACIÓN A LOS TRABAJOS OBJETO DE ESTE CONTRATO, QUE SE ENCUENTRAN EN LA ETAPA DE EJECUCIÓN Y SUPERVISIÓN, SUBETAPA GENERALES, RELATIVO AL TEMA ACTIVIDADES COTIDIANAS, EN ESPECÍFICO A: ESTIMACION, SE INFORMA LO SIGUIENTE: CON ESTA FECHA EL CONTRATISTA PRESENTA LA ESTIMACION 2 A ESTA DEPENDENCIA PARA SU REVISION..

Archivos adjuntos

No tiene ningún archivo adjunto

Nota creada por: OSCAR LEONEL CHACON OLIVO (RESIDENTE)

*****El espacio sobrante de esta hoja se cancela según artículo 123, inciso IX del RLOPSRM publicado el 28 de julio de 2010.**

H. MATAMOROS, TAM, A 05 DE MAYO DEL 2025.

ASUNTO: **SUPERINTENDENTE DE OBRA**

ING. FERNANDO REQUENA CHAVEZ
DIRECTOR DE OBRAS PUBLICAS

POR MEDIO DE LA PRESENTE ME DIRIJO A UD. PARA INFORMAR QUE EL **ING. GUILLERMO ANTONIO GONZALEZ MANCILLA**, SERA EL SUPERINTENDENTE DE LA OBRA DENOMINADA: **PAVIMENTACIÓN ASFÁLTICA DE LA CALLE CABALLERO AZTECA DE CALLE SUR 5 A JOAQUIN PARDAVE DE LA COLONIA JESUS VEGA SANCHEZ, DEL MUNICIPIO DE MATAMOROS TAMAULIPAS,** BAJO EL AMPARO DEL CONTRATO DE OBRA PUBLICA **No. MAT-OP-REVUPE-006/2024-25.** TENIENDO LAS FACULTADES DE FIRMAR OFICIOS, ESTIMACIONES, BITACORA DE OBRA Y DEMAS DOCUMENTOS RELACIONADOS CON EL CONTRATO ANTES MENCIONADO.

SIN MAS DE MOMENTO Y AGRADECIENDO SUS ATENCIONES, QUEDO DE USTED.

ATENTAMENTE

NATALIA TRUJILLO AMAYA
REPRESENTANTE LEGAL

H. MATAMOROS, TAM, A 05 DE MAYO DEL 2025.

ASUNTO: **INICIO DE OBRA**

ING. FERNANDO REQUENA CHAVEZ
DIRECTOR DE OBRAS PUBLICAS

EN RELACIÓN CON LA OBRA CONTRATADA CON EL MUNICIPIO DE MATAMOROS A TRAVEZ DE LA SECRETARIA DE DESARROLLO URBANO Y ECOLOGIA, AL AMPARO DEL CONTRATO DE OBRA PUBLICA **No. MAT-OP-REVUPE-006/2024-25**, RELATIVO A **PAVIMENTACIÓN ASFÁLTICA DE LA CALLE CABALLERO AZTECA DE CALLE SUR 5 A JOAQUIN PARDAVE DE LA COLONIA JESUS VEGA SANCHEZ, DEL MUNICIPIO DE MATAMOROS TAMAULIPAS**; CON ESTA FECHA SE DAN POR INICIADOS LOS TRABAJOS.

SIN MAS DE MOMENTO Y ESPERANDO UNA RESPUESTA SATISFACTORIA A NUESTRA PETICION QUEDO DE USTED PARA CUALQUIER DUDA O ACLARACION.

ATENTAMENTE

NATALIA TRUJILLO AMAYA
REPRESENTANTE LEGAL

H. MATAMOROS, TAM, A 02 JULIO DEL 2025.

ASUNTO: **VOLUMENES EXCEDENTES**

ING. FERNANDO REQUENA CHAVEZ
DIRECTOR DE OBRAS PUBLICAS

EN RELACIÓN CON LA OBRA CONTRATADA CON EL MUNICIPIO DE MATAMOROS A TRAVEZ DE LA SECRETARIA DE DESARROLLO URBANO Y ECOLOGIA, AL AMPARO DEL CONTRATO DE OBRA PUBLICA **No. MAT-OP-REVUPE-006/2024-25**, RELATIVO A **PAVIMENTACIÓN ASFÁLTICA DE LA CALLE CABALLERO AZTECA DE CALLE SUR 5 A JOAQUIN PARDAVE DE LA COLONIA JESUS VEGA SANCHEZ, DEL MUNICIPIO DE MATAMOROS TAMAULIPAS**; LE SOLICITO LA REVISION Y/O AUTORIZACION DE LOS VOLUMENES EXCEDENTES QUE SE ENVIARAN EN LA ORDEN DE ACTUALIZACION DE LA ESTIMACION 2, LOS CUALES SON NECESARIOS PARA EL BUEN FUNCIONAMIENTO Y NO CAMBIAN LA FINALIDAD DE LA OBRA.

SIN MAS DE MOMENTO Y ESPERANDO UNA RESPUESTA SATISFACTORIA A NUESTRA PETICION QUEDO DE USTED PARA CUALQUIER DUDA O ACLARACION.

ATENTAMENTE

NATALIA TRUJILLO AMAYA
REPRESENTANTE LEGAL

Dirección de
Obras Públicas
GOBIERNO MUNICIPAL DE MATAMOROS

H. MATAMOROS, TAMAULIPAS A 04 DE JULIO DEL 2025

COREFAMEX, S.A. DE C.V.
NATALIA VIRIDIANA TRUJILLO AMAYA
Presente.-

En relación a la obra denominada PAVIMENTACIÓN ASFÁLTICA DE LA CALLE CABALLERO AZTECA DE CALLE SUR 5 A JOAQUIN PARDAVE DE LA COLONIA JESUS VEGA SANCHEZ, DEL MUNICIPIO DE MATAMOROS TAMAULIPAS al amparo del contrato de Obra Pública No.MAT-OP-REVUPE-006/2024-25, hago de su conocimiento que esta Direccion a mi cargo autoriza los Volumenes de Obra Excedentes inscritos en la Orden de Actualizacion incluida en la Estimacion No 2 del Referido Contrato para su tramite y pago

Atentamente

ING FERNANDO REQUENA CHAVEZ
Director de Obras Publicas

c.c.p. archivo

Matamoros Avanza

INFORMACION TECNICA EN OBRAS,S.A. DE C.V.

REPORTE DE LABORATORIO

INFORME DE PESO VOLUMÉTRICO DEL LUGAR

OBRA: PAVIMENTACION ASFALTICA EN CALLE CABALLERO AZTECA
CARRETERA: DE CALLE JOAQUIN PARDAVE A CALLE SUR 5 EN LA COLONIA JESUS VEGA SANCHEZ
EJECUTORA: COREFAMEX S.A. DE C.V.
CIUDAD: H. MATAMOROS TAMAULIPAS
REFERENCIAS:M-MMP.1/01/03

ENSAYE No.: SC360/9574-1114
FECHA INFORME: 6 de junio de 2025

ESPESOR: 15.0 cms. Compactación [X] Recompactación [ ]
GRADO DE COMPACTACIÓN MÍNIMO ESPECIFICADO % 95.0 CAPA ENSAYADA: TERRENO NATURAL(MEJ. CON CAL HIDRATADA)

Ensaye No.	Estación	Lado	Espesor de la capa Ensayada	Humedad %		Peso Volumétrico Seco kg/m3		% de Compactación
				Del Lugar	Optima	Del Lugar	Máximo	
		CALLE CABALLERO AZTECA DE LA COLONIA JESUS VEGA SANCHEZ						
2520	-	DERECHO	16.0	17.0	19.0	1657	1730	95.8
2521	-	CENTRO	15.0	17.2	19.0	1666	1730	96.3
2522	-	IZQUIERDO	15.0	16.8	19.0	1656	1730	95.7
2523	-	IZQUIERDO	15.0	17.4	19.0	1669	1730	96.5

OBSERVACIONES Y RECOMENDACIONES :

LOS RESULTADO OBTENIDOS EN TRAMO ENSAYADO CUMPLEN CON EL MINIMO REQUERIDO.

EL LABORATORISTA	EL JEFE DE LABORATORIO
Lab. Armando Castillo Piña	Informacion Tecnica en Obras S.A de C.V.

INFORMACION TECNICA EN OBRAS,S.A. DE C.V.

REPORTE DE LABORATORIO

INFORME DE PESO VOLUMÉTRICO DEL LUGAR

OBRA: PAVIMENTACION ASFALTICA EN CALLE CABALLERO AZTECA
CARRETERA: DE CALLE JOAQUIN PARDAVE A CALLE SUR 5 EN LA COLONIA JESUS VEGA SANCHEZ
EJECUTORA: COREFAMEX S.A. DE C.V.
CIUDAD: H. MATAMOROS TAMAULIPAS ENSAYE No.: CFX/9575-1115
REFERENCIAS:M-MMP.1/01/03 FECHA INFORME: 13 de junio de 2025

ESPESOR: 35.0 cms. Compactación [X] Recompactación [ ]
GRADO DE COMPACTACIÓN MÍNIMO ESPECIFICADO % 95.0 CAPA ENSAYADA: SUB-BASE (SULFATO DE CALCIO)

Ensaye No.	Estación	Lado	Espesor de la capa Ensayada	Humedad %		Peso Volumétrico Seco kg/m3		% de Compactación
				Del Lugar	Optima	Del Lugar	Máximo	
		CALLE CABALLERO AZTECA DE LA COLONIA JESUS VEGA SANCHEZ						
2524	-	CENTRO	36.0	37.0	39.0	1348	1410	95.6
2525	-	IZQUIERDO	35.0	36.2	39.0	1356	1410	96.2
2526	-	DERECHO	35.0	35.6	39.0	1345	1410	95.4
2527	-	IZQUIERDO	35.0	35.0	39.0	1351	1410	95.8

OBSERVACIONES Y RECOMENDACIONES :

LOS RESULTADO OBTENIDOS EN TRAMO ENSAYADO CUMPLEN CON EL MINIMO REQUERIDO.

EL LABORATORISTA	EL JEFE DE LABORATORIO
Lab. Armando Castillo Piña	Informacion Tecnica en Obras S.A de C.V.

H. MATAMOROS TAMAULIPAS A 27 DE JUNIO DE 2025

ASUNTO: PRECIO UNITARIO

ING. FERNANDO REQUENA CHAVEZ
DIRECTOR DE OBRAS PUBLICAS
PRESENTE. -

EN REFERANCIA AL CONTRATO: **MAT-OP-REPUVE-006/2024-25,** DE LA OBRA: RELATIVO A **PAVIMENTACIÓN ASFÁLTICA DE LA CALLE CABALLERO AZTECA DE CALLE SUR 5 A JOAQUIN PARDAVE DE LA COLONIA JESUS VEGA SANCHEZ, DEL MUNICIPIO DE MATAMOROS TAMAULIPAS.** SOLICITAMOS A USTED LA REVISION Y EN SU CASO AUTORIZACION DE LOS PRECIOS UNITARIOS QUE A CONTINUACION LE PRESENTO, LOS CUALES SERAN NECESARIOS PARA LA CORRECTA EJECUCION DE LOS TRABAJOS.

CLAVE	CONCEPTO	UNIDAD	P.U.
EXT-01	DEMOLICION DE BANQUETA EXISTENTE,INCLUYE: HERRAMIENTA,EQUIPO,CARGA Y ACARREO FUERA DE LA OBRA.	M^2	$214.00
EXT-02	CONSTRUCCION DE BOTA SANITARIA CON DESARROLLO HASTA DE 1.20M INCLUYE: TUBO PVC SANITARIO SERIE 20 DE 6" DE DIAMETRO,CON CODO 6 X 45,TAPON DE 6",EXCAVACION,RELLENO CON MATERIAL PRODUCTO DE EXCAVACION,MATERIALES,MANO DE OBRA,HERRAMIENTA Y EQUIPO.	PZA	$2,410.00

ATENTAMENTE

NATALIA TRUJILLO AMAYA
REPRESENTANTE LEGAL

Dirección de
Obras Públicas
GOBIERNO MUNICIPAL DE MATAMOROS

H. MATAMOROS, TAMAULIPAS A 04 DE JULIO DEL 2025

COREFAMEX, S.A. DE C.V.
NATALIA VIRIDIANA TRUJILLO AMAYA
Presente.-

En relación a la obra denominada PAVIMENTACIÓN ASFÁLTICA DE LA CALLE CABALLERO AZTECA DE CALLE SUR 5 A JOAQUIN PARDAVE DE LA COLONIA JESUS VEGA SANCHEZ, DEL MUNICIPIO DE MATAMOROS TAMAULIPAS al amparo del contrato de Obra Pública No.MAT-OP-REVUPE-006/2024-25 y de acuerdo a su oficio de solicitud del 27 de JUNIO del 2025, para la revisión y autorización de Precios unitarios fuera de catálogo de conceptos, se le informa que de acuerdo a revisión hecha por esta Dirección de Obras Publicas se le autoriza los precios unitarios extraordinarios listados a continuación, los cuales son necesarios para la correcta operacion y funcionamiento de la obra por lo que se autorizan para que sean considerados en la estimación correspondiente.

Atentamente

ING FERNANDO REQUENA CHAVEZ
Director de Obras Publicas

c.c.p. archivo

Matamoros Avanza

COREFAME

R. AYUNTAMIENTO DE MATAMOROS
ADMINISTRACION 2024-2027
SECRETARIA DE DESARROLLO URBANO Y ECOLOGIA

LICITACION: IO-87-I71-828022997-N-37-2024 (MAT-OP-REVUPE-006/2024-25)
DESCRIPCION: PAVIMENTACION ASFALTICA DE LA CALLE CABALLERO AZTECA DE CALLE SUR 5 A JOAQUIN PARDAVE DE LA COLONIA JESUS VEGA SANCHEZ, DEL MUNICIPIO DE MUNICIPIO DE MATAMOROS TAMAULIPAS.

FECHA DE INICIO: 05/MAYO/2025
FECHA DE TERMINO: 02/AGOSTO/2025
PLAZO: 90 DIAS
PRESENTACION: 25/ABRIL/2025

CONCEPTOS EXTRAORDINARIOS

Descripción

Clave: EXT-01
DEMOLICIÓN DE BANQUETA EXISTENTE, INCLUYE: HERRAMIENTA, EQUIPO, CARGA Y ACARREO FUERA DE LA OBRA.

Unidad : m2
Cantidad : 43.63
Precio unitario : $ 214.00
Total : $ 9,336.82

C	Clave	Descripción	Unidad	Cantidad	Costo unitario		Total
Mano de Obra							
	MAOB18	JORNALERO	jor	0.01695	$ 707.89	$	12.00
	MAOB18	JORNALERO	jor	0.01695	$ 707.89	$	12.00
Total de Mano de Obra						$	**24.00**
Herramienta							
	FACHEME	Herramienta menor	(%)mo	0.03000	$ 24.00	$	0.72
	HESEG-0(	Porcentaje de equipo de seguridad	(%)mo	0.02000	$ 24.00	$	0.48
	MANDO I	Mando Intermedio	(%)mo	0.10000	$ 24.00	$	2.40
Total de Herramienta						$	**3.60**
Equipo							
	MAQ-04	Retroexcavadora cargadora Caterpillar 420 E 93 H.P	hora	0.67076	$ 104.36	$	70.00
	MAQ-05	Camión de volteo tipo torton con caja de 14 m3	hora	0.35027	$ 188.00	$	65.85
Total de Equipo						$	**135.85**

Costo Directo	$	**163.45**
Indirectos (11.06%)	$	**18.08**
Indirectos de Campo (8.90%)	$	**14.55**
Subtotal	$	**196.08**
Financiamiento (0.17%)	$	**0.33**
Subtotal	$	**196.41**
Utilidad (8.54%)	$	**16.77**
Cargos Adicionales (0.50%)	$	**0.82**
Precio Unitario	$	**214.00**

**** DOSCIENTOS CATORCE PESOS 00/100 M.N. ****

C. NATALIA TRUJILLO AMAYA
REPRESENTANTE LEGAL

COREFAME

R. AYUNTAMIENTO DE MATAMOROS
ADMINISTRACION 2024-2027
SECRETARIA DE DESARROLLO URBANO Y ECOLOGIA

LICITACION: IO-87-I71-828022997-N-37-2024 (MAT-OP-REVUPE-006/2024-25)
DESCRIPCION: PAVIMENTACION ASFALTICA DE LA CALLE CABALLERO AZTECA DE CALLE SUR 5 A JOAQUIN PARDAVE DE LA COLONIA JESUS VEGA SANCHEZ, DEL MUNICIPIO DE MUNICIPIO DE MATAMOROS TAMAULIPAS.

FECHA DE INICIO: 05/MAYO/2025
FECHA DE TERMINO: 02/AGOSTO/2025
PLAZO: 90 DIAS
PRESENTACION: 25/ABRIL/2025

CONCEPTOS EXTRAORDINARIOS

Descripción

Clave: EXT-02

CONSTRUCCION DE BOTA SANITARIA CON DESARROLLO HASTA DE 1.20 M INCLUYE: TUBO PVC SANITARIA SERIE 20 DE 6" DE DIAMETRO, CON CODO DE 6X45, TAPON DE 6", EXCAVACION, RELLENO CON MATERIAL PRODUCTO DE EXCAVACION, MATERIALES, MANO DE OBRA, HERRAMIENTA Y EQUIPO.

Unidad : PZA
Cantidad : 0.00
Precio unitario : $ 2,410.00
Total : $ 0.00

C	Clave	Descripción	Unidad	Cantidad	Costo unitario		Total
Materiales							
	MTL013	Tapon Macho sanitario 6"	PZA	2.00000	$ 27.72	$	55.44
	TUBO 6"	TUBO ALCANTARILLADO 6"	PZA	0.21000	$ 695.00	$	145.95
	PEG. AZU	PEGAMENTO AZUL PARA PVC	LTO	0.40000	$ 185.00	$	74.00
	CODO 45	CODO 45X6" SAN	PZA	1.00000	$ 130.00	$	130.00
Total de Materiales						$	**405.39**
Mano de Obra							
	MAOB18	JORNALERO	jor	0.19777	$ 707.89	$	140.00
	MAOB16	OFICIAL PLOMERO EN URBANIZACION E INDUSTRIAL (SISTEMAS CONTRA INCENDIO, DE BOMBAS, DE CALDERAS, TUBERIAS URBANAS, LINEAS DE GAS Y VAPOR, FORRADOR DE TUBERIAS)	jor	0.16354	$ 1,161.81	$	190.00
	MAOB06	AYUDANTE DE ALBAÑIL "A" (EN OBRA)	jor	0.16563	$ 724.49	$	120.00
	MAOB06	AYUDANTE DE ALBAÑIL "A" (EN OBRA)	jor	0.16563	$ 724.49	$	120.00
Total de Mano de Obra						$	**570.00**
Herramienta							
	FACHEME	Herramienta menor	(%)mo	0.03000	$ 570.00	$	17.10
	HESEG-0	Porcentaje de equipo de seguridad	(%)mo	0.02000	$ 570.00	$	11.40
Total de Herramienta						$	**28.50**
Equipo							
	MAQ-04	Retroexcavadora cargadora Caterpillar 420 E 93 H.P	hora	6.00671	$ 104.36	$	626.86
	MAQ-13	Bailarina neumática marca Wacker modelo BS 502i de gasolinaxde 700g/m y penetracion de hasta 51 cm con zapata de 28 x 33 cms	HORA	9.05520	$ 23.19	$	209.99
Total de Equipo						$	**836.85**

Costo Directo	$	**1,840.74**
Indirectos (11.06%)	$	**203.58**
Indirectos de Campo (8.90%)	$	**163.83**
Subtotal	$	**2,208.15**
Financiamiento (0.17%)	$	**3.75**
Subtotal	$	**2,211.90**
Utilidad (8.54%)	$	**188.90**
Cargos Adicionales (0.50%)	$	**9.20**
Precio Unitario	$	**2,410.00**

**** DOS MIL CUATROCIENTOS DIEZ PESOS 01/100 M.N. ****

C. NATALIA TRUJILLO AMAYA
REPRESENTANTE LEGAL