Gobierno Municipal de MATAMOROS 2024 - 2027

CONTRATO:	MAT-OP-REVUPE-006/2024-25	ESTIMACIÓN:	3 (TRES FINIQUITO)
PROGRAMA:	REVUPE	PERIODO: DEL	03-jul-2025 AL 30-jul-2025
OBRA:	PAVIMENTACION ASFALTICA DE LA CALLE CABALLERO AZTECA DE CALLE SUR 5 A JOAQUIN PARDAVE DE LA COLONIA JESUS VEGA SANCHEZ,DEL MUNICIPIO DE MATAMOROS TAMAULIPAS.	FECHA:	30 de julio de 2025
UBICACIÓN:	COLONIA JESUS VEGA SANCHEZ	HOJA: 1	DE: 1
CONTRATISTA:	COREFAMEX S.A. DE C.V.		

R.F.C.	C.M.I.C.	I.M.S.S.		BUENO POR $
COR130809L55	0	E943798101		1,695,194.59

RECIBIMOS DE: MUNICIPIO DE MATAMOROS

LA CANTIDAD DE $ **1,170,317.42** (UN MILLON CIENTO SETENTA MIL TRESCIENTOS DIECISIETE PESOS 42/100 M.N.)

POR CONCEPTO DE : **ESTIMACION No**

ESTADO DE CUENTA

IMPORTE DEL CONTRATO: $	4,958,840.74					
PAGOS ANTERIORES: $	3,263,646.15					
POR EJERCER: $	1,695,194.59			$	1,695,194.59	
IMPORTE DE ESTA ESTIMACION:$	1,461,366.07					
DEDUCTIVAS: $						
SUB TOTAL: $	1,461,366.07					
16% I.V.A.: $	233,818.57					
SUB TOTAL: $	1,695,184.64	$	1,695,184.64	$	1,695,184.64	
DEDUCCIONES Y RETENCIONES:						
ANTICIPOS: $	508,558.37					
3‰ I.C.I.C $	4,384.10					
2‰ D.I.F. $	2,922.73					
1‰ ORGANO FIZCALIZACION ESTATAL $	1,695.19					
5% INSPECCION, VIGILANCIA Y CONTROL: $	7,306.83					
SUB TOTAL: $	524,867.22	$	524,867.22			
NETO APAGAR: $	**1,170,317.42**	$	**1,170,317.42**			
NUEVO SALDO PENDIENTE POR LIQUIDAR: $				$	9.95	

CONTRATISTA	REVISÓ	REVISO	AUTORIZO
COREFAMEX S.A. DE C.V.	ING. RAMSES GONZALEZ CANTU JEFE DE DEPTO. DE SUPERVISION	ING. MARCO ANTONIO RAMIREZ SILVA ADMINISTRADOR DE PROGRAMA	ING. FERNANDO REQUENA CHAVEZ DIRECTOR DE OBRAS PUBLICAS

Gobierno Municipal de MATAMOROS 2024 | 2027

CONTRATO:	MAT-OP-REVUPE-006/2024-25	**ESTIMACIÓN:**	3 (TRES FINIQUITO)		
PROGRAMA:	REVUPE	**PERIODO:** del	03-jul-2025 al	30-jul-2025	
OBRA:	PAVIMENTACION ASFALTICA DE LA CALLE CABALLERO AZTECA DE CALLE SUR 5 A JOAQUIN PARDAVE DE LA COLONIA JESUS VEGA SANCHEZ,DEL MUNICIPIO DE MATAMOROS TAMAULIPAS.	**FECHA:**	30 de julio de 2025		
UBICACIÓN:	COLONIA JESUS VEGA SANCHEZ	**HOJA:**	1	**DE:**	2
CONTRATISTA:	COREFAMEX S.A. DE C.V.				

ESTIMACIÓN

CLAVE	CONCEPTO	UNIDAD	P.U.	VOLUMEN					IMPORTE DE ESTIMACION
				PRESUPUESTO	ACUM. ANTERIOR	PRESENTE	ACUMULADO	EXCEDENTE	
I	**PAVIMENTACION ASFALTICA DE LA CALLE CABALLERO AZTECA DE CALLE :**								
P.01	TRAZO Y NIVELACION.	M2	$ 23.75	3,277.26	3,273.30	0.00	3,273.30		
P.02	EXCAVACION EN APERTURA DE CAJA DE MATERIAL "A" Y/O "B".	M3	$ 100.27	1,310.90	1,309.32	0.00	1,309.32		
P.03	CARGA Y ACARREO DE MATERIAL PRODUCTO DE EXCAVACION A LIMITES DE LA CIUDAD.	M3	$ 214.33	1,704.18	1,702.11	0.00	1,702.11		
P.04	TRATAMIENTO DE TERRACERIA CON CAL 2% A NIVEL SUBRASANTE INLCUYE: ESCARIFICADO,ACAMELLONADO,HOMOGENIZADO Y COMPACTADO AL 95% PROCTOR STD. DE 15 CM DE ESPESOR,AGUA Y PRUEBAS DE LABORATORIO.	M2	$ 88.81	3,277.26	3,273.30	0.00	3,273.30		
P.05	SUMINISTRO Y COLOCACION DE TOMA DOMICILIARIO DE AGUA POTABLE DE 1/2" DE 9.00 ML EN TERRACERIA,INCLUYE: EXCAVACION,RELLENO CON MATERIAL PRODUCTO DE EXCAVACION,MANGUERA DE POLIETILENO COLOR AZUL (PEXa) MUNICIPEX DE LA LINEA REHUA DE 1/2" Ø,LLAVE DE BANQUETA DE 1/2" DE BRONCE,LLAVE DE INSERCION DE 1/2" DE BRONCE,ABRAZADERA DE BRONCE DE 4" X 1/2",TORNILLOS DE BRONCE Y TUBO DE PVC DE 4" CON TAPON MACHO,CONEXION A RED EXISTENTE,MATERIALES,MANO DE OBRA,HERRAMIENTA Y EQUIPO.	PZA	$ 6,233.94	2.00	23.00	0.00	23.00		
P.06	CONSTRUCCION DE DESCARGA DOMICILIARIA EN TERRACERIA DE 6.00 ML. INCLUYE: TUBO PVC ALCANTARILLADO SERIE 20 DE 6" Ø,YEE DE 8"X6",CODO DE 6" X 45° ,EXCAVACION,RELLENO CON MATERIAL PRODUCTO DE EXCAVACION,CONEXIÓN A RED EXISTENTE DE 8" DE DIAMETRO,PREPARACION CON DOS CODOS DE 6"X45° Y YEE DE 6" PARA CONEXION INTERNA Y PARA SONDEO DE BANQUETA CON TUBO DE 6" CON TAPON MACHO,MATERIALES,MANO DE OBRA,HERRAMIENTA Y EQUIPO.	PZA	$ 10,189.02	3.00	0.00	0.00	0.00		
P.07	GUARNICION DE CONCRETO HIDRAULICO F'C= 150 KG/CM2 DE 15X30X45 CMA.INCLUYE: EXCAVACION,CIMBRADO,COLADO Y RELLENO EN RESPALDO DE GUARNICION A MANO CON MATERIAL PRODUCTO DE EXCAVACION TIPO "L".	ML	$ 765.34	728.28	727.40	0.00	727.40		
P.08	CONSTRUCCION DE SUB-BASE DE SULFATO DE CALCIO DE 35CM DE ESPESOR INCLUYE:SUMINISTRO,ACARREO DESCOPETADO,TENDIDO HOMOGENIZADO Y COMPACTADO AL 95% PROCTOR STD. Y PRUEBAS DE LABORATORIO.	M3	$ 647.13	1,097.88	1,096.55	0.00	1,096.55		
								ESTA HOJA $	**0.00**
								ACUMULADO $	**0.00**

CONTRATISTA :	SUPERVISO:	REVISO :	REVISO :
COREFAMEX S.A. DE C.V.	ARQ.OSCAR LEONEL CHACÓN OLIVO SUPERVISOR DE OBRA	ING. RAMSES GONZALEZ CANTU JEFE DE DEPTO. DE SUPERVISION	ING. MARCO ANTONIO RAMIREZ SILVA ADMINISTRADOR DE PROGRAMA

Gobierno Municipal de MATAMOROS 2024 | 2027

CONTRATO:	MAT-OP-REVUPE-006/2024-25	**ESTIMACIÓN:**	3 (TRES FINIQUITO)		
PROGRAMA:	REVUPE	**PERIODO:** del	03-jul-2025 al	30-jul-2025	
OBRA:	PAVIMENTACION ASFALTICA DE LA CALLE CABALLERO AZTECA DE CALLE SUR 5 A JOAQUIN PARDAVE DE LA COLONIA JESUS VEGA SANCHEZ,DEL MUNICIPIO DE MATAMOROS TAMAULIPAS.	**FECHA:**	30 de julio de 2025		
UBICACIÓN:	COLONIA JESUS VEGA SANCHEZ	**HOJA:**	**DE:**	2	2
CONTRATISTA:	COREFAMEX S.A. DE C.V.				

ESTIMACIÓN

CLAVE	CONCEPTO	UNIDAD	P.U.	VOLUMEN					IMPORTE DE ESTIMACION
				PRESUPUESTO	ACUM. ANTERIOR	PRESENTE	ACUMULADO	EXCEDENTE	
P.10	SUMINISTRO,COLOCACION Y COMPACTACION DE CARPETA ASFALTICA DE 5 CM DE ESPESOR,CON ASFALTO EKBESP PG 64-22,COMPACTADO AL 95% INCLUYE: RIEGO DE LIGA CON EMULSION ASFALTICA ECR-65 A RAZON DE 0.50 LTO/M2,ACARREO DE CARPETA ASFALTICA AL LUGAR DE LAS OBRAS CON AGREGADO MAXIMO 1/2" Y PRUEBAS DE LABORATORIO.	M2	$ 457.05	2,985.95	0.00	2,983.98	2,983.98		1,363,828.06
P.11	NIVELACION DE POZO DE VISITA,COLOCANDO TAPA Y BROCAL EXISTENTE,INCLUYENTE:CORTE DE 1.50 X 1.50 MTS;CON CORTADORA DE PISO,RETIRO DE CARPETA,EXCAVACION A MANO,SUMINSTRO Y COLOCACION DE CONCRETO F'C=200KN/CM2 DE 25 CM DE ESPESOR,MALLA ELECTROSOLDADA 6/6-10/10,CARGA,ACARREO DE MATERIAL PRODUCTO DE CORTE,DEMOLICION,EXCAVACION,MANO DE OBRA,HERRAMIENTA Y EQUIPO NECESARIO.	PZA	$ 6,123.14	4.00	0.00	3.00	3.00		18,369.42
P.13	CONSTRUCCION DE BANQUETA DE CONCRETO HIDRAULICO F'C=150 KG/CM2 DE 8 CM DE ESPESOR,INCLUYE:RENIVELACION DE REGISTROS SANITARIOS,EXCAVACION DE 17 CM,PARA RETIRO DE MATERIAL CONTAMINADO,RELLENO DE MATERIAL DE BANCO DE 10 CM DE ESPESOR,CIMBRA,DECIMBRA,MALLA ELECTROSOLDADA 6/6-10/10,MATERIALES,MANO DE OBRA,HERRAMIENTA Y EQUIPO.	M2	$ 777.71	877.93	674.59	0.00	674.59		
P.14	SUMINISTRO Y COLOCACION DE ANUNCIO INFORMATIVO DE 0.90 M DE ALTURA POR 1.20 M DE ANCHO,DE OBRA A BASE DE PERFIL PTR DE 2" CALIBRE 18,EN BASTIDOR Y POSTES,LAMINA GALVANIZADA CAL. 20 LETRERO CON ROTULACION DIGITAL,IMPRESIÓN A TINTA LATEX DURABILIDAD DE 3 AÑOS AL SOL,CON LAMINADO UV PARA QUE SEA ANTIGRAFITI,VINIL 3M,ANCLAJE A PISO CON CONCRETO F'C=150KG/CM2 A UNA PROFUNDIDAD DE 0.80 M.INCLUYE MATERIALES,ACARREOS,POZO DE 0.80 X 0.25 CM DE DIAMETRO,HERRAMIENTA Y MANO DE OBRA.	PZA	$ 5,061.10	1.00	1.00	0.00	1.00		
P.15	SUMINISTRO E INSTALACION DE SEÑAL DE 0.61X0.91 MTS. MARCA SEMEX O SIMILAR,EN LAMINA GALVANIZADA CALIBRE 16 EN POSTE PTR DE 2"X2"X3.50 MTS EN ACABADO REFLEJANTE GRADO INGENIERIA PARA	PZA	$ 7,109.53	3.00	0.00	3.00	3.00		21,328.59
EXT-01	DEMOLICION DE BANQUETA EXISTENTE,INCLUYE: HERRAMIENTA,EQUIPO,CARGA Y ACARREO FUERA DE LA OBRA.	M2	$ 214.00	0.00	44.63	0.00	44.63		
EXT-02	CONSTRUCCION DE BOTA SANITARIA CON DESARROLLO HASTA DE 1.20M INCLUYE: TUBO PVC SANITARIO SERIE 20 DE 6" DE DIAMETRO,CON CODO 6 X 45,TAPON DE 6",EXCAVACION,RELLENO CON MATERIAL PRODUCTO DE EXCAVACION,MATERIALES,MANO DE OBRA,HERRAMIENTA Y EQUIPO.	PZA	$ 2,410.00	0.00	0.00	24.00	24.00	24.00	57,840.00
								ESTA HOJA $	**1,461,366.07**
								ACUMULADO $	**1,461,366.07**
								ESTA ESTIMACION $	**1,461,366.07**

CONTRATISTA :	SUPERVISO:	REVISO :	REVISO :
COREFAMEX S.A. DE C.V.	ARQ.OSCAR LEONEL CHACÓN OLIVO SUPERVISOR DE OBRA	ING. RAMSES GONZALEZ CANTU JEFE DE DEPTO. DE PROYECTOS	ING. MARCO ANTONIO RAMIREZ SILVA ADMINISTRADOR DE PROGRAMA

Gobierno Municipal de MATAMOROS 2024 | 2027

R. AYUNTAMIENTO DE MATAMOROS

PERIODO:	HOJA:

ORDEN DE ACTUALIZACION

NUM. CONTRATO:	NUM. DE ESTIMACION:			
MAT-OP-REVUPE-006/2024-25	3 (TRES FINIQUITO)	DEL	03-jul-2025	No
		AL	30-jul-2025	DE

CONTRATISTA: **COREFAMEX S.A. DE C.V.**

OBRA: PAVIMENTACION ASFALTICA DE LA CALLE CABALLERO AZTECA DE CALLE SUR 5 A JOAQUIN PARDAVE DE LA COLONIA JESUS VEGA SANCHEZ,DEL MUNICIPIO DE MATAMOROS TAMAULIPAS.

LOCALIDAD: H. MATAMOROS, TAM. | MUNICIPIO: MATAMOROS | PROGRAMA: **REVUPE**

CONCEPTO (S), PRECIO (S), QUE SE MODIFICA (N) O CUYO PERIODO DE EJECUCION SE AMPLIA

CLAVE	CONCEPTO	NUEVOS CONCEPTOS O INCREMENTOS DE VOLUMEN				INCREMENTO AL PERIODO DE EJECUCION		
		VOL. ADICIONAL QUE SE AUTOR.	P.U. ULTIMO AUTORIZADO	COSTO ESTIMADO	VOL. ADICIONAL ACUM. AUT.	FECHA TERM. CONTRATADA	PRORROGA 1a.	PRORROGA 2a.
EXT-02	CONSTRUCCION DE BOTA SANITARIA CON DESARROLLO HASTA DE 1.20M INCLUYE: TUBO PVC SANITARIO SERIE 20 DE 6" DE DIAMETRO,CON CODO 6 X 45,TAPON DE 6",EXCAVACION,RELLENO CON MATERIAL PRODUCTO DE EXCAVACION,MATERIALES,MANO DE OBRA,HERRAMIENTA Y EQUIPO.	24.00 PZA	$2,410.00	$57,840.00	24.00			
			SUMA =	$57,840.00				

EXPLICACION AMPLIA: (QUE, COMO, DONDE,QUIEN, PORQUE, CUANDO)

SE EJECUTA ESTE VOLUMEN ADICIONAL POR LA FACTIBILIDAD DEL PROYECTO Y PARA SU BUEN FUNCIONAMIENTO.

CAUSAS

* CONDICIONES NATURALES DIS-TINTAS A LAS SUPUESTAS:	X	* RETRASO EN LA ENTREGA DE PLANOS Y/O ESPECIFICACIONES:	
* CAMBIOS DE DISEÑO:		* RETRASO EN LA ENTREGA DE MATERIALES Y/O EQUIPO:	
* CAMBIOS DE LOCALIZACION:		* RETRASO DE NUEVOS PAGOS:	
* ERROR INICIAL:		* RECORTE PRESUPUESTAL:	
* OTROS:			

CONTRATISTA:
COREFAMEX S.A. DE C.V.

SUPERVISO:
ARQ.OSCAR LEONEL CHACÓN OLIVO
SUPERVISOR DE OBRA

REVISO:
ING. RAMSES GONZALEZ CANTU
JEFE DE DEPTO DE SUPERVISION

REVISO:
ING. MARCO ANTONIO RAMIREZ SILVA
ADMINISTRADOR DE PROGRAMA

Gobierno Municipal de MATAMOROS 2024 - 2027

CONTRATO:	MAT-OP-REVUPE-006/2024-25	ESTIMACIÓN:	3 (TRES FINIQUITO)
PROGRAMA:	REVUPE	PERIODO: del	03-jul-2025 al 30-jul-2025
OBRA:	PAVIMENTACION ASFALTICA DE LA CALLE CABALLERO AZTECA DE CALLE SUR 5 A JOAQUIN PARDAVE DE LA COLONIA JESUS VEGA SANCHEZ,DEL MUNICIPIO DE MATAMOROS,TAMAULIPAS	FECHA:	30 de julio de 2025
UBICACIÓN:	COLONIA JESUS VEGA SANCHEZ	HOJA:	DE: 1 2
CONTRATISTA:	COREFAMEX S.A. DE C.V.		

NÚMEROS GENERADORES

CLAVE	CONCEPTO	LOCALIZACION		LARGO	ANCHO	ALTO Y/O PESO	UNIDAD	CANTIDAD	ESTE	VOLUMEN	VOLUMEN ACUMULADO	% AVANCES
		EJE	TRAMO									
P.11	NIVELACION DE POZO DE VISITA,COLOCANDO TAPA Y BROCAL EXISTENTE,INCLUYENTE:CORTE DE 1.50 X 1.50 MTS;CON CORTADORA DE PISO,RETIRO DE CARPETA,EXCAVACION A MANO,SUMINSTRO Y COLOCACION DE CONCRETO F'C=200KN/CM2 DE 25 CM DE ESPESOR,MALLA ELECTROSOLDADA 6/6-10/10,CARGA,ACARREO DE MATERIAL PRODUCTO DE CORTE,DEMOLICION,EXCAVACION,MANO DE OBRA,HERRAMIENTA Y EQUIPO NECESARIO.		JOAQUIN P. - SUR 3				PZA	2.00		2.00		
			SUR 3 - SUR 5				PZA	1.00		1.00		
								TOTAL =		3.00	3.00	~~75.00%~~
												100%
P.15	SUMINISTRO E INSTALACION DE SEÑAL DE 0.61X0.61 MTS. MARCA SEMEX O SIMILAR,EN LAMINA GALVANIZADA CALIBRE 16 EN POSTE PTR DE 2"X2"X3.50 MTS.EN ACABADO REFLEJANTE GRADO INGENIERIA,PARA ALTO,CON NOMENCLATURA DE LAS CALLES FORMADA POR 2 LAMINAS DE 20X90 CMS FABRICADA EN LAMINA GALVANIZADA CAL.16 EN ACABADO MATERIAL REFLEJANTE GRADO INGENIERIA COLOR BLANCO Y LEYENDAS RECORTADAS EN VARIOS COLORES POR COMPUTADORA,INCLUYE:TORNILLERIA GALVANIZADA,MATERIALES,MANO DE OBRA,HERRAMIENTA Y		JOAQUIN P. - SUR 3				PZA	2.00		2.00		
			SUR 3 - SUR 5				PZA	1.00		1.00		
								TOTAL =		3.00	3.00	100.00%
EXT-02	CONSTRUCCION DE BOTA SANITARIA CON DESARROLLO HASTA DE 1.20M INCLUYE: TUBO PVC SANITARIO SERIE 20 DE 6" DE DIAMETRO,CON CODO 6 X 45,TAPON DE 6",EXCAVACION,RELLENO CON MATERIAL PRODUCTO DE EXCAVACION,MATERIALES,MANO DE OBRA,HERRAMIENTA Y EQUIPO.						PZA	24.00		24.00		
								TOTAL =		24.00	24.00	100.00%

CONTRATISTA :	SUPERVISO:	REVISO:
COREFAMEX S.A. DE C.V.	ARQ.OSCAR LEONEL CHACÓN OLIVO SUPERVISOR DE OBRA	ING. RAMSES GONZALEZ CANTU JEFE DE DEPTO. DE SUPERVISION

Gobierno Municipal de MATAMOROS 2024 - 2027

CONTRATO:	MAT-OP-REVUPE-006/2024-25	ESTIMACIÓN:	3 (TRES FINIQUITO)
PROGRAMA:	REVUPE	PERIODO: del	03-jul-2025 al 30-jul-2025
OBRA:	PAVIMENTACION ASFALTICA DE LA CALLE CABALLERO AZTECA DE CALLE SUR 5 A JOAQUIN PARDAVE DE LA COLONIA JESUS VEGA SANCHEZ,DEL MUNICIPIO DE MATAMOROS TAMAULIPAS	FECHA:	30 de julio de 2025
UBICACIÓN:	COLONIA JESUS VEGA SANCHEZ	HOJA:	DE: 2 2
CONTRATISTA:	COREFAMEX S.A. DE C.V.		

NÚMEROS GENERADORES

CLAVE	CONCEPTO	LOCALIZACION		LARGO	ANCHO	ALTO Y/O PESO	UNIDAD	CANTIDAD	ESTE	VOLUMEN	VOLUMEN ACUMULADO	% AVANCES
		EJE	TRAMO									
P.10	SUMINISTRO,COLOCACION Y COMPACTACION DE CARPETA ASFALTICA DE 5 CM DE ESPESOR,CON ASFALTO EKBESP PG 64-22,COMPACTADO AL 95% INCLUYE: RIEGO DE LIGA CON EMULSION ASFALTICA ECR-65 A RAZON DE 0.50 LTO/M2,ACARREO DE CARPETA ASFALTICA AL LUGAR DE LAS OBRAS CON AGREGADO MAXIMO 1/2" Y PRUEBAS DE LABORATORIO.		JOAQUIN P. - SUR 3	214.40	8.20		M2			1,758.08		
			SUR 3 - SUR 5	149.50	8.20					1,225.90		
								TOTAL =		2,983.98	2,983.98	100.00%

CONTRATISTA :	SUPERVISO:	REVISO:
COREFAMEX S.A. DE C.V.	ARQ.OSCAR LEONEL CHACÓN OLIVO SUPERVISOR DE OBRA	ING. RAMSES GONZALEZ CANTU JEFE DE DEPTO. DE SUPERVISION

Gobierno Municipal de MATAMOROS 2024 | 2027

CONTRATO:	MAT-OP-REVUPE-006/2024-25	**ESTIMACIÓN:**	3 (TRES FINIQUITO)
PROGRAMA:	REVUPE	**PERIODO:** del	03-jul-25 al 30-jul-25
OBRA:	PAVIMENTACION ASFALTICA DE LA CALLE CABALLERO AZTECA DE CALLE SUR 5 A JOAQUIN PARDAVE DE LA COLONIA JESUS VEGA SANCHEZ,DEL MUNICIPIO DE MATAMOROS TAMAULIPAS.	**FECHA:**	30 de julio de 2025
UBICACIÓN:	COLONIA JESUS VEGA SANCHEZ	**HOJA:**	1 DE:
CONTRATISTA:	COREFAMEX S.A. DE C.V.		

CROQUIS

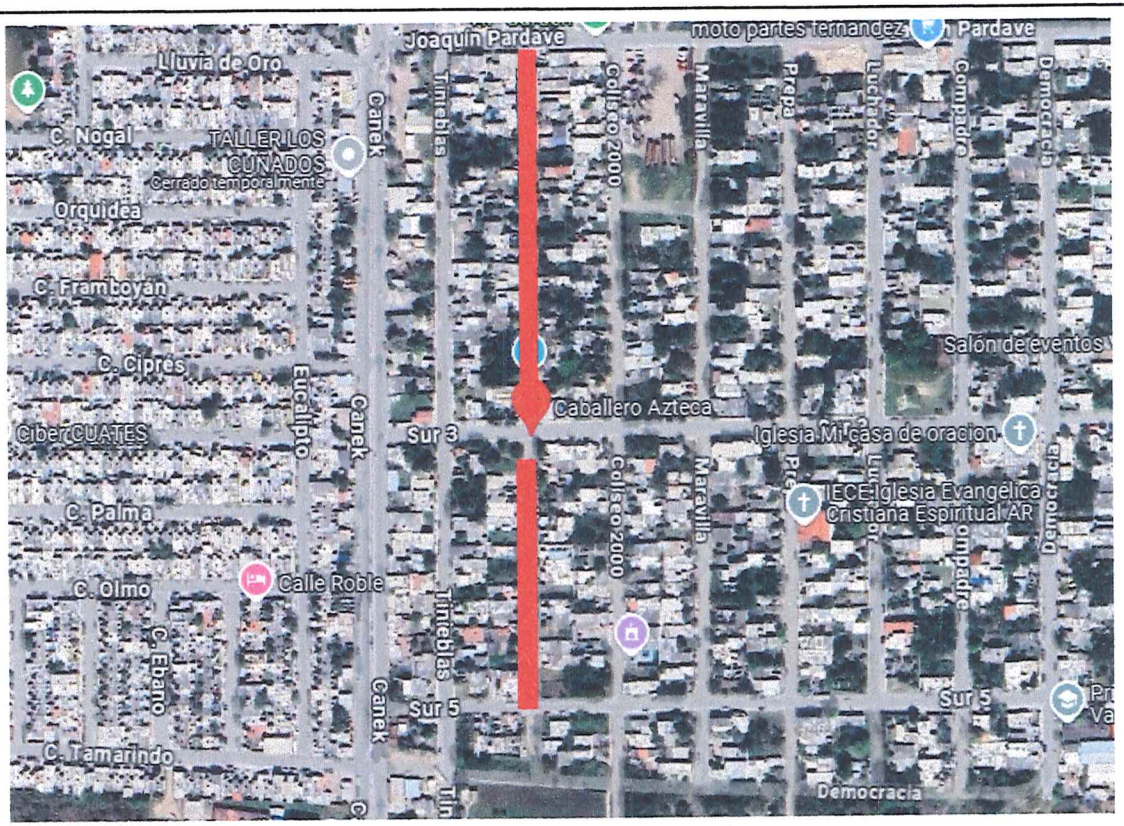

CONTRATISTA :	SUPERVISO:	REVISO:
COREFAMEX S.A. DE C.V.	ARQ.OSCAR LEONEL CHACON OLIVO SUPERVISOR DE OBRA	ING. JOSE RAMSES GONZALEZ CANTU JEFE DE DEPTO. DE SUPERVISION

Gobierno Municipal de MATAMOROS 2024 | 2027

CONTRATO:	MAT-OP-REVUPE-006/2024-25	**ESTIMACIÓN:**	3 (TRES FINIQUITO)
PROGRAMA:	REVUPE	**PERIODO:** del	03-jul-25 al 30-jul-25
OBRA:	PAVIMENTACION ASFALTICA DE LA CALLE CABALLERO AZTECA DE CALLE SUR 5 A JOAQUIN PARDAVE DE LA COLONIA JESUS VEGA SANCHEZ,DEL MUNICIPIO DE MATAMOROS TAMAULIPAS.	**FECHA:**	30 de julio de 2025
UBICACIÓN:	COLONIA JESUS VEGA SANCHEZ	**HOJA:**	2 DE:
CONTRATISTA:	COREFAMEX S.A. DE C.V.		

CROQUIS

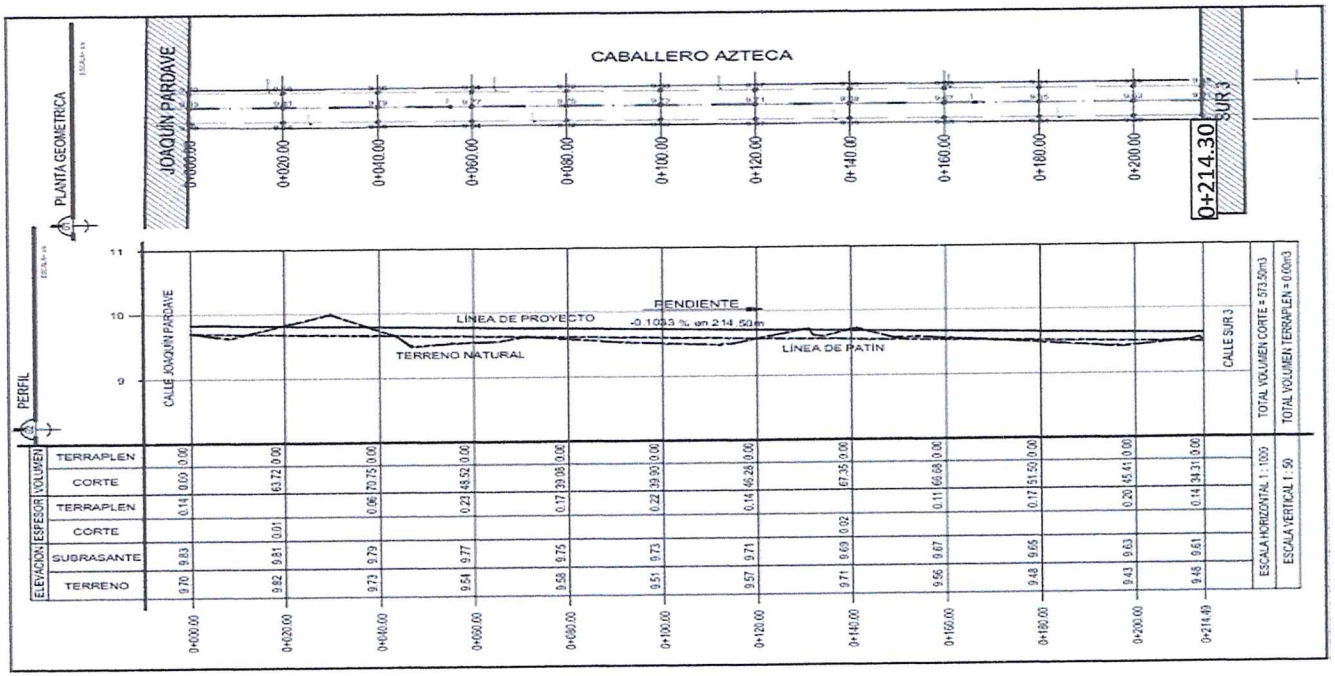

CONTRATISTA :	SUPERVISO:	REVISO:
COREFAMEX S.A. DE C.V.	ARQ.OSCAR LEONEL CHACON OLIVO SUPERVISOR DE OBRA	ING. JOSE RAMSES GONZALEZ CANTU JEFE DE DEPTO. DE SUPERVISION

Gobierno Municipal de MATAMOROS 2024 | 2027

CONTRATO:	MAT-OP-REVUPE-006/2024-25	**ESTIMACIÓN:**	3 (TRES FINIQUITO)
PROGRAMA:	REVUPE	**PERIODO:** del	03-jul-25 al 30-jul-25
OBRA:	PAVIMENTACION ASFALTICA DE LA CALLE CABALLERO AZTECA DE CALLE SUR 5 A JOAQUIN PARDAVE DE LA COLONIA JESUS VEGA SANCHEZ,DEL MUNICIPIO DE MATAMOROS TAMAULIPAS.	**FECHA:**	30 de julio de 2025
UBICACIÓN:	COLONIA JESUS VEGA SANCHEZ	**HOJA:**	DE:
CONTRATISTA:	COREFAMEX S.A. DE C.V.		

CROQUIS

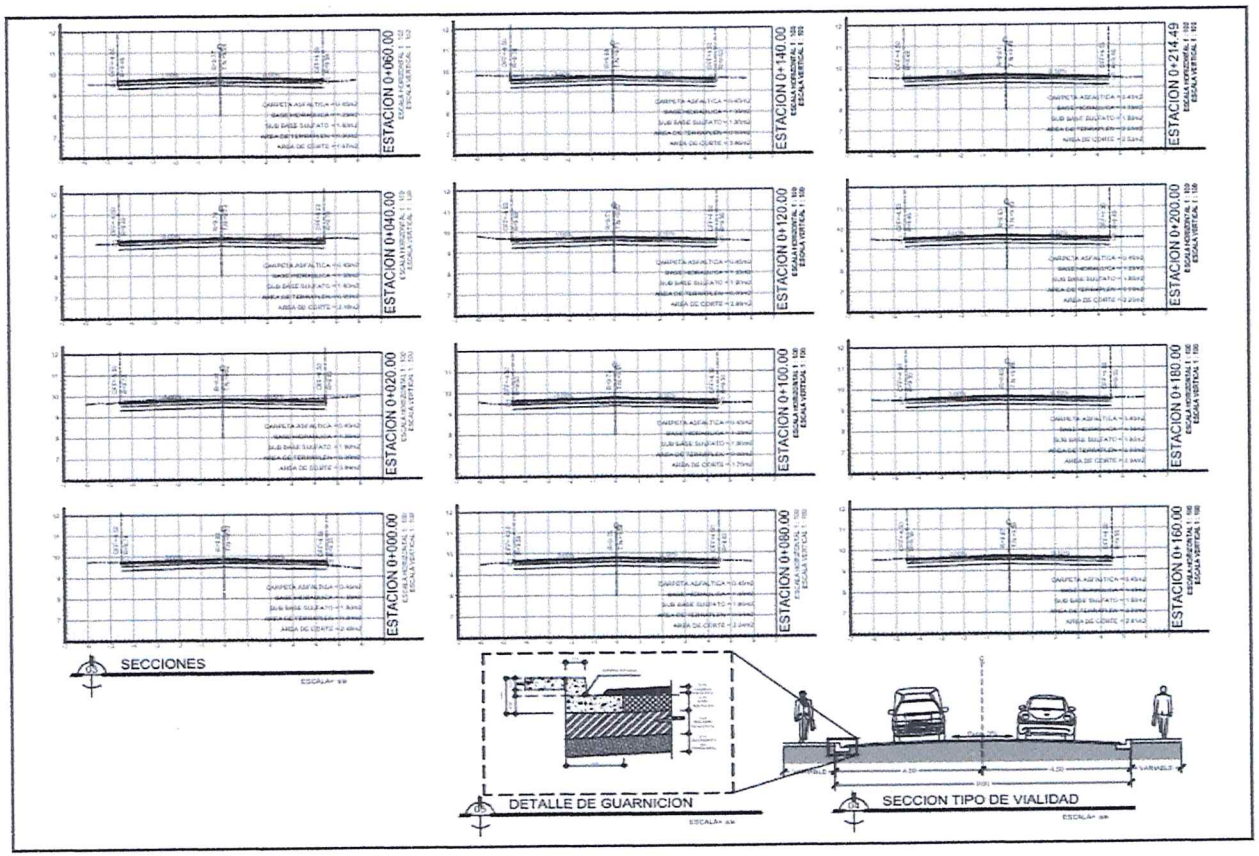

CONTRATISTA :	SUPERVISO:	REVISO:
COREFAMEX S.A. DE C.V.	ARQ.OSCAR LEONEL CHACON OLIVO SUPERVISOR DE OBRA	ING. JOSE RAMSES GONZALEZ CANTU JEFE DE DEPTO. DE SUPERVISION

Gobierno Municipal de MATAMOROS 2024 | 2027

CONTRATO:	MAT-OP-REVUPE-006/2024-25	**ESTIMACIÓN:**	3 (TRES FINIQUITO)
PROGRAMA:	REVUPE	**PERIODO:** del	03-jul-25 al 30-jul-25
OBRA:	PAVIMENTACION ASFALTICA DE LA CALLE CABALLERO AZTECA DE CALLE SUR 5 A JOAQUIN PARDAVE DE LA COLONIA JESUS VEGA SANCHEZ,DEL MUNICIPIO DE MATAMOROS TAMAULIPAS.	**FECHA:**	30 de julio de 2025
UBICACIÓN:	COLONIA JESUS VEGA SANCHEZ	**HOJA:**	DE:
CONTRATISTA:	COREFAMEX S.A. DE C.V.		

CROQUIS

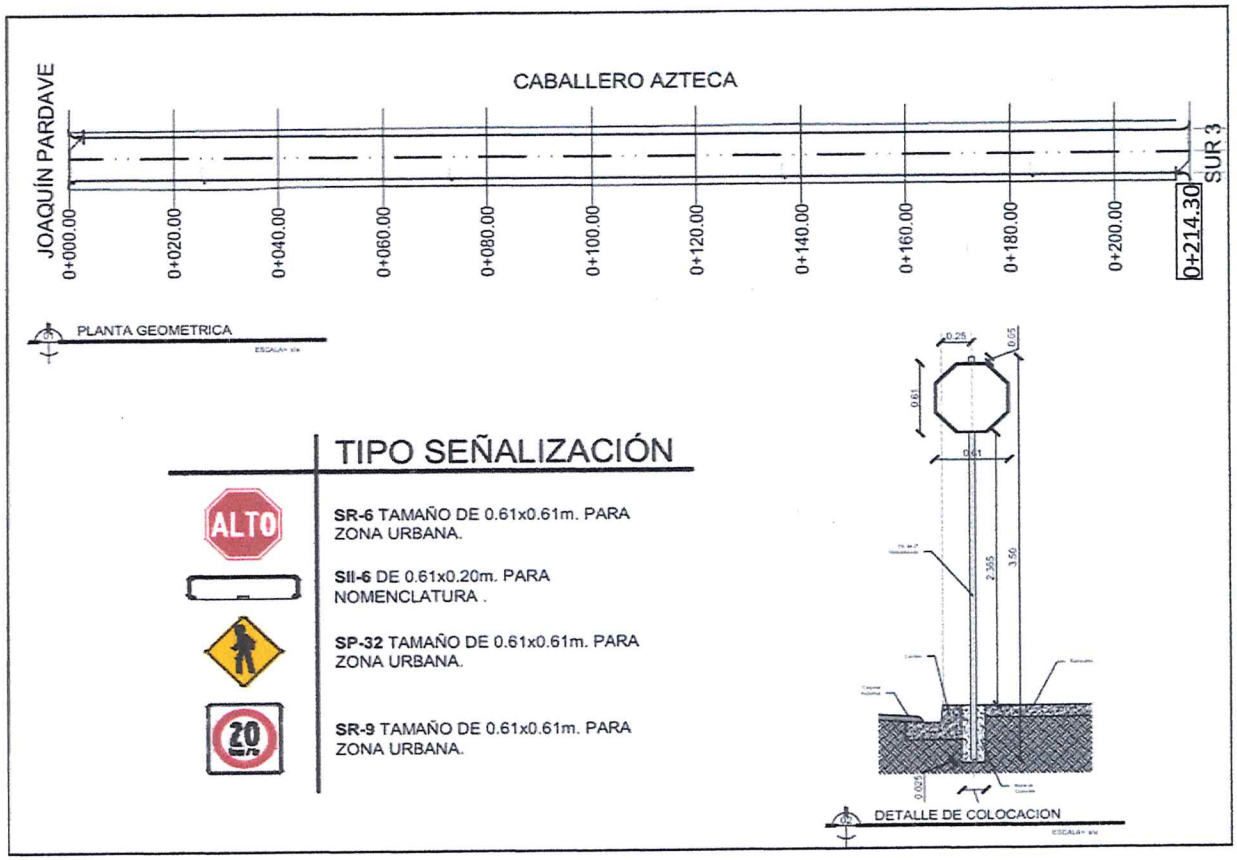

CONTRATISTA :	SUPERVISO:	REVISO:
COREFAMEX S.A. DE C.V.	ARQ.OSCAR LEONEL CHACON OLIVO SUPERVISOR DE OBRA	ING. JOSE RAMSES GONZALEZ CANTU JEFE DE DEPTO. DE SUPERVISION

Gobierno Municipal de MATAMOROS 2024 | 2027

CONTRATO:	MAT-OP-REVUPE-006/2024-25	**ESTIMACIÓN:**	3 (TRES FINIQUITO)
PROGRAMA:	REVUPE	**PERIODO:** del	03-jul-25 al 30-jul-25
OBRA:	PAVIMENTACION ASFALTICA DE LA CALLE CABALLERO AZTECA DE CALLE SUR 5 A JOAQUIN PARDAVE DE LA COLONIA JESUS VEGA SANCHEZ,DEL MUNICIPIO DE MATAMOROS TAMAULIPAS.	**FECHA:**	30 de julio de 2025
UBICACIÓN:	COLONIA JESUS VEGA SANCHEZ	**HOJA:**	5 DE:
CONTRATISTA:	COREFAMEX S.A. DE C.V.		

CROQUIS

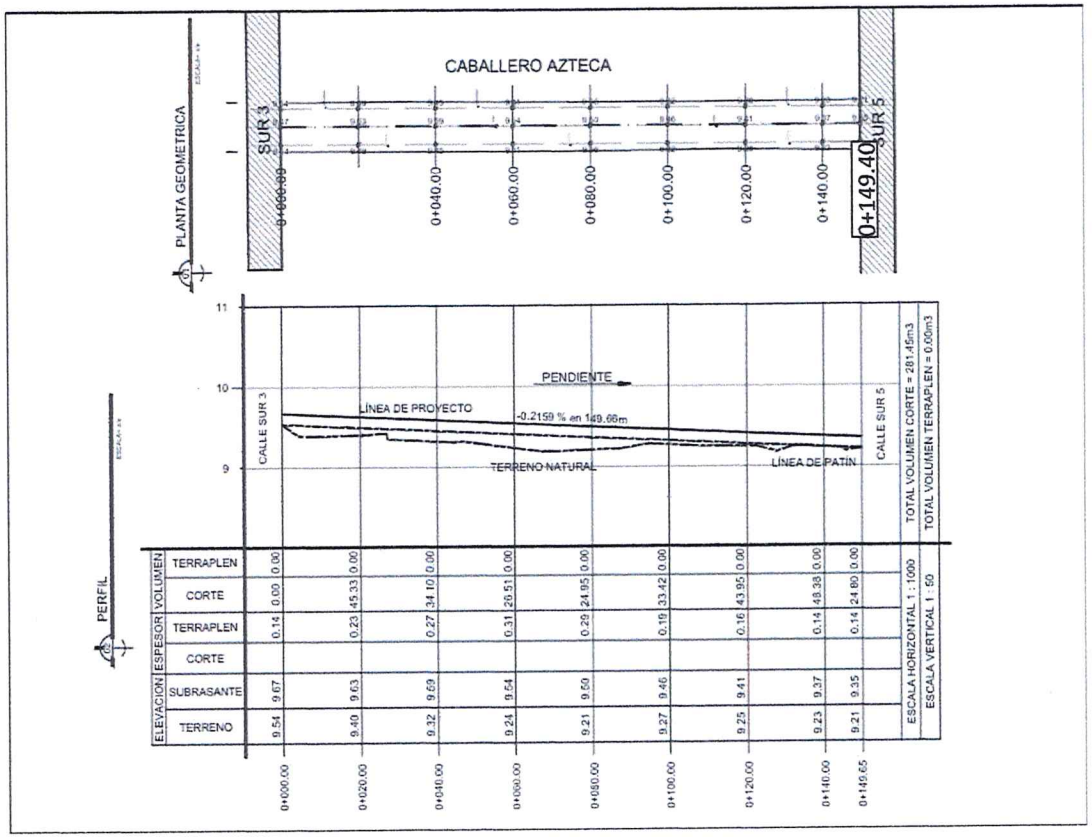

CONTRATISTA :	**SUPERVISO:**	**REVISO:**
COREFAMEX S.A. DE C.V.	ARQ.OSCAR LEONEL CHACON OLIVO SUPERVISOR DE OBRA	ING. JOSE RAMSES GONZALEZ CANTU JEFE DE DEPTO. DE SUPERVISION

Gobierno Municipal de MATAMOROS 2024 | 2027

CONTRATO:	MAT-OP-REVUPE-006/2024-25	**ESTIMACIÓN:**	3 (TRES FINIQUITO)
PROGRAMA:	REVUPE	**PERIODO:** del	03-jul-25 al 30-jul-25
OBRA:	PAVIMENTACION ASFALTICA DE LA CALLE CABALLERO AZTECA DE CALLE SUR 5 A JOAQUIN PARDAVE DE LA COLONIA JESUS VEGA SANCHEZ,DEL MUNICIPIO DE MATAMOROS TAMAULIPAS.	**FECHA:**	30 de julio de 2025
UBICACIÓN:	COLONIA JESUS VEGA SANCHEZ	**HOJA:**	6 DE:
CONTRATISTA:	COREFAMEX S.A. DE C.V.		

CROQUIS

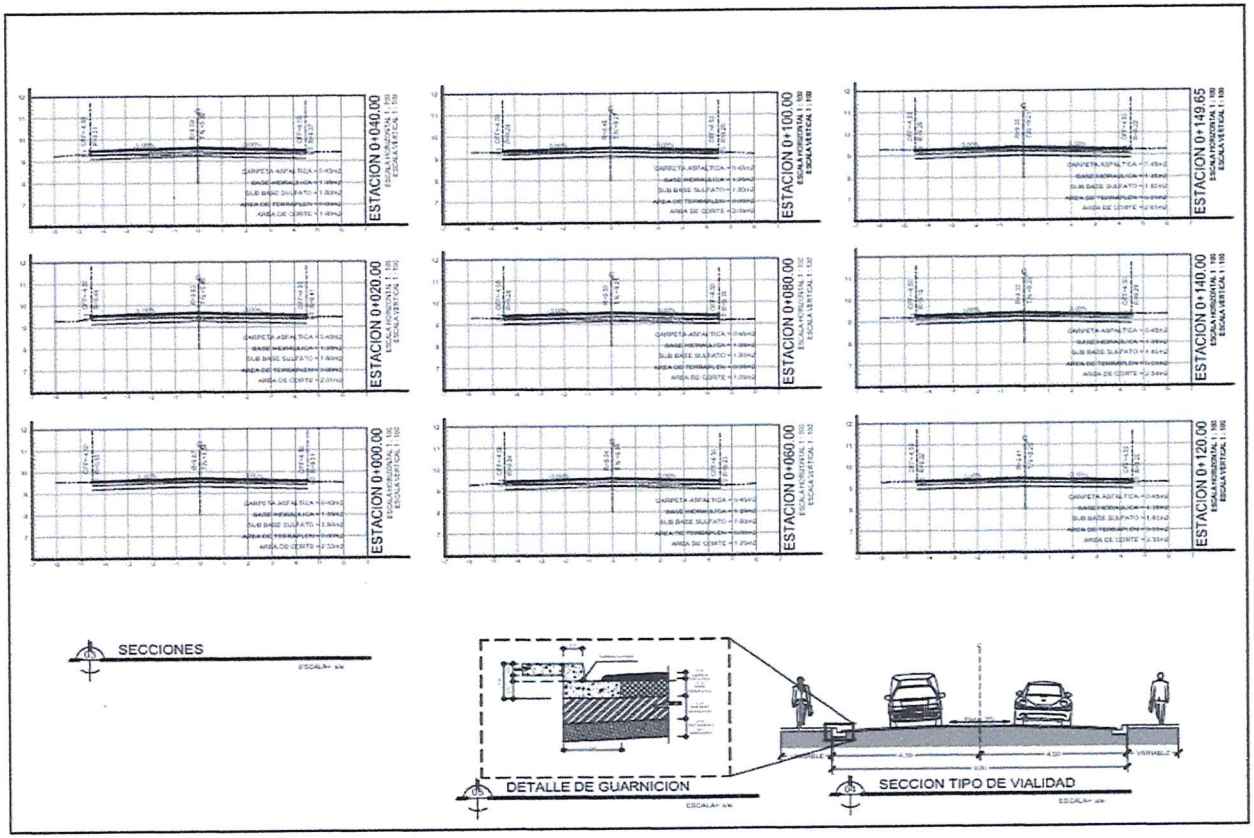

CONTRATISTA :	SUPERVISO:	REVISO:
COREFAMEX S.A. DE C.V.	ARQ.OSCAR LEONEL CHACON OLIVO SUPERVISOR DE OBRA	ING. JOSE RAMIRES GONZALEZ CANTU JEFE DE DEPTO. DE SUPERVISION

Gobierno Municipal de MATAMOROS 2024 | 2027

CONTRATO:	MAT-OP-REVUPE-006/2024-25	**ESTIMACIÓN:**	3 (TRES FINIQUITO)
PROGRAMA:	REVUPE	**PERIODO:** del	03-jul-25 al 30-jul-25
OBRA:	PAVIMENTACION ASFALTICA DE LA CALLE CABALLERO AZTECA DE CALLE SUR 5 A JOAQUIN PARDAVE DE LA COLONIA JESUS VEGA SANCHEZ,DEL MUNICIPIO DE MATAMOROS TAMAULIPAS.	**FECHA:**	30 de julio de 2025
UBICACIÓN:	COLONIA JESUS VEGA SANCHEZ	**HOJA:**	7 DE:
CONTRATISTA:	COREFAMEX S.A. DE C.V.		

CROQUIS

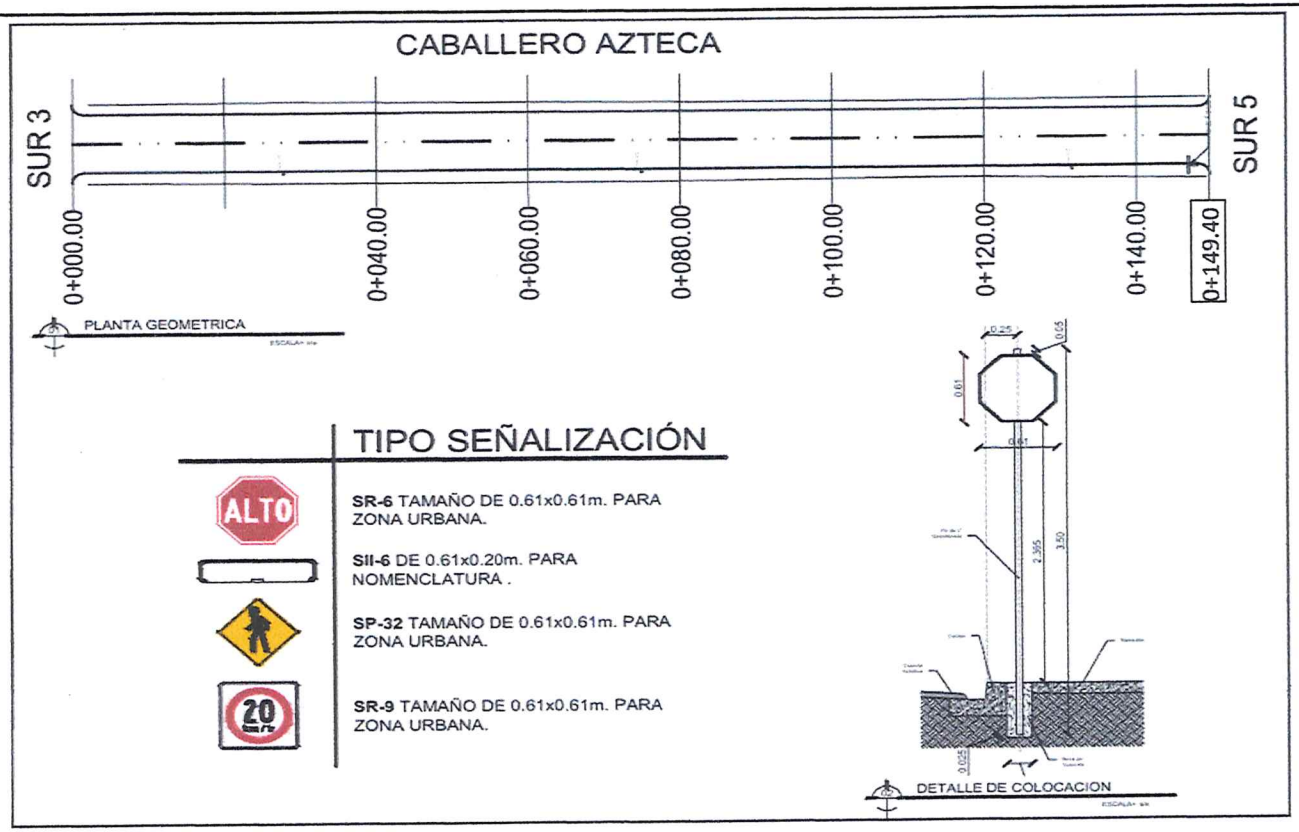

CONTRATISTA :	SUPERVISO:	REVISO:
COREFAMEX S.A. DE C.V.	ARQ.OSCAR LEONEL CHACON OLIVO SUPERVISOR DE OBRA	ING. JOSE RAMSES GONZALEZ CANTU JEFE DE DEPTO. DE SUPERVISION

Gobierno Municipal de MATAMOROS 2024 - 2027

CONTRATO:	MAT-OP-REVUPE-006/2024-25	**ESTIMACIÓN:**	3 (TRES FINIQUITO)
PROGRAMA:	REVUPE	**PERIODO:** del	03-jul-25 al 30-jul-25
OBRA:	PAVIMENTACION ASFALTICA DE LA CALLE CABALLERO AZTECA DE CALLE SUR 5 A JOAQUIN PARDAVE DE LA COLONIA JESUS VEGA SANCHEZ,DEL MUNICIPIO DE MATAMOROS TAMAULIPAS.	**FECHA:**	30 de julio de 2025
UBICACIÓN:	H. MATAMOROS, TAM.	**HOJA:**	DE: 4
CONTRATISTA:	COREFAMEX S.A. DE C.V.		

FOTOGRAFIAS









SUMINISTRO Y COLOCACION DE CARPETA ASFALTICA.

CONTRATISTA:	SUPERVISO:	REVISO:
COREFAMEX S.A. DE C.V.	ARQ.OSCAR LEONEL CHACON OLIVO SUPERVISOR DE OBRA	ING. JOSE RAMSES GONZALEZ CANTU JEFE DE DEPTO DE SUPERVISION

Gobierno Municipal de MATAMOROS 2024 - 2027

CONTRATO:	MAT-OP-REVUPE-006/2024-25	**ESTIMACIÓN:**	3 (TRES FINIQUITO)
PROGRAMA:	REVUPE	**PERIODO:** del	03-jul-25 al 30-jul-25
OBRA:	PAVIMENTACION ASFALTICA DE LA CALLE CABALLERO AZTECA DE CALLE SUR 5 A JOAQUIN PARDAVE DE LA COLONIA JESUS VEGA SANCHEZ,DEL MUNICIPIO DE MATAMOROS TAMAULIPAS.	**FECHA:**	30 de julio de 2025
UBICACIÓN:	H. MATAMOROS, TAM.	**HOJA:**	DE 4
CONTRATISTA:	COREFAMEX S.A. DE C.V.		

FOTOGRAFIAS





RENIVELACION DE POZOS DE VISITA

CONTRATISTA :	SUPERVISO:	REVISO:
natalia trujillo COREFAMEX S.A. DE C.V.	ARQ.OSCAR LEONEL CHACON OLIVO SUPERVISOR DE OBRA	ING. JOSE RAMSES GONZALEZ CANTU JEFE DE DEPTO DE SUPERVISION

Gobierno Municipal de MATAMOROS 2024 2027

CONTRATO:	MAT-OP-REVUPE-006/2024-25	**ESTIMACIÓN:**	3 (TRES FINIQUITO)
PROGRAMA:	REVUPE	**PERIODO:** del	03-jul-25 al 30-jul-25
OBRA:	PAVIMENTACION ASFALTICA DE LA CALLE CABALLERO AZTECA DE CALLE SUR 5 A JOAQUIN PARDAVE DE LA COLONIA JESUS VEGA SANCHEZ,DEL MUNICIPIO DE MATAMOROS TAMAULIPAS.	**FECHA:**	30 de julio de 2025
UBICACIÓN:	H. MATAMOROS, TAM.	**HOJA:**	DE 4
CONTRATISTA:	COREFAMEX S.A. DE C.V.		

FOTOGRAFIAS





SUMINISTRO Y COLOCACION DE ALTO CON NOMENCLATURA.

CONTRATISTA : natalie Trujillo COREFAMEX S.A. DE C.V.	**SUPERVISO:** ARQ.OSCAR LEONEL CHACON OLIVO SUPERVISOR DE OBRA	**REVISO:** ING. JOSE RAMSES GONZALEZ CANTU JEFE DE DEPTO DE SUPERVISION

Gobierno Municipal de MATAMOROS 2024 - 2027

CONTRATO:	MAT-OP-REVUPE-006/2024-25	**ESTIMACIÓN:**	3 (TRES FINIQUITO)
PROGRAMA:	REVUPE	**PERIODO:** del	03-jul-25 al 30-jul-25
OBRA:	PAVIMENTACION ASFALTICA DE LA CALLE CABALLERO AZTECA DE CALLE SUR 5 A JOAQUIN PARDAVE DE LA COLONIA JESUS VEGA SANCHEZ,DEL MUNICIPIO DE MATAMOROS TAMAULIPAS.	**FECHA:**	30 de julio de 2025
UBICACIÓN:	H. MATAMOROS, TAM.	**HOJA:**	DE 4
CONTRATISTA:	COREFAMEX S.A. DE C.V.		

FOTOGRAFIAS





CONSTRUCCION DE BOTA SANITARIA.

CONTRATISTA :	SUPERVISO:	REVISO:
COREFAMEX S.A. DE C.V.	ARQ.OSCAR LEONEL CHACON OLIVO SUPERVISOR DE OBRA	ING. JOSE RAMSES GONZALEZ CANTU JEFE DE DEPTO DE SUPERVISION

INFORMACION TECNICA EN OBRAS,S.A. DE C.V.

REPORTE DE LABORATORIO

INFORME DE GRADO DE COMPACTACION Y PERMEABILIDAD EN CARPETA ASFALTICA

OBRA: PAVIMENTACON ASFALTICA CALLE CABALLERO AZTECA

TRAMO: DE CALLE JOAQUIN PARDAVE A CALLE SUR 5 COLONIA JESUS VEGA SANCHEZ

SUB-TRAMO: MUNICIPIO MATAMOROS TAMAULIPAS ENSAYE No CFX/9776-1116

EJECUTORA: COREFAMEX S.A. DE C.V. FECHA DE INFORME: 11 de julio de 2025

DATOS DE PROYECTO

GRADO DE COMPACTACION MINIMO ESPECIFICADO POR LA CAPA ENSAYADA 95.0% P.V.M.M.

ESPESOR DE PROYECTO: **5.0 Cms.**

No Ensaye	Franja	Ubicación	Espesor Cms.	Peso Volumetrico		% De Compactacion	% de Permeabilidad
				Del Lugar	Maximo		
	CALLE CABALLERO AZTECA COLONIA JESUS VEGA SANCHEZ						
2528	DERECHA	IZQUIERDO	5.32	2273	2360	96.3	0.00%
2529	DERECHA	CENTRO	5.24	2261	2360	95.8	0.00%
2530	IZQUIERDA	DERECHO	5.21	2259	2360	95.7	0.00%
2531	IZQUIERDA	IZQUIERDO	5.20	2266	2360	96.0	0.00%

Referencias: N-CMT-CAR-1-04-006-09-CAL - N-CMT-4-05-00-002/11

N-CTR-CAR-1-01-009/00

OBSERVACIONES Y RECOMENDACIONES :

El GRADO DE COMPACTACION,ESPESORES Y PERMEABILIDAD OBTENIDOS EN LA CAPA ENSAYADA,CUMPLE DE ACUERDO A LOS MINIMOS ESPECIFICADOS

EL LABORATORISTA	VO.BO.
Lab. Armando Castiilo Piña	Informacion Tecnica en Obras S.A. de C.V.

Calle Caracol No 142 Colonia Acuario 2001 Tel .868031894 H.Matamoros Tamaulipas

Bitácora Electrónica

ENTE PÚBLICO FEDERAL/ESTATAL : GOBIERNO DEL ESTADO DE TAMAULIPAS

UNIDAD LOCAL DE OBRA : MUNICIPIO DE MATAMOROS

UNIDAD EJECUTORA : DIRECCIÓN DE OBRAS PÚBLICAS

EMPRESA CONTRATISTA : COREFAMEX, S.A. DE C.V.

CONTRATO : MAT-OP-REVUPE-006/2024-25

OBJETO DEL CONTRATO : PAVIMENTACION ASFALTICA DE LA CALLE CABALLERO AZTECA DE CALLE SUR 5 A JOAQUIN PARDAVE DE LA COLONIA JESUS VEGA SANCHEZ, DEL MUNICIPIO DE MATAMOROS TAMAULIPAS

LUGAR

ESTADO : TAMAULIPAS

MUNICIPIO : MATAMOROS

CALLE : CABALLERO AZTECA

NÚMERO EXTERIOR :

NÚMERO INTERIOR :

CÓDIGO POSTAL : 87343

COLONIA : JESUS VEGA SANCHEZ

PERIODO : DEL 05/05/25 AL 02/08/25

MONTO DEL CONTRATO : 4,274,862.71 MXN

No. de nota: 1 **Fecha y hora:** 30/04/25, 02:48 PM

Tipo de nota: Apertura

Datos de la Dependencia o Entidad Federativa.

Nombre : GOBIERNO DEL ESTADO DE TAMAULIPAS

Centro de Trabajo : OBRAS PUBLICAS

Teléfono : 8688108000

Datos del Contratista.

Nombre del Contratista : COREFAMEX, S.A. DE C.V.

Domicilio : Calle : URUAPAN No. Ext. 36 No. Int. N/A Ciudad: TAMAULIPAS

Teléfono :

Datos particulares del contrato

Número de contrato : MAT-OP-REVUPE-006/2024-25 **Proyecto :** REGULARIZACIÓN DE VEHÍCULOS USADOS DE

Plazo : 90 Días naturales. **Fecha de Inicio :** 05/05/25 **Fecha de Término :** 02/08/25

Monto : 4,274,862.71 MXN

Objeto del contrato : PAVIMENTACION ASFALTICA DE LA CALLE CABALLERO AZTECA DE CALLE SUR 5 A JOAQUIN PARDAVE DE LA COLONIA JESUS VEGA SANCHEZ, DEL MUNICIPIO DE MATAMOROS TAMAULIPAS

Ubicación de los trabajos

Referencia : DE SUR 5 A JOAQUIN PARDAVE

Latitud : 25.821656 **Longitud :** -97.5414029

Calle : CABALLERO AZTECA **Número Interior :** CABALLERO AZTECA

Número Exterior : **C.P. :** 87343

Estado : TAMAULIPAS **Municipio :** MATAMOROS

Colonia : JESUS VEGA SANCHEZ **Localidad :** HEROICA MATAMOROS

Nombre, Datos Particulares y Firma del Personal Autorizado

Superintendente

Nombre : GUILLERMO ANTONIO GONZALEZ MANCILLA

Profesión : ING. CIVIL

Identificación oficial : CREDENCIAL DE ELECTOR

Domicilio : Calle : URUAPAN No. Ext. 36 No. Int. N/A Ciudad: TAMAULIPAS

Teléfono :

Correo Electrónico : momes_33@hotmail.com

Residente

Nombre : OSCAR LEONEL CHACON OLIVO

Profesión : ARQ.

Identificación oficial : CREDENCIAL DE ELECTOR

Domicilio : Calle : BLVD LAS TORRES No. Ext. 204 No. Int. N/A Ciudad: TAMAULIPAS

Teléfono :

Correo Electrónico : arq_chacon@hotmail.com

Horarios para asentar notas

Se podrán asentar notas de lunes a domingo de 00:01 a 23:59 horas. La bitácora estará disponible para consultas las 24 horas de los 365 días del año.

Plazo

Plazo máximo para la firma de notas: 3 días
Las partes acuerdan que se tendrán por aceptadas las notas una vez vencido este plazo. Asimismo, de conformidad con el artículo 123, fracciones VI. y VII. del RLOPSRM, se establece que por ninguna causa se podrán modificar las notas ya firmadas, de ser necesario, se deberá de abrir una nota aclaratoria.

Generadores

Los números generadores serán presentados a la Residencia con periodicidad: MENSUAL

Estimaciones

Con fundamento en la LOPSRM, Artículo 54.- Las estimaciones de los trabajos ejecutados se deberán formular con una periodicidad no mayor de un mes. El contratista deberá presentarlas a la residencia de obra dentro de los seis días naturales siguientes al día: 30 para el pago de las estimaciones que hubiere fijado la dependencia o entidad en el contrato, acompañadas de la documentación que acredite la procedencia de su pago; la residencia de obra para realizar la revisión y autorización de las estimaciones contará con un plazo no mayor de quince días naturales siguientes a su presentación.

De acuerdo al RLOPSRM, Artículo 132.- Los documentos que deberán acompañarse a cada estimación serán determinados por cada dependencia o entidad, atendiendo a las características, complejidad y magnitud de los trabajos, los cuales serán, entre otros, los siguientes:

I. Números generadores;
II. Notas de Bitácora;
III. Croquis;
IV. Controles de calidad, pruebas de laboratorio y fotografías;
V. Análisis, cálculo e integración de los importes correspondientes a cada estimación;
VI. Avances de obra, tratándose de contratos a precio alzado, y
VII. Informe del cumplimiento de la operación y mantenimiento conforme al programa de ejecución convenido, tratándose de amortizaciones programadas.)

Cantidades adicionales o conceptos no previstos en el contrato

En cumplimiento al Artículo 105 del RLOPSRM.- Si durante la ejecución de los trabajos, el contratista se percata de la necesidad de ejecutar cantidades adicionales o conceptos no previstos en el catálogo original del contrato, deberá notificarlo a la dependencia o entidad de que se trate, para que ésta resuelva lo conducente. El contratista sólo podrá ejecutarlos una vez que cuente con la autorización por escrito o en la Bitácora, por parte de la residencia, salvo que se trate de situaciones de emergencia en las que no sea posible esperar su autorización.

Cuando sea la dependencia o entidad la que requiera de la ejecución de los trabajos o conceptos señalados en el párrafo anterior, éstos deberán ser autorizados y registrados en la Bitácora por el residente. A los precios unitarios generados para los referidos conceptos se deberán aplicar los porcentajes de indirectos, el costo por financiamiento, el cargo por utilidad y los cargos adicionales convenidos en el contrato, salvo lo previsto en el artículo 102 de este Reglamento.

Seguridad, higiene y protección al ambiente

Conforme a lo dispuesto en la LOPSRM, Artículo 20.- Las dependencias y entidades estarán obligadas a considerar los efectos sobre el medio ambiente que pueda causar la ejecución de las obras públicas con sustento en la evaluación de impacto ambiental prevista por la Ley General del Equilibrio Ecológico y la Protección al Ambiente. Los proyectos deberán incluir las obras necesarias para que se preserven o restituyan en forma equivalente las condiciones ambientales cuando éstas pudieren deteriorarse y se dará la intervención que corresponda a la Secretaría de Medio Ambiente y Recursos Naturales, y a las dependencias y entidades que tengan atribuciones en la materia.

No tiene ningún archivo adjunto

Nota creada por: OSCAR LEONEL CHACON OLIVO (RESIDENTE)

Firmada por: GUILLERMO ANTONIO GONZALEZ MANCILLA (SUPERINTENDENTE)

Número de Nota: 2 Fecha y Hora: 25/08/25, 08:44 AM

Tipo de nota: ACTIVIDADES DIARIAS.

Archivos adjuntos

No tiene ningún archivo adjunto

Nota creada por: OSCAR LEONEL CHACON OLIVO (RESIDENTE)

Número de Nota: 19 Fecha y Hora: 25/08/25, 10:11 AM

Tipo de nota: ACTIVIDADES DIARIAS.

Contenido

EL DÍA 20/06/2025 OSCAR LEONEL CHACON OLIVO, EN RELACIÓN A LOS TRABAJOS OBJETO DE ESTE CONTRATO, QUE SE ENCUENTRAN EN LA ETAPA DE EJECUCIÓN Y SUPERVISIÓN, SUBETAPA GENERALES, RELATIVO AL TEMA ACTIVIDADES COTIDIANAS, EN ESPECÍFICO A: TRABAJOS, SE INFORMA LO SIGUIENTE: CON ESTA FECHA EL CONTRATISTA TERMINA LOS TRABAJOS DE CONTRUCCION DE BANQUETAS..

Archivos adjuntos

No tiene ningún archivo adjunto

Nota creada por: OSCAR LEONEL CHACON OLIVO (RESIDENTE)

Número de Nota: 20 Fecha y Hora: 25/08/25, 10:15 AM

Tipo de nota: ACTIVIDADES DIARIAS.

Contenido

EL DÍA 02/07/2025 OSCAR LEONEL CHACON OLIVO, EN RELACIÓN A LOS TRABAJOS OBJETO DE ESTE CONTRATO, QUE SE ENCUENTRAN EN LA ETAPA DE EJECUCIÓN Y SUPERVISIÓN, SUBETAPA GENERALES, RELATIVO AL TEMA ACTIVIDADES COTIDIANAS, EN ESPECÍFICO A: ESTIMACION, SE INFORMA LO SIGUIENTE: CON ESTA FECHA EL CONTRATISTA PRESENTA LA ESTIMACION 2 A ESTA DEPENDENCIA PARA SU REVISION..

Archivos adjuntos

No tiene ningún archivo adjunto

Nota creada por: OSCAR LEONEL CHACON OLIVO (RESIDENTE)

Número de Nota: 21 Fecha y Hora: 25/08/25, 10:37 AM

Tipo de nota: ACTIVIDADES DIARIAS.

Contenido

EL DÍA 03/07/2025 OSCAR LEONEL CHACON OLIVO, EN RELACIÓN A LOS TRABAJOS OBJETO DE ESTE CONTRATO, QUE SE ENCUENTRAN EN LA ETAPA DE EJECUCIÓN Y SUPERVISIÓN, SUBETAPA GENERALES, RELATIVO AL TEMA ACTIVIDADES COTIDIANAS, EN ESPECÍFICO A: CONDICIONES CLIMATOLOGICAS, SE INFORMA LO SIGUIENTE: POR CONDICIONES DE LLUVIA LOS TRABAJOS TUVIERON QUE PARAR..

Archivos adjuntos

No tiene ningún archivo adjunto

Nota creada por: OSCAR LEONEL CHACON OLIVO (RESIDENTE)

Número de Nota: 22 Fecha y Hora: 25/08/25, 10:42 AM

Tipo de nota: ACTIVIDADES DIARIAS.

Contenido

EL DÍA 07/07/2025 OSCAR LEONEL CHACON OLIVO, EN RELACIÓN A LOS TRABAJOS OBJETO DE ESTE CONTRATO, QUE SE ENCUENTRAN EN LA ETAPA DE EJECUCIÓN Y SUPERVISIÓN, SUBETAPA GENERALES, RELATIVO AL TEMA ACTIVIDADES COTIDIANAS, EN ESPECÍFICO A: REANUDACION DE TRABAJOS, SE INFORMA LO SIGUIENTE: CON ESTA FECHA SE REANUDAN TRABAJOS YA QUE POR CONDICIONES CLIMATOLOGICAS (LLUVIA) NO SE PODIA TRABAJAR,EL CONTRATISTA INICIA LA COLOCACION DE SEÑAL DE ALTO CON NOMENCLATURA..

Archivos adjuntos

No tiene ningún archivo adjunto

Nota creada por: OSCAR LEONEL CHACON OLIVO (RESIDENTE)

Número de Nota: 23 Fecha y Hora: 25/08/25, 10:47 AM

Tipo de nota: ACTIVIDADES DIARIAS.

Contenido

EL DÍA 10/07/2025 OSCAR LEONEL CHACON OLIVO, EN RELACIÓN A LOS TRABAJOS OBJETO DE ESTE CONTRATO, QUE SE ENCUENTRAN EN LA ETAPA DE EJECUCIÓN Y SUPERVISIÓN, SUBETAPA GENERALES, RELATIVO AL TEMA ACTIVIDADES COTIDIANAS, EN ESPECÍFICO A: TRABAJOS, SE INFORMA LO SIGUIENTE: CON ESTA FECHA EL CONTRATISTA INICIA TRABAJOS DE TIRO DE CARPETA ASFALTICA..

Archivos adjuntos

No tiene ningún archivo adjunto

Nota creada por: OSCAR LEONEL CHACON OLIVO (RESIDENTE)

Número de Nota: 24 Fecha y Hora: 25/08/25, 11:01 AM

Tipo de nota: ACTIVIDADES DIARIAS.

Contenido

EL DÍA 11/07/2025 OSCAR LEONEL CHACON OLIVO, EN RELACIÓN A LOS TRABAJOS OBJETO DE ESTE CONTRATO, QUE SE ENCUENTRAN EN LA ETAPA DE EJECUCIÓN Y SUPERVISIÓN, SUBETAPA GENERALES, RELATIVO AL TEMA ACTIVIDADES COTIDIANAS, EN ESPECÍFICO A: TRABAJOS, SE INFORMA LO SIGUIENTE: CON ESTA FECHA EL CONTRATISTA CONCLUYE TRABAJOS DE TIRO DE CARPETA ASFALTICA..

Archivos adjuntos

No tiene ningún archivo adjunto

Nota creada por: OSCAR LEONEL CHACON OLIVO (RESIDENTE)

Número de Nota: 25 Fecha y Hora: 25/08/25, 11:10 AM

Tipo de nota: ACTIVIDADES DIARIAS.

Contenido

EL DÍA 15/07/2025 OSCAR LEONEL CHACON OLIVO, EN RELACIÓN A LOS TRABAJOS OBJETO DE ESTE CONTRATO, QUE SE ENCUENTRAN EN LA ETAPA DE EJECUCIÓN Y SUPERVISIÓN, SUBETAPA GENERALES, RELATIVO AL TEMA ACTIVIDADES COTIDIANAS, EN ESPECÍFICO A: TRABAJOS, SE INFORMA LO SIGUIENTE: CON ESTA FECHA SE OBSERVA A EL PERSONAL DEL CONTRATISTA REALIZANDO LOS TRABAJOS DE NIVELACION DE POZOS DE VISITA..

Archivos adjuntos

No tiene ningún archivo adjunto

Nota creada por: OSCAR LEONEL CHACON OLIVO (RESIDENTE)

Número de Nota: 26 Fecha y Hora: 25/08/25, 11:12 AM

Tipo de nota: ACTIVIDADES DIARIAS.

Contenido

EL DÍA 17/07/2025 OSCAR LEONEL CHACON OLIVO, EN RELACIÓN A LOS TRABAJOS OBJETO DE ESTE CONTRATO, QUE SE ENCUENTRAN EN LA ETAPA DE EJECUCIÓN Y SUPERVISIÓN, SUBETAPA GENERALES, RELATIVO AL TEMA ACTIVIDADES COTIDIANAS, EN ESPECÍFICO A: TRABAJO, SE INFORMA LO SIGUIENTE: CON ESTA FECHA EL CONTRATISTA TERMINA LOS TRABAJOS DE NIVELACION DE POZOS DE VISITA..

Archivos adjuntos

No tiene ningún archivo adjunto

Nota creada por: OSCAR LEONEL CHACON OLIVO (RESIDENTE)

Número de Nota: 27 Fecha y Hora: 25/08/25, 11:17 AM

Tipo de nota: ACTIVIDADES DIARIAS.

Contenido

EL DÍA 30/07/2025 OSCAR LEONEL CHACON OLIVO, EN RELACIÓN A LOS TRABAJOS OBJETO DE ESTE CONTRATO, QUE SE ENCUENTRAN EN LA ETAPA DE EJECUCIÓN Y SUPERVISIÓN, SUBETAPA GENERALES, RELATIVO AL TEMA ACTIVIDADES COTIDIANAS, EN ESPECÍFICO A: ESTIMACION, SE INFORMA LO SIGUIENTE: CON ESTA FECHA EL CONTRATISTA PRESENTA LA ESTIMACION 3 A ESTA DEPENDENCIA PARA SU REVISION..

Archivos adjuntos

No tiene ningún archivo adjunto

Nota creada por: OSCAR LEONEL CHACON OLIVO (RESIDENTE)

*****El espacio sobrante de esta hoja se cancela según artículo 123, inciso IX del RLOPSRM publicado el 28 de julio de 2010.**

No. de nota: 28

Fecha y hora: 27 de agosto de 2025 a las 11:31

NOTA DE CIERRE DE LA BITACORA SIN NOTIFICACION DE LA CONTRATISTA DE LA TERMINACION DE LOS TRABAJOS

CON FECHA 27/08/2025 SE LLEVA A CABO EL CIERRE DE LA PRESENTE BITÁCORA, DANDO POR TERMINADOS LOS TRABAJOS DE LA OBRA Y/O SERVICIOS QUE LA AMPARAN. ESTA BITÁCORA SE CIERRA UNILATERALMENTE POR TERMINACION DE TRABAJOS DEBIDO A CON FECHA 30/07/25 SE ENCUENTRAN LOS TRABAJOS TERMINADOS AL 100% POR LO QUE LA OBRA SE ENCUENTRA TERMINADA Y OPERANDO EN SU TOTALIDAD,UNA VEZ LO ANTES MENCIONADO SE PROCEDE AL CIERRE DE BITACORA DE OBRA..

ARCHIVOS ADJUNTOS

Nota creada por: OSCAR LEONEL CHACON OLIVO (RESIDENTE ESTATAL)

Firmada por: OSCAR LEONEL CHACON OLIVO RESIDENTE ESTATAL 27 de agosto de 2025 a las 11:31

H. MATAMOROS, TAM, A 02 DE AGOSTO DEL 2025.

ASUNTO: **TERMINACION**

ING. FERNANDO REQUENA CHAVEZ
DIRECTOR DE OBRAS PUBLICAS

EN RELACIÓN CON LA OBRA CONTRATADA CON EL MUNICIPIO DE MATAMOROS A TRAVEZ DE LA SECRETARIA DE DESARROLLO URBANO Y ECOLOGIA, AL AMPARO DEL CONTRATO DE OBRA PUBLICA **No. MAT-OP-REVUPE-006/2024-25**, RELATIVO A **PAVIMENTACIÓN ASFÁLTICA DE LA CALLE CABALLERO AZTECA DE CALLE SUR 5 A JOAQUIN PARDAVE DE LA COLONIA JESUS VEGA SANCHEZ, DEL MUNICIPIO DE MATAMOROS TAMAULIPAS.**; LE INFORMO QUE CON FECHA 30 DE JULIO DE 2025, LA OBRA FUE CONCLUIDA EN SU TOTALIDAD.

SIN MAS DE MOMENTO QUEDO DE USTED PARA CUALQUIER DUDA O ACLARACION.

ATENTAMENTE

NATALIA TRUJILLO AMAYA

REPRESENTANTE LEGAL

H. MATAMOROS, TAM, A 30 JULIO DEL 2025.

ASUNTO: **VOLUMENES EXCEDENTES**

ING. FERNANDO REQUENA CHAVEZ
DIRECTOR DE OBRAS PUBLICAS

EN RELACIÓN CON LA OBRA CONTRATADA CON EL MUNICIPIO DE MATAMOROS A TRAVEZ DE LA SECRETARIA DE DESARROLLO URBANO Y ECOLOGIA, AL AMPARO DEL CONTRATO DE OBRA PUBLICA **No. MAT-OP-REVUPE-006/2024-25**, RELATIVO A **PAVIMENTACIÓN ASFÁLTICA DE LA CALLE CABALLERO AZTECA DE CALLE SUR 5 A JOAQUIN PARDAVE DE LA COLONIA JESUS VEGA SANCHEZ, DEL MUNICIPIO DE MATAMOROS TAMAULIPAS**; LE SOLICITO LA REVISION Y/O AUTORIZACION DE LOS VOLUMENES EXCEDENTES QUE SE ENVIARAN EN LA ORDEN DE ACTUALIZACION DE LA ESTIMACION 3 FINIQUITO, LOS CUALES SON NECESARIOS PARA EL BUEN FUNCIONAMIENTO Y NO CAMBIAN LA FINALIDAD DE LA OBRA.

SIN MAS DE MOMENTO Y ESPERANDO UNA RESPUESTA SATISFACTORIA A NUESTRA PETICION QUEDO DE USTED PARA CUALQUIER DUDA O ACLARACION.

ATENTAMENTE

NATALIA TRUJILLO AMAYA
REPRESENTANTE LEGAL

Dirección de
Obras Públicas
GOBIERNO MUNICIPAL DE MATAMOROS

H. MATAMOROS, TAMAULIPAS A 31 DE JULIO DEL 2025

COREFAMEX, S.A. DE C.V.
NATALIA VIRIDIANA TRUJILLO AMAYA
Presente.-

En relación a la obra denominada PAVIMENTACIÓN ASFÁLTICA DE LA CALLE CABALLERO AZTECA DE CALLE SUR 5 A JOAQUIN PARDAVE DE LA COLONIA JESUS VEGA SANCHEZ, DEL MUNICIPIO DE MATAMOROS TAMAULIPAS al amparo del contrato de Obra Pública No.MAT-OP-REVUPE-006/2024-25, hago de su conocimiento que esta Direccion a mi cargo autoriza los Volumenes de Obra Excedentes inscritos en la Orden de Actualizacion incluida en la Estimacion No 3 Finiquito del Referido Contrato para su tramite y pago

Atentamente

ING FERNANDO REQUENA CHAVEZ
Director de Obras Publicas

c.c.p. archivo

Matamoros Avanza