Gobierno Municipal de MATAMOROS 2024 | 2027

CONTRATO:	MAT-OP-REVUPE-011/2024-25	**ESTIMACIÓN:**	3 (TRES FINIQUITO)
PROGRAMA:	**REVUPE**	**PERIODO:**	28/06/2025 al 21/07/2025
OBRA:	REHABILITACION DE PAVIMENTO ASFALTICO DE LA CALLE JOSÉ NICOLAS BALLI DE CALLE TEOTIHUACAN A CALLE JUANA JOSEFA GIRON, FRACC. FUNDADORES, DEL MUNICIPIO DE MATAMOROS, TAMAULIPAS.	**FECHA:**	21/07/2025
UBICACIÓN:	FRACC. FUNDADORES	**HOJA:** 1	**DE:** 1
CONTRATISTA:	GRUPO CONSTRUCTOR SOLMEX, S. DE R.L. DE C.V.		

R.F.C.	C.M.I.C.	I.M.S.S.		BUENO POR $ 2,272,731.88

RECIBIMOS DE: MUNICIPIO DE MATAMOROS

LA CANTIDAD DE $ **1,569,047.08** **(UN MILLON QUINIENTOS SESENTA Y NUEVE MIL CUARENTA Y SIETE PESOS 08/100 M.N.)**

POR CONCEPTO DE : **ESTIMACION No.** 3 (TRES FINIQUITO)

ESTADO DE CUENTA

IMPORTE DEL CONTRATO: $	2,272,731.88		
PAGOS ANTERIORES: $	0.00		
POR EJERCER: $	2,272,731.88		$ 2,272,731.88
IMPORTE DE ESTA ESTIMACION:$	1,959,251.62		
SUB TOTAL: $	1,959,251.62		
I.V.A. 16%: $	313,480.26		
SUB TOTAL: $	2,272,731.88	$ 2,272,731.88	$ 2,272,731.88
DUDUCCIONES Y RETENCIONES:			
ANTICIPOS: $	681,819.56		
3‰ I.C.I.C $	5,877.75		
2‰ D.I.F. $	3,918.50		
5‰ INSPECCION, VIGILANCIA Y CONTROL: $	9,796.26		
1‰ ORG. TEC. DE FISCALIZACION DEL EDO.: $	2,272.73		
SUB TOTAL: $	703,684.80	$ 703,684.80	
NETO APAGAR: $	1,569,047.08	$ 1,569,047.08	
NUEVO SALDO PENDIENTE POR LIQUIDAR: $			$ 0.00

CONTRATISTA	REVISÓ	VERIFICO:	AUTORIZO:
GRUPO CONSTRUCTOR SOLMEX, S. DE R.L. DE C.V.	ING. JOSE RAMSES GONZALEZ CANTU JEFE DEL DEPARTAMENTO DE SUPERVISION	ING. MARCO ANTONIO RAMIREZ SILVA ADMINISTRADOR DE PROGRAMA	ING. FERNANDO REQUENA CHAVEZ DIRECTOR DE OBRAS PUBLICAS

Gobierno Municipal de MATAMOROS 2024 | 2027

CONTRATO:	MAT-OP-REVUPE-011/2024-25	**ESTIMACION:**	3 (TRES FINIQUITO)
PROGRAMA:	REVUPE	**PERIODO:**	28/06/2025 al 21/07/2025
OBRA:	REHABILITACION DE PAVIMENTO ASFALTICO DE LA CALLE JOSÉ NICOLAS BALLI DE CALLE TEOTIHUACAN A CALLE JUANA JOSEFA GIRON, FRACC. FUNDADORES, DEL MUNICIPIO DE MATAMOROS, TAMAULIPAS.	**FECHA:**	21/07/2025
UBICACION:	FRACC. FUNDADORES	**HOJA:** 2	**DE:** 10
CONTRATISTA:	GRUPO CONSTRUCTOR SOLMEX, S. DE R.L. DE C.V.		

ESTIMACIÓN

CLAVE	CONCEPTO	UNIDAD	P.U.	VOLUMEN					IMPORTE ESTIMACION
				PRESUPUESTO	ACUM. ANTERIOR	PRESENTE	ACUMULADO	EXCEDENTE	
	CALLE JOSE NICOLAS BALLI, COL. FUNDADORES								
R.01	Fresado de carpeta asfáltica existente en un espesor de 3 a 5 cm. Por medios mecánicos, incluye: barrido de la superficie así como la carga y el acarreo de material producto de fresado a lugar autorizado por la supervisión le indique.	m2	$ 93.31	2,889.54	0.00	2,829.74	2,829.74	0.00	$264,042.67
R.02	Bacheo profundo por medios mecanicos con material producto de fresado compactado, incluye: materiales, herramienta, equipo y mano de obra.	m2	$ 249.20	53.12	0.00	0.00	0.00	0.00	$0.00
R.03	Bacheo superficial por medios mecanicos con mezcla asfaltica, incluye: Apertura de caja, excavación. Corte, materiales, herramienta, equipo y mano de obra.	m2	$ 915.35	86.86	0.00	0.00	0.00	0.00	$0.00
R.04	Suministro, colocación y compactación de carpeta asfaltica de 5 cm de espesor, con asfalto EKBESP PG 64-22, compactado al 95% incluye: Riego de liga con emulsion asfaltica ECR-65 a razón de 0.50 lto/m², acarreo de carpeta asfaltica con agregado maximo 3/4 y pruebas de laboratorio.	m2	$ 535.37	2,889.54	0.00	2,829.74	0.00	0.00	$1,514,955.76
R.05	Nivelación de pozo de visita, colocando tapa y brocal existente, incluye: corte de 1.50 x 1.50 mts; con cortadora de piso, retiro de carpeta, excavación a mano, suministro y colocación de concreto f´c=200 kg/cm2 de 25 cm. De espesor, malla electrosoldada 6/6-10/10, carga y acarreo de material producto de corte, demolición y excavación, mano de obra, herramienta y equipo necesario.	pza	$ 7,346.33	6.00	0.00	6.00	0.00	0.00	$44,077.98
R.09	Suministro y colocación de anuncio informativo de 0.90 m de altura por 1.20 m de ancho, de obra a base de perfil PTR de 2" calibre 18, en bastidor y postes, lamina galvanizada cal 20 letrero con rotulación digital, impresión a tinta látex durabilidad de 3 años al sol, con laminado UV para que sea antigrafiti, vinil 3M, anclaje a piso con concreto F'c=150 kg/cm2 a una profundidad de 0.80 m. incluye: materiales, acarreos, pozo de 0.80 x 0.25 cm de diámetro, herramienta y mano de obra.	pza	$ 5,832.83	1.00	0.00	1.00	1.00	0.00	$5,832.83
EXT-17	Bacheo superficial por medios mecanicos con sulfato de calcio, con espesor promedio de 40 cm, incluye: Apertura de caja, excavación, corte, materiales, herramienta, equipo y mano de obra	m2	$ 537.13	0.00	0.00	252.78	252.78	252.78	$135,777.33

ESTA HOJA	**$1,964,686.57**
ACUMULADO	**$1,964,686.57**
ESTA ESTIMACION	**$1,964,686.57**
SOLO SE COBRA	**$1,959,251.62**

CONTRATISTA:	SUPERVISO:	SUPERVISO:	REVISO:
GRUPO CONSTRUCTOR SOLMEX, S. DE R.L. DE C.V.	ING. ELDER KEY HERNANDEZ OLVERA SUPERVISOR DE OBRA	ING. MARCO ANTONIO RAMIREZ SILVA ADMINISTRADOR DE PROGRAMA	ING. JOSE RAMSES GONZALEZ CANTU JEFE DE DEPTO. DE SUPERVISION

Gobierno Municipal de
MATAMOROS
2024 2027

CONTRATO:	MAT-OP-REVUPE-011/2024-25	ESTIMACION:	3 (TRES FINIQUITO)
PROGRAMA:	REVUPE	PERIODO:	28/06/2025 al 21/07/2025
OBRA:	REHABILITACION DE PAVIMENTO ASFALTICO DE LA CALLE JOSÉ NICOLAS BALLI DE CALLE TEOTIHUACAN A CALLE JUANA JOSEFA GIRON, FRACC. FUNDADORES, DEL MUNICIPIO DE MATAMOROS, TAMAULIPAS.	FECHA:	21/07/2025
UBICACION:	FRACC. FUNDADORES	HOJA:	3 DE: 10
CONTRATISTA:	GRUPO CONSTRUCTOR SOLMEX, S. DE R.L. DE C.V.		

NÚMEROS GENERADORES

CLAVE	CONCEPTO	LOCALIZACION EJE	LOCALIZACION TRAMO	LARGO	ANCHO	ALTO Y/O PESO	UNIDAD	CANTIDAD	ESTE VOLUMEN	VOLUMEN ACUMULADO	% AVANCES
	Calle Jose Nicolas Balli de Teotihuacan a Juana Josefa Giron, Fracc. Fundadores										
1.0	Fresado de carpeta asfáltica existente en un espesor de 3 a 5 cm. Por medios mecánicos, incluye: barrido de la superficie así como la carga y el acarreo de material producto de fresado a lugar autorizado por la supervisión le indique.			310.96	9.10		m2		2829.74		
								TOTAL=	2829.74	2829.74	97.93%
2.0	Bacheo profundo por medios mecanicos con material producto de fresado compactado, incluye: materiales, herramienta, equipo y mano de obra.						m2		0.00		
								TOTAL=	0.00	0.00	0.00%
3.0	Bacheo superficial por medios mecanicos con mezcla asfaltica, incluye: Apertura de caja, excavación. Corte, materiales, herramienta, equipo y mano de obra.						m2				
								TOTAL=	0.00	0.00	0.00%
4.0	Suministro, colocación y compactación de carpeta asfaltica de 5 cm de espesor, con asfalto EKBESP PG 64-22, compactado al 95% incluye: Riego de liga con emulsion asfaltica ECR-65 a razón de 0.50 lto/m², acarreo de carpeta asfaltica con agregado maximo 3/4 y pruebas de laboratorio.			310.96	9.10		m2		2829.74		100%
								TOTAL=	2829.74	2829.74	~~97.93%~~
5.0	Nivelación de pozo de visita, colocando tapa y brocal existente, incluye: corte de 1.50 x 1.50 mts; con cortadora de piso, retiro de carpeta, excavación a mano, suministro y colocación de concreto f´c=200 kg/cm2 de 25 cm. De espesor, malla electrosoldada 6/6-10/10, carga y acarreo de material producto de corte, demolición y excavación, mano de obra, herramienta y equipo necesario.						pza	6.00	6.00		
								TOTAL=	6.00	6.00	100.00%
9.0	Suministro y colocación de anuncio informativo de 0.90 m de altura por 1.20 m de ancho, de obra a base de perfil PTR de 2" calibre 18, en bastidor y postes, lamina galvanizada cal 20 letrero con rotulación digital, impresión a tinta látex durabilidad de 3 años al sol, con laminado UV para que sea antigrafiti, vinil 3M, anclaje a piso con concreto F'c=150 kg/cm2 a una profundidad de 0.80 m. incluye: materiales, acarreos, pozo de 0.80 x 0.25 cm de diámetro, herramienta y mano de obra.						pza	1.00	1.00		
								TOTAL=	1.00	1.00	100.00%
EXT-17	Bacheo superficial por medios mecanicos con sulfato de calcio, con espesor promedio de 40 cm, incluye: Apertura de caja, excavación, corte, materiales, herramienta, equipo y mano de obra	Lado Norte	De Rosa Ma Treviño a Josefa de Villarreal	87.53	1.10		m2	96.28	96.28		
		Lado Sur		87.53	1.00		m2	87.53	87.53		
		Lado Norte	De Josefa de Villarreal a Ma Salome Sepulveda	36.30	0.90		m2	32.67	32.67		
		Lado Sur		36.30	1.00		m2	36.30	36.30		
								TOTAL=	252.78	252.78	100.00%

CONTRATISTA:	SUPERVISO:	REVISO:
GRUPO CONSTRUCTOR SOLMEX, S. DE R.L. DE C.V.	ING. ELDER KEY HERNANDEZ OLVERA SUPERVISOR DE OBRA	ING. JOSE RAMSES GONZALEZ CANTU JEFE DE DEPTO. DE SUPERVISION

Gobierno Municipal de MATAMOROS 2024 2027

R. AYUNTAMIENTO DE MATAMOROS

PERIODO:	HOJA:

ORDEN DE ACTUALIZACIÓN	NUM. CONTRATO	NUM. ESTIMACION	DEL 28/06/2025	No. 1
	MAT-OP-REVUPE-011/2024-25	3 (TRES FINIQUITO)	AL 21/07/2025	De 1

CONTRATISTA:	GRUPO CONSTRUCTOR SOLMEX, S. DE R.L. DE C.V.	OBRA:	REHABILITACION DE PAVIMENTO ASFALTICO DE LA CALLE JOSÉ NICOLAS BALLI DE CALLE TEOTIHUACAN A CALLE JUANA JOSEFA GIRON, FRACC. FUNDADORES, DEL MUNICIPIO DE MATAMOROS, TAMAULIPAS.

LOCALIDAD:	MUNICIPIO DE MATAMOROS, TAMAULIPAS	MUNICIPIO:	MATAMOROS	PROGRAMA	REVUPE

CONCEPTOS(S), PRECIO(S), QUE SE MODIFICA(N) O CUYO PERIODO DE EJECUCION SE AMPLIA

CLAVE	CONCEPTO	NUEVOS CONCEPTOS O INCREMENTOS DE VOLUMEN				INCREMENTO AL PERIODO DE EJECUCIÓN		
		VOL. ADICIONAL QUE SE AUTOR.	P.U. ULTIMO AUTORIZADO	COSTO ESTIMADO	VOL. ADICIONAL ACUM. AUT.	FECHA TERM. CONTRATADA	PRORROGA 1a.	PRORROGA 2a.
EXT-17	Bacheo superficial por medios mecanicos con sulfato de calcio, con espesor promedio de 40 cm, incluye: Apertura de caja, excavación, corte, materiales, herramienta, equipo y mano de obra	252.78	$ 537.13	$ 135,777.33	252.78			
			SUMA=	$ 135,777.33				

EXPLIACION AMPLIA: (QUE, COMO, DONDE, QUIEN, PORQUE, CUANDO)

SE EJECUTA ESTE CONCEPTO ADICIONAL POR LA FACTIBILIDAD DEL PROYECTO Y PARA SU BUEN FUNCIONAMIENTO

CAUSAS

*CONDICIONES NATURALES DISTINTAS A LAS SUPUESTAS:	X	*RETRASO EN LA ENTREGA DE PLANOS Y/O ESPECIFICACIONES:	
*CAMBIOS DE DISEÑO:		*RETRASO EN LA ENTREGA DE MATERIALES Y/O EQUIPO:	
*CAMBIOS DE LOCALIZACION:		*RETRASO DE NUEVOS PAGOS:	
*ERROR INICIAL:		*RECORTE PRESUPUESTAL:	
*OTROS:			

CONTRATISTA:	SUPERVISO:	REVISO	REVISO:
GRUPO CONSTRUCTOR SOLMEX, S. DE R.L. DE C.V.	ING. ELDER KEVIN HERNANDEZ OLVERA SUPERVISOR DE OBRA	ING. JOSE RAMSES GONZALEZ CANTU JEFE DEL DEPARTAMENTO DE SUPERVISION	ING. MARCO ANTONIO RAMIREZ SILVA ADMINISTRADOR DE PROGRAMA

Gobierno Municipal de
MATAMOROS
2024 | 2027

CONTRATO:	MAT-OP-REVUPE-011/2024-25	**ESTIMACION:**	3 (TRES FINIQUITO)
PROGRAMA:	REVUPE	**PERIODO:**	28/06/2025 al 21/07/2025
OBRA:	REHABILITACION DE PAVIMENTO ASFALTICO DE LA CALLE JOSÉ NICOLAS BALLI DE CALLE TEOTIHUACAN A CALLE JUANA JOSEFA GIRON, FRACC. FUNDADORES, DEL MUNICIPIO DE MATAMOROS, TAMAULIPAS.	**FECHA:**	21/07/2025
UBICACION:	FRACC. FUNDADORES	**HOJA:**	4 **DE:** 10
CONTRATISTA:	GRUPO CONSTRUCTOR SOLMEX, S. DE R.L. DE C.V.		

CROQUIS

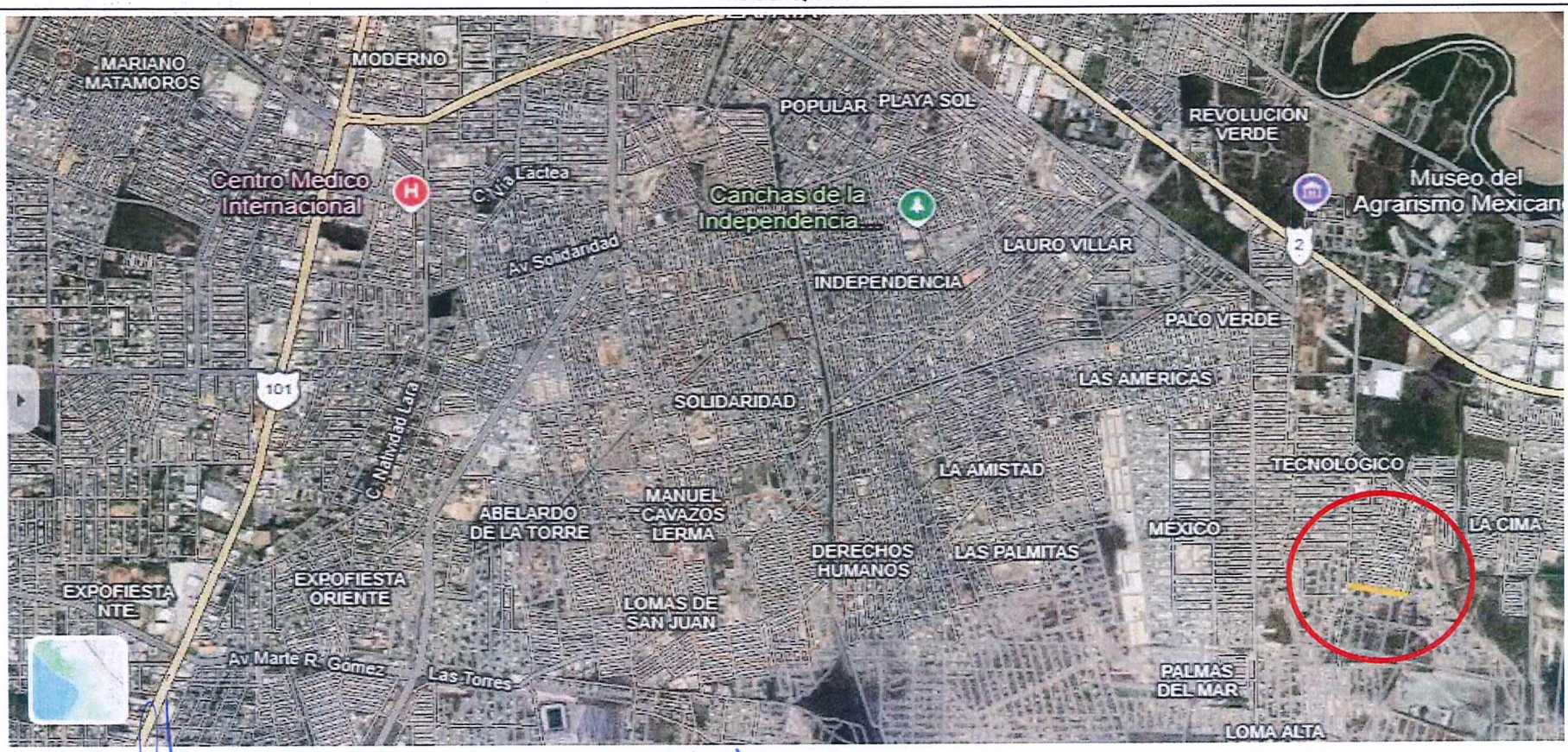

CONTRATISTA:	SUPERVISO:	REVISO:
GRUPO CONSTRUCTOR SOLMEX, S. DE R.L. DE C.V.	ING. ELDER KEY HERNANDEZ OLVERA SUPERVISOR DE OBRA	ING. JOSE RAMSES GONZALEZ CANTU JEFE DE DEPTO. DE SUPERVISION

Gobierno Municipal de
MATAMOROS
2024 | 2027

CONTRATO:	MAT-OP-REVUPE-011/2024-25	**ESTIMACION:**	3 (TRES FINIQUITO)
PROGRAMA:	REVUPE	**PERIODO:**	28/06/2025 al 21/07/2025
OBRA:	REHABILITACION DE PAVIMENTO ASFALTICO DE LA CALLE JOSÉ NICOLAS BALLI DE CALLE TEOTIHUACAN A CALLE JUANA JOSEFA GIRON, FRACC. FUNDADORES, DEL MUNICIPIO DE MATAMOROS, TAMAULIPAS.	**FECHA:**	21/07/2025
UBICACION:	FRACC. FUNDADORES	**HOJA:**	5 **DE:** 10
CONTRATISTA:	GRUPO CONSTRUCTOR SOLMEX, S. DE R.L. DE C.V.		

CROQUIS



9.10 m
(Ancho)

Calle José Nicolas Balli

310.96 m

2829.74 m²

CONTRATISTA:	SUPERVISO:	REVISO:
GRUPO CONSTRUCTOR SOLMEX, S. DE R.L. DE C.V.	ING. ELDER KEX HERNANDEZ OLVERA SUPERVISOR DE OBRA	ING. JOSE RAMSES GONZALEZ CANTU JEFE DE DEPTO. DE SUPERVISION

Gobierno Municipal de MATAMOROS 2024 | 2027

CONTRATO:	MAT-OP-REVUPE-011/2024-25	ESTIMACION:	3 (TRES FINIQUITO)
PROGRAMA:	REVUPE	PERIODO:	28/06/2025 al 21/07/2025
OBRA:	REHABILITACION DE PAVIMENTO ASFALTICO DE LA CALLE JOSÉ NICOLAS BALLI DE CALLE TEOTIHUACAN A CALLE JUANA JOSEFA GIRON, FRACC. FUNDADORES, DEL MUNICIPIO DE MATAMOROS, TAMAULIPAS.	FECHA:	21/07/2025
UBICACION:	FRACC. FUNDADORES	HOJA:	6 DE: 10
CONTRATISTA:	GRUPO CONSTRUCTOR SOLMEX, S. DE R.L. DE C.V.		

FOTOGRAFIAS

FRESADO DE CARPETA ASFALTICA


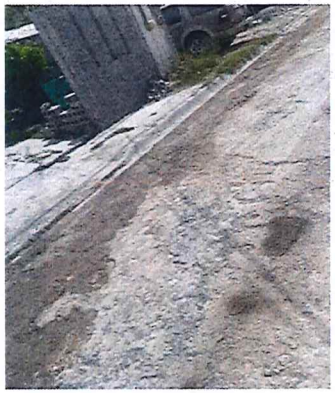

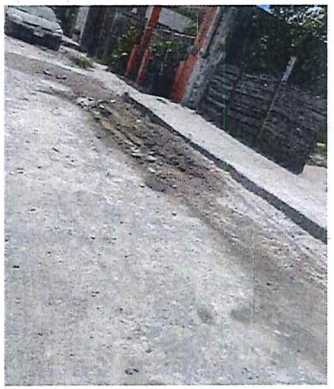



CONTRATISTA:	SUPERVISO:	REVISO:
GRUPO CONSTRUCTOR SOLMEX, S. DE R.L. DE C.V.	ING. ELDER KEY HERNANDEZ OLVERA SUPERVISOR DE OBRA	ING. JOSE RAMSES GONZALEZ CANTU JEFE DE DEPTO. DE SUPERVISION

Gobierno Municipal de
MATAMOROS
2024 | 2027

CONTRATO:	MAT-OP-REVUPE-011/2024-25	ESTIMACION:	3 (TRES FINIQUITO)
PROGRAMA:	REVUPE	PERIODO:	28/06/2025 al 21/07/2025
OBRA:	REHABILITACION DE PAVIMENTO ASFALTICO DE LA CALLE JOSÉ NICOLAS BALLI DE CALLE TEOTIHUACAN A CALLE JUANA JOSEFA GIRON, FRACC. FUNDADORES, DEL MUNICIPIO DE MATAMOROS, TAMAULIPAS.	FECHA:	21/07/2025
UBICACION:	FRACC. FUNDADORES	HOJA:	7 DE: 10
CONTRATISTA:	GRUPO CONSTRUCTOR SOLMEX, S. DE R.L. DE C.V.		

FOTOGRAFIAS

BACHEO SUPERFICIAL








CONTRATISTA:	SUPERVISO:	REVISO:
GRUPO CONSTRUCTOR SOLMEX, S. DE R.L. DE C.V.	ING. ELDER KEY HERNANDEZ OLVERA SUPERVISOR DE OBRA	ING. JOSE RAMSES GONZALEZ CANTU JEFE DE DEPTO. DE SUPERVISION

Gobierno Municipal de MATAMOROS 2024 | 2027

CONTRATO:	MAT-OP-REVUPE-011/2024-25	ESTIMACION:	3 (TRES FINIQUITO)
PROGRAMA:	REVUPE	PERIODO:	28/06/2025 al 21/07/2025
OBRA:	REHABILITACION DE PAVIMENTO ASFALTICO DE LA CALLE JOSÉ NICOLAS BALLI DE CALLE TEOTIHUACAN A CALLE JUANA JOSEFA GIRON, FRACC. FUNDADORES, DEL MUNICIPIO DE MATAMOROS, TAMAULIPAS.	FECHA:	21/07/2025
UBICACION:	FRACC. FUNDADORES	HOJA:	8 DE: 10
CONTRATISTA:	GRUPO CONSTRUCTOR SOLMEX, S. DE R.L. DE C.V.		

FOTOGRAFIAS

SUMINISTRO, COLOCACION Y COMPACTACION DE CARPETA ASFALTICA







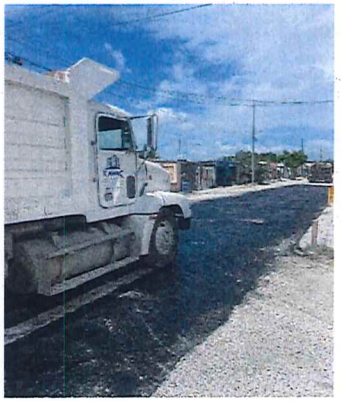



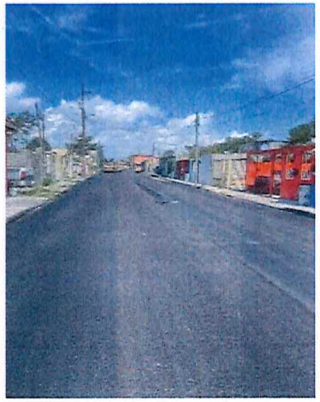

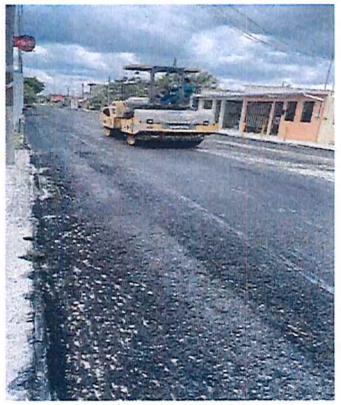

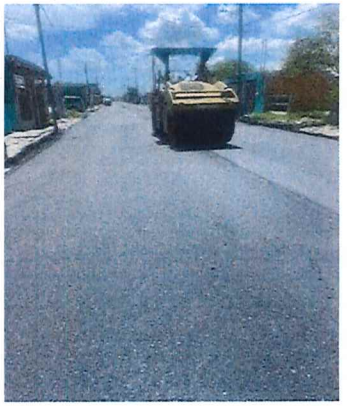

CONTRATISTA:	SUPERVISO:	REVISO:
GRUPO CONSTRUCTOR SOLMEX, S. DE R.L. DE C.V.	ING. ELDER KEY HERNANDEZ OLVERA SUPERVISOR DE OBRA	ING. JOSE RAMSES GONZALEZ CANTU JEFE DE DEPTO. DE SUPERVISION

Gobierno Municipal de MATAMOROS 2024 | 2027

CONTRATO:	MAT-OP-REVUPE-011/2024-25	ESTIMACION:	3 (TRES FINIQUITO)
PROGRAMA:	REVUPE	PERIODO:	28/06/2025 al 21/07/2025
OBRA:	REHABILITACION DE PAVIMENTO ASFALTICO DE LA CALLE JOSÉ NICOLAS BALLI DE CALLE TEOTIHUACAN A CALLE JUANA JOSEFA GIRON, FRACC. FUNDADORES, DEL MUNICIPIO DE MATAMOROS, TAMAULIPAS.	FECHA:	21/07/2025
UBICACION:	FRACC. FUNDADORES	HOJA:	9 DE: 10
CONTRATISTA:	GRUPO CONSTRUCTOR SOLMEX, S. DE R.L. DE C.V.		

FOTOGRAFIAS

NIVELACION DE POZOS DE VISITA

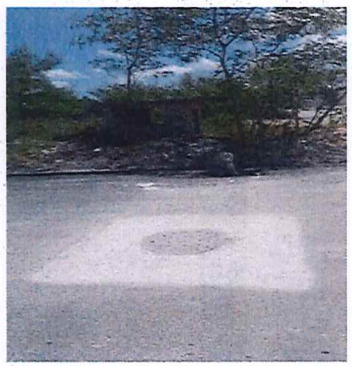






CONTRATISTA:	SUPERVISO:	REVISO:
GRUPO CONSTRUCTOR SOLMEX, S. DE R.L. DE C.V.	ING. ELDER KEY HERNANDEZ OLVERA SUPERVISOR DE OBRA	ING. JOSE RAMSES GONZALEZ CANTU JEFE DE DEPTO. DE SUPERVISION

Gobierno Municipal de
MATAMOROS
2024 | 2027

CONTRATO:	MAT-OP-REVUPE-011/2024-25	ESTIMACION:	3 (TRES FINIQUITO)
PROGRAMA:	REVUPE	PERIODO:	28/06/2025 al 21/07/2025
OBRA:	REHABILITACION DE PAVIMENTO ASFALTICO DE LA CALLE JOSÉ NICOLAS BALLI DE CALLE TEOTIHUACAN A CALLE JUANA JOSEFA GIRON, FRACC. FUNDADORES, DEL MUNICIPIO DE MATAMOROS, TAMAULIPAS.	FECHA:	21/07/2025
UBICACION:	FRACC. FUNDADORES	HOJA:	10 DE: 10
CONTRATISTA:	GRUPO CONSTRUCTOR SOLMEX, S. DE R.L. DE C.V.		

FOTOGRAFIAS



ANUNCIO DE OBRA

CONTRATISTA:	SUPERVISO:	REVISO:
GRUPO CONSTRUCTOR SOLMEX, S. DE R.L. DE C.V.	ING. ELDER KEY HERNANDEZ OLVERA SUPERVISOR DE OBRA	ING. JOSE RAMSES GONZALEZ CANTU JEFE DE DEPTO. DE SUPERVISION

SOLMEX
GRUPO CONSTRUCTOR

GRUPO CONSTRUCTOR SOLMEX S. DE R.L. DE C.V.

H. MATAMOROS, TAMAULIPAS A LOS 23 DIAS DEL MES DE MAYO DEL 2025.

ING. FERNANDO REQUENA CHAVEZ.
Director de Obras Públicas.
Presente. -

Por medio de la presente, bajo el contrato **No. MAT-OP-REVUPE-011/2024-25,** referente a los trabajos de **REHABILITACION DE PAVIMENTO ASFALTICO DE LA CALLE JOSÉ NICOLAS BALLI DE CALLE TEOTIHUACAN A CALLE JUANA JOSEFA GIRON, FRACC. FUNDADORES, DEL MUNICIPIO DE MATAMOROS, TAMAULIPAS.,** le informo a usted que los trabajos fueron iniciados el día 23 de Mayo del año en curso.

Agradezco la atención a la presente, quedó a disposición ante cualquier duda o aclaración.

ATENTAMENTE

LIC. RUBEN LEAL HINOJOSA
ADMINISTRADOR UNICO
GRUPO CONSTRUCTOR SOLMEX, S. DE R.L. DE C.V.

SOLMEX
GRUPO CONSTRUCTOR

GRUPO CONSTRUCTOR SOLMEX S. DE R.L. DE C.V.

H. MATAMOROS, TAMAULIPAS A LOS 23 DIAS DEL MES DE MAYO DEL 2025.

ING. FERNANDO REQUENA CHAVEZ.
Director de Obras Públicas.
Presente. -

Por medio de la presente, bajo el contrato **No. MAT-OP-REVUPE-011/2024-25,** referente a los trabajos de **REHABILITACION DE PAVIMENTO ASFALTICO DE LA CALLE JOSÉ NICOLAS BALLI DE CALLE TEOTIHUACAN A CALLE JUANA JOSEFA GIRON, FRACC. FUNDADORES, DEL MUNICIPIO DE MATAMOROS, TAMAULIPAS.,** le informo a usted que nuestro superintendente de obra será el Ing. Victor Hugo Nuñez Trejo.

Agradezco la atención a la presente, quedó a disposición ante cualquier duda o aclaración.

ATENTAMENTE

LIC. RUBEN LEAL HINOJOSA
ADMINISTRADOR UNICO
GRUPO CONSTRUCTOR SOLMEX, S. DE R.L. DE C.V.

SOLMEX
GRUPO CONSTRUCTOR

GRUPO CONSTRUCTOR SOLMEX S. DE R.L. DE C.V.

H. MATAMOROS, TAMAULIPAS A LOS 21 DIAS DEL MES DE JULIO DEL 2025.

ING. FERNANDO REQUENA CHAVEZ
Director de Obras Públicas.
Presente. -

Por medio de la presente, bajo el contrato **No. MAT-OP-REVUPE-011/2024-25**, referente a los trabajos de **REHABILITACION DE PAVIMENTO ASFALTICO DE LA CALLE JOSÉ NICOLAS BALLI DE CALLE TEOTIHUACAN A CALLE JUANA JOSEFA GIRON, FRACC. FUNDADORES, DEL MUNICIPIO DE MATAMOROS, TAMAULIPAS.,** le informo a usted que los trabajos fueron terminados el día 21 de Julio del año en curso.

ATENTAMENTE

LIC. RUBEN LEAL HINOJOSA
ADMINISTRADOR UNICO
GRUPO CONSTRUCTOR SOLMEX, S. DE R.L. DE C.V.

ING. VICTOR HUGO NUÑEZ TREJO
INGENIERO CIVIL.
Cedula Profesional: 4244376
No. DRO I-433

H. Matamoros, Tamps., 21 de Julio del 2025.

ING. FERNANDO REQUENA CHÁVEZ
DIRECTOR DE OBRAS PÚBLICAS.
Presente. -

En relación a la obra contratada con el municipio de matamoros a través de la SECRETARIA DE DESARROLLO URBANO Y ECOLOGIA, que lleva a cabo la empresa **GRUPO CONSTRUCTOR SOLMEX, S. DE R.L. DE C.V.,** al amparo del contrato de obra publica **No. MAT-OP-REVUPE-011/2024-25,** referente a los trabajos de **REHABILITACION DE PAVIMENTO ASFALTICO DE LA CALLE JOSÉ NICOLAS BALLI DE CALLE TEOTIHUACAN A CALLE JUANA JOSEFA GIRON, FRACC. FUNDADORES, DEL MUNICIPIO DE MATAMOROS, TAMAULIPAS.,** le informo que la obra fue elaborada en tiempo y forma, y de acuerdo a lineamientos de la dirección de obras públicas.

Sin algo mas por mencionar reciba un cordial saludo, quedo de usted.

Atentamente.

ING. VICTOR HUGO NUÑEZ TREJO
D.R.O. I-133
CEDULA PROFESIONAL 4244376

C. Rio Guayalejo, No. 38, Col. Del Valle, C.P. 87320 H. Matamoros, Tamps.
TEL: 868-303-2730, Correo: vh3ntrejo_76mex@hotmail.com

INFORMACION TECNICA EN OBRAS S.A DE C.V.
CONTROL DE CALIDAD

OFICIO NÚM. SLMX/10459-272

H. Matamoros Tamaulipas a 17 Julio 2025

Grupo Constructor Solmex S. de R.L. de C.V.
Ciudad:

Atendiendo a su petición de efectuar las pruebas de laboratorio necesarias en la Obra: Rehabilitación de Pavimento Asfaltico de la Calle José Nicolas Balli entre Calle Teotihuacan a Calle Juana Josefa Girón del Fraccionamiento Fundadores en el Municipio de Matamoros Tamaulipas.

Le Informamos a Usted los Resultados de las Siguientes Pruebas.

a) Pruebas de Compactación, Espesor y Permeabilidad en Capa de Carpeta Asfáltica

Esperando que esta información le sea de utilidad estamos a sus órdenes para cualquier duda y/o Aclaración.

Atentamente

Ing. Humberto Alcocer Coronado
Información Técnica En Obras S.A. de C.V.

Ccp.Archivo

Calle Caracol No.142 Col. Acuario 2001 H. Matamoros Tamaulipas Tel. 8682031894

INFORMACION TECNICA EN OBRAS,S.A. DE C.V.

REPORTE DE LABORATORIO

INFORME DE GRADO DE COMPACTACION Y PERMEABILIDAD EN CARPETA ASFALTICA

OBRA: REHABILITACION DE PAVIMENTO ASFALTICO DE LA CALLE JOSE NICOLAS BALLI

TRAMO: ENTRE CALLE TEOTIHUACAN A CALLE JUANA JOSEFA GIRON DEL FRACC. FUNDADORES

SUB-TRAMO: MUNICIPIO DE MATAMOROS TAMAULIPAS ENSAYE No SLMX/10458-271

EJECUTORA: GRUPO CONSTRUCTOR SOLMEX S.DE R.L. DE C.V. FECHA DE INFORME: 17 de julio de 2025

DATOS DE PROYECTO

ESPESOR DE PROYECTO: **5.0 Cms.**

GRADO DE COMPACTACION MINIMO ESPECIFICADO POR LA CAPA ENSAYADA **95.0%** **P.V.M.M.**

No Ensaye	Franja	Ubicación	Espesor Cms.	Peso Volumetrico		% De Compactacion	% de Permeabilidad
				Del Lugar	Maximo		
CALLE JOSE NICOLAS BALLI FRACCIONAMIENTO FUNDADORES							
2089		CENTRO	5.06	2261	2365	95.6	0.00%
2090		DERECHO	5.07	2275	2365	96.2	0.00%
2091		IZQUIERDO	5.08	2256	2365	95.4	0.00%
Referencias: N-CMT-CAR-1-04-006-09-CAL - N-CMT-4-05-00-002/11							
	N-CTR-CAR-1-01-009/00						

OBSERVACIONES Y RECOMENDACIONES :

El GRADO DE COMPACTACION,ESPESORES Y PERMEABILIDAD OBTENIDOS EN LA CAPA ENSAYADA,CUMPLE DE ACUERDO A LOS MINIMOS ESPECIFICADOS

EL LABORATORISTA	VO.BO.
Lab. Armando Castiilo Piña	Ing.Humberto Alcocer Coronado Informacion Tecnica en Obras S.A. de C.V.

Calle Caracol No 142 Colonia Acuario 2001 Tel .868031894 H.Matamoros Tamaulipas

Bitácora Electrónica

ENTE PÚBLICO FEDERAL/ESTATAL : GOBIERNO DEL ESTADO DE TAMAULIPAS

UNIDAD LOCAL DE OBRA : MUNICIPIO DE MATAMOROS

UNIDAD EJECUTORA : DIRECCIÓN DE OBRAS PÚBLICAS

EMPRESA CONTRATISTA : GRUPO CONSTRUCTOR SOLMEX, S. DE R.L. DE C.V.

CONTRATO : MAT-OP-REVUPE-011/2024-25

OBJETO DEL CONTRATO : REHABILITACION DE PAVIMENTO ASFALTICO DE LA CALLE JOSÉ NICOLAS BALLI DE CALLE TEOTIHUACAN A CALLE JUANA JOSEFA GIRÓN, FRACC. FUNDADORES, DEL MUNICIPIO DE MATAMOROS TAMAULIPAS

LUGAR

ESTADO : TAMAULIPAS

MUNICIPIO : MATAMOROS

CALLE : JOSE NICOLAS BALLI

NÚMERO EXTERIOR :

NÚMERO INTERIOR :

CÓDIGO POSTAL : 87496

COLONIA : FUNDADORES

PERIODO : DEL 28/04/25 AL 11/06/25

MONTO DEL CONTRATO : 1,959,251.62 MXN

GOBIERNO DEL ESTADO DE TAMAULIPAS

No. de nota: 1 **Fecha y hora:** 30/04/25, 01:56 PM

Tipo de nota: Apertura

Datos de la Dependencia o Entidad Federativa.

Nombre : GOBIERNO DEL ESTADO DE TAMAULIPAS

Centro de Trabajo : DIRECCION DE OBRAS PUBLICAS

Teléfono : 868108077

Datos del Contratista.

Nombre del Contratista : GRUPO CONSTRUCTOR SOLMEX, S. DE R.L. DE C.V.

Domicilio : Calle : JAZMIN No. Ext. 4 No. Int. N/A Ciudad: TAMAULIPAS

Teléfono :

Datos particulares del contrato

Número de contrato : MAT-OP-REVUPE-011/2024-25 **Proyecto :** REGULARIZACIÓN DE VEHÍCULOS USADOS DE

Plazo : 45 Días naturales. **Fecha de Inicio :** 28/04/25 **Fecha de Término :** 11/06/25

Monto : 1,959,251.62 MXN

Objeto del contrato : REHABILITACION DE PAVIMENTO ASFALTICO DE LA CALLE JOSÉ NICOLAS BALLI DE CALLE TEOTIHUACAN A CALLE JUANA JOSEFA GIRÓN, FRACC. FUNDADORES, DEL MUNICIPIO DE MATAMOROS TAMAULIPAS

Ubicación de los trabajos

Referencia : DE TEOTIHUACAN A JUANA JOSEFA GIRON

Latitud : 25.8273673857 **Longitud :** -97.4509478725

Calle : JOSE NICOLAS BALLI **Número Interior :** JOSE NICOLAS BALLI

Número Exterior : **C.P. :** 87496

Estado : TAMAULIPAS **Municipio :** MATAMOROS

Colonia : FUNDADORES **Localidad :** HEROICA MATAMOROS

Nombre, Datos Particulares y Firma del Personal Autorizado

Superintendente

Nombre : SILVERIO PEREZ GARZA

Profesión : ING. CIVIL

Identificación oficial : CREDENCIAL DE ELECTOR

Domicilio : Calle : BRAVO No. Ext. 20 No. Int. N/A Ciudad: TAMAULIPAS

Teléfono :

Correo Electrónico : corporativorlh@gmail.com

Residente

Nombre : ELDER KEY HERNANDEZ OLVERA

Profesión : ING. CIVIL

Identificación oficial : CREDENCIAL DE ELECTOR

Domicilio : Calle : SEXTA No. Ext. SN No. Int. N/A Ciudad: TAMAULIPAS

Teléfono : 8108070

Correo Electrónico : EKHO_ING@HOTMAIL.COM

Horarios para asentar notas

Se podrán asentar notas de lunes a domingo de 00:01 a 23:59 horas. La bitácora estará disponible para consultas las 24 horas de los 365 días del año.

Plazo

Plazo máximo para la firma de notas: 3 días
Las partes acuerdan que se tendrán por aceptadas las notas una vez vencido este plazo. Asimismo, de conformidad con el artículo 123, fracciones VI. y VII. del RLOPSRM, se establece que por ninguna causa se podrán modificar las notas ya firmadas, de ser necesario, se deberá de abrir una nota aclaratoria.

Generadores

Los números generadores serán presentados a la Residencia con periodicidad: QUINCENAL

Estimaciones

Con fundamento en la LOPSRM, Artículo 54.- Las estimaciones de los trabajos ejecutados se deberán formular con una periodicidad no mayor de un mes. El contratista deberá presentarlas a la residencia de obra dentro de los seis días naturales siguientes al día: 1 para el pago de las estimaciones que hubiere fijado la dependencia o entidad en el contrato, acompañadas de la documentación que acredite la procedencia de su pago; la residencia de obra para realizar la revisión y autorización de las estimaciones contará con un plazo no mayor de quince días naturales siguientes a su presentación.

De acuerdo al RLOPSRM, Artículo 132.- Los documentos que deberán acompañarse a cada estimación serán determinados por cada dependencia o entidad, atendiendo a las características, complejidad y magnitud de los trabajos, los cuales serán, entre otros, los siguientes:

I. Números generadores;
II. Notas de Bitácora;
III. Croquis;
IV. Controles de calidad, pruebas de laboratorio y fotografías;
V. Análisis, cálculo e integración de los importes correspondientes a cada estimación;
VI. Avances de obra, tratándose de contratos a precio alzado, y
VII. Informe del cumplimiento de la operación y mantenimiento conforme al programa de ejecución convenido, tratándose de amortizaciones programadas.)

Cantidades adicionales o conceptos no previstos en el contrato

En cumplimiento al Artículo 105 del RLOPSRM.- Si durante la ejecución de los trabajos, el contratista se percata de la necesidad de ejecutar cantidades adicionales o conceptos no previstos en el catálogo original del contrato, deberá notificarlo a la dependencia o entidad de que se trate, para que ésta resuelva lo conducente. El contratista sólo podrá ejecutarlos una vez que cuente con la autorización por escrito o en la Bitácora, por parte de la residencia, salvo que se trate de situaciones de emergencia en las que no sea posible esperar su autorización.

Cuando sea la dependencia o entidad la que requiera de la ejecución de los trabajos o conceptos señalados en el párrafo anterior, éstos deberán ser autorizados y registrados en la Bitácora por el residente. A los precios unitarios generados para los referidos conceptos se deberán aplicar los porcentajes de indirectos, el costo por financiamiento, el cargo por utilidad y los cargos adicionales convenidos en el contrato, salvo lo previsto en el artículo 102 de este Reglamento.

Seguridad, higiene y protección al ambiente

Conforme a lo dispuesto en la LOPSRM, Artículo 20.- Las dependencias y entidades estarán obligadas a considerar los efectos sobre el medio ambiente que pueda causar la ejecución de las obras públicas con sustento en la evaluación de impacto ambiental prevista por la Ley General del Equilibrio Ecológico y la Protección al Ambiente. Los proyectos deberán incluir las obras necesarias para que se preserven o restituyan en forma equivalente las condiciones ambientales cuando éstas pudieren deteriorarse y se dará la intervención que corresponda a la Secretaría de Medio Ambiente y Recursos Naturales, y a las dependencias y entidades que tengan atribuciones en la materia.

No tiene ningún archivo adjunto

Nota creada por: ELDER KEY HERNANDEZ OLVERA (RESIDENTE)

Firmada por: SILVERIO PEREZ GARZA (SUPERINTENDENTE)

Número de Nota: 2 Fecha y Hora: 29/07/25, 12:15 PM

Tipo de nota: ACTIVIDADES DIARIAS.

Contenido

EL DÍA 05/05/2025 ELDER KEY HERNANDEZ OLVERA, EN RELACIÓN A LOS TRABAJOS OBJETO DE ESTE CONTRATO, QUE SE ENCUENTRAN EN LA ETAPA DE EJECUCIÓN Y SUPERVISIÓN, SUBETAPA GENERALES, RELATIVO AL TEMA ACTIVIDADES COTIDIANAS, EN ESPECÍFICO A: INICIO DE LOS TRABAJOS , SE INFORMA LO SIGUIENTE: CON FECHA DEL 5 DE MAYO DEL 2025 SE PRESENTA EL CONTRATISTA CON MAQUINARIA PESADA FRESADORA Y RETROEXCAVADORA, , SE OBSERVA QUE SE TIENEN PROBLEMAS DE DRENAJE SANITARIO Y AREAS DE BACHEO POR LO QUE SE CONSULTA CON LOS JEFES SUPERIORES PARA VER LO QUE PROCEDE..

Archivos adjuntos

No tiene ningún archivo adjunto

Nota creada por: ELDER KEY HERNANDEZ OLVERA (RESIDENTE)

SILVERIO PEREZ GARZA (SUPERINTENDENTE). "Aceptada por vencimiento de plazo según acuerdo establecido en nota 1"

Número de Nota: 3 Fecha y Hora: 29/07/25, 12:24 PM

Tipo de nota: ACTIVIDADES DIARIAS.

Contenido

EL DÍA 12/05/2025 ELDER KEY HERNANDEZ OLVERA, EN RELACIÓN A LOS TRABAJOS OBJETO DE ESTE CONTRATO, QUE SE ENCUENTRAN EN LA ETAPA DE EJECUCIÓN Y SUPERVISIÓN, SUBETAPA GENERALES, RELATIVO AL TEMA ACTIVIDADES COTIDIANAS, EN ESPECÍFICO A: BACHEO DE AREAS DAÑADAS, SE INFORMA LO SIGUIENTE: CON ESTA FECHA DE 12 DE MAYO DE 2025 SE REALIZAN TRABAJOS DE BACHEO DE AREAS INESTABLES BACHES PARA TRATAR DE SANEAR LA BASE DE SULFATO .

Archivos adjuntos

No tiene ningún archivo adjunto

Nota creada por: ELDER KEY HERNANDEZ OLVERA (RESIDENTE)

SILVERIO PEREZ GARZA (SUPERINTENDENTE). "Aceptada por vencimiento de plazo según acuerdo establecido en nota 1"

Número de Nota: 4 Fecha y Hora: 29/07/25, 12:27 PM

Tipo de nota: ACTIVIDADES DIARIAS.

Contenido

EL DÍA 20/05/2025 ELDER KEY HERNANDEZ OLVERA, EN RELACIÓN A LOS TRABAJOS OBJETO DE ESTE CONTRATO, QUE SE ENCUENTRAN EN LA ETAPA DE EJECUCIÓN Y SUPERVISIÓN, SUBETAPA GENERALES, RELATIVO AL TEMA ACTIVIDADES COTIDIANAS, EN ESPECÍFICO A: DRENAJE SANITARIO, SE INFORMA LO SIGUIENTE: SE TRABAJA EN REHABILITACION DE RED DE DRENAJE SANITARIO, DEBIDO A QUE LA LINEA ESTABA COLAPSADA Y NO PERMITE REALIZAR LA OBRA DE FRESADO ..

Archivos adjuntos

No tiene ningún archivo adjunto

Nota creada por: ELDER KEY HERNANDEZ OLVERA (RESIDENTE)

SILVERIO PEREZ GARZA (SUPERINTENDENTE). "Aceptada por vencimiento de plazo según acuerdo establecido en nota 1"

Número de Nota: 5 Fecha y Hora: 29/07/25, 12:30 PM

Tipo de nota: ACTIVIDADES DIARIAS.

Contenido

EL DÍA 22/05/2025 ELDER KEY HERNANDEZ OLVERA, EN RELACIÓN A LOS TRABAJOS OBJETO DE ESTE CONTRATO, QUE SE ENCUENTRAN EN LA ETAPA DE EJECUCIÓN Y SUPERVISIÓN, SUBETAPA GENERALES, RELATIVO AL TEMA ACTIVIDADES COTIDIANAS, EN ESPECÍFICO A: DRENAJE SANITARIO, SE INFORMA LO SIGUIENTE: LOS TRABAJOS DE REHABILITACION DE DRENAJE SANITARIO Y DESCARGAS SANITARIAS NO AFECTAN EL MONTO LA OBRA CONTRATADA , .

Complemento

SE REALIZARÁ EL PAGO MEDIANTE OTRO RECURSO DE DIFERENTE PROGRAMA

Archivos adjuntos

No tiene ningún archivo adjunto

Nota creada por: ELDER KEY HERNANDEZ OLVERA (RESIDENTE)

SILVERIO PEREZ GARZA (SUPERINTENDENTE). "Aceptada por vencimiento de plazo según acuerdo establecido en nota 1"

Número de Nota: 6 Fecha y Hora: 29/07/25, 12:36 PM

Tipo de nota: ACTIVIDADES DIARIAS.

Contenido

EL DÍA 16/06/2025 ELDER KEY HERNANDEZ OLVERA, EN RELACIÓN A LOS TRABAJOS OBJETO DE ESTE CONTRATO, QUE SE ENCUENTRAN EN LA ETAPA DE EJECUCIÓN Y SUPERVISIÓN, SUBETAPA GENERALES, RELATIVO AL TEMA ACTIVIDADES COTIDIANAS, EN ESPECÍFICO A: CONVENIO DE DIFERIMIENTO DE VIGENCIA, SE INFORMA LO SIGUIENTE: CON FECHA DE 16/06/24 LA CONTRATANTE Y LA CONTRATISTA CELEBRARON CONVENIO DE DIFERIMIENTO DE VIGENCIA DEL PRESENTE CONTRATO EN 25 DIAS NATURALES , QUEDANDO COMO NUEVAS FECHAS DE EJECUCION DE LOS TRABAJOS DEL 23 DE MAYO DEL 2025 AL 06 DE JULIO DEL 2025.

Archivos adjuntos

No tiene ningún archivo adjunto

Nota creada por: ELDER KEY HERNANDEZ OLVERA (RESIDENTE)

SILVERIO PEREZ GARZA (SUPERINTENDENTE). "Aceptada por vencimiento de plazo según acuerdo establecido en nota 1"

Número de Nota: 7 Fecha y Hora: 29/07/25, 12:39 PM

Tipo de nota: ACTIVIDADES DIARIAS.

Contenido

EL DÍA 01/07/2025 ELDER KEY HERNANDEZ OLVERA, EN RELACIÓN A LOS TRABAJOS OBJETO DE ESTE CONTRATO, QUE SE ENCUENTRAN EN LA ETAPA DE EJECUCIÓN Y SUPERVISIÓN, SUBETAPA GENERALES, RELATIVO AL TEMA ACTIVIDADES COTIDIANAS, EN ESPECÍFICO A: FUERTES LLUVIAS, SE INFORMA LO SIGUIENTE: SE PRESENTAN FUERTES LLUVIAS EN LA CIUDAD AFECTANDO EL DESARROLLO DE LA OBRA.

Archivos adjuntos

No tiene ningún archivo adjunto

Nota creada por: ELDER KEY HERNANDEZ OLVERA (RESIDENTE)

SILVERIO PEREZ GARZA (SUPERINTENDENTE). "Aceptada por vencimiento de plazo según acuerdo establecido en nota 1"

Número de Nota: 8 Fecha y Hora: 29/07/25, 12:43 PM

Tipo de nota: ACTIVIDADES DIARIAS.

Contenido

EL DÍA 02/07/2025 ELDER KEY HERNANDEZ OLVERA, EN RELACIÓN A LOS TRABAJOS OBJETO DE ESTE CONTRATO, QUE SE ENCUENTRAN EN LA ETAPA DE EJECUCIÓN Y SUPERVISIÓN, SUBETAPA GENERALES, RELATIVO AL TEMA ACTIVIDADES COTIDIANAS, EN ESPECÍFICO A: OFICIO DE SOLICITUD DE AMPLIACION DE PLAZO, SE INFORMA LO SIGUIENTE: EL CONTRATISTA SOLICITA MEDIANTE OFICIO CONVENIO DE AMPLIACION DE PLAZO POR LAS LLUVIAS PRESENTADAS LA SEMANA ANTERIO Y EN LA PRESENTE..

Archivos adjuntos

No tiene ningún archivo adjunto

Nota creada por: ELDER KEY HERNANDEZ OLVERA (RESIDENTE)

SILVERIO PEREZ GARZA (SUPERINTENDENTE). "Aceptada por vencimiento de plazo según acuerdo establecido en nota 1"

Número de Nota: 9 Fecha y Hora: 29/07/25, 12:49 PM

Tipo de nota: ACTIVIDADES DIARIAS.

Contenido

EL DÍA 03/07/2025 ELDER KEY HERNANDEZ OLVERA, EN RELACIÓN A LOS TRABAJOS OBJETO DE ESTE CONTRATO, QUE SE ENCUENTRAN EN LA ETAPA DE EJECUCIÓN Y SUPERVISIÓN, SUBETAPA GENERALES, RELATIVO AL TEMA ACTIVIDADES COTIDIANAS, EN ESPECÍFICO A: OFICIO DE SOLICITUD DE DIFERIMIENTO POR LLUVIAS, SE INFORMA LO SIGUIENTE: SE ANEXA EL OFICIO DE SOLICITUD DE DIFERIMIENTO DE PLAZO POR LLUVIAS.

Archivos adjuntos

OFICIO SOLICITUD BALLI.PDF

Nota creada por: ELDER KEY HERNANDEZ OLVERA (RESIDENTE)

SILVERIO PEREZ GARZA (SUPERINTENDENTE). "Aceptada por vencimiento de plazo según acuerdo establecido en nota 1"

Número de Nota: 10 Fecha y Hora: 29/07/25, 12:56 PM

Tipo de nota: ACTIVIDADES DIARIAS.

Contenido

EL DÍA 04/06/2025 ELDER KEY HERNANDEZ OLVERA, EN RELACIÓN A LOS TRABAJOS OBJETO DE ESTE CONTRATO, QUE SE ENCUENTRAN EN LA ETAPA DE EJECUCIÓN Y SUPERVISIÓN, SUBETAPA GENERALES, RELATIVO AL TEMA ACTIVIDADES COTIDIANAS, EN ESPECÍFICO A: CONVENIO ADICIONAL DE MOFDICICACION DE PLAZO, SE INFORMA LO SIGUIENTE: CON FECHA DE 4 DE JULIO DEL 2025 SE CELEBRA CONVENIO MODIFICATORIO DE AMPLIACION DE PLAZO DE 15 DIAS NATURALES, QUEDANDO LA NUEVA FECHA DE TERMINACION DE LOS TRABAJOS EL DIA 21 DE JULIO DEL 2025.

Complemento

SE ANEXA CONVENIO EN IMAGEN PDF

Archivos adjuntos

CONVENIO MODIFICATORIO 15.PDF

Nota creada por: ELDER KEY HERNANDEZ OLVERA (RESIDENTE)

SILVERIO PEREZ GARZA (SUPERINTENDENTE). "Aceptada por vencimiento de plazo según acuerdo establecido en nota 1"

Número de Nota: 11 Fecha y Hora: 29/07/25, 12:58 PM

Tipo de nota: ACTIVIDADES DIARIAS.

Contenido

EL DÍA 14/07/2025 ELDER KEY HERNANDEZ OLVERA, EN RELACIÓN A LOS TRABAJOS OBJETO DE ESTE CONTRATO, QUE SE ENCUENTRAN EN LA ETAPA DE EJECUCIÓN Y SUPERVISIÓN, SUBETAPA GENERALES, RELATIVO AL TEMA ACTIVIDADES COTIDIANAS, EN ESPECÍFICO A: FRESADO, SE INFORMA LO SIGUIENTE: SE REALIZAN TRABAJOS DE FRESADO DE CALLE PARA DEJAR UNIFORME EL AREA DONDE SE REALIZARA LA COLOCACION DE CARPETA..

Archivos adjuntos

No tiene ningún archivo adjunto

Nota creada por: ELDER KEY HERNANDEZ OLVERA (RESIDENTE)

SILVERIO PEREZ GARZA (SUPERINTENDENTE). "Aceptada por vencimiento de plazo según acuerdo establecido en nota 1"

Número de Nota: 12 Fecha y Hora: 29/07/25, 01:00 PM

Tipo de nota: ACTIVIDADES DIARIAS.

Contenido

EL DÍA 16/07/2025 ELDER KEY HERNANDEZ OLVERA, EN RELACIÓN A LOS TRABAJOS OBJETO DE ESTE CONTRATO, QUE SE ENCUENTRAN EN LA ETAPA DE EJECUCIÓN Y SUPERVISIÓN, SUBETAPA GENERALES, RELATIVO AL TEMA ACTIVIDADES COTIDIANAS, EN ESPECÍFICO A: COLOCACION DE CARPETA, SE INFORMA LO SIGUIENTE: REALIZAN TRABAJOS DE SUMINISTRO, COLOCACIÓN Y COMPACTACIÓN DE CARPETA ASFÁLTICA DE 5 CM DE ESPESOR, CON ASFALTO EKBESP PG 64-22, COMPACTADO AL 95 % INCLUYE: TRITURACION DE MATERIAL, RIEGO DE IMPREGNACIÓN CON EMULSIÓN ASFÁLTICA ECL-60 A RAZÓN DE 1.5 LTO/M² BARRIDO DE BASE IMPREGNADA A MANO, RIEGO DE LIGA CON EMULSIÓN ASFÁLTICA ECR-65 A RAZÓN DE 0.50 LTO/M², ACARREO DE CARPETA ASFÁLTICA AL LUGAR DE LA OBRAS CON AGREGADO MÁXIMO 1/2" Y PRUEBAS DE LABORATORIO..

Archivos adjuntos

No tiene ningún archivo adjunto

Nota creada por: ELDER KEY HERNANDEZ OLVERA (RESIDENTE)

SILVERIO PEREZ GARZA (SUPERINTENDENTE). "Aceptada por vencimiento de plazo según acuerdo establecido en nota 1"

Número de Nota: 13 Fecha y Hora: 29/07/25, 01:02 PM

Tipo de nota: ACTIVIDADES DIARIAS.

Contenido

EL DÍA 17/07/2025 ELDER KEY HERNANDEZ OLVERA, EN RELACIÓN A LOS TRABAJOS OBJETO DE ESTE CONTRATO, QUE SE ENCUENTRAN EN LA ETAPA DE EJECUCIÓN Y SUPERVISIÓN, SUBETAPA GENERALES, RELATIVO AL TEMA ACTIVIDADES COTIDIANAS, EN ESPECÍFICO A: NIVELACION DE POZOS DE VISITA, SE INFORMA LO SIGUIENTE: SE TRABAJA EN NIVELACIÓN DE POZOS DE VISITA, COLOCANDO TAPA Y BROCAL EXISTENTE, INCLUYE: CORTE DE 1.50 X1.50 MTS; CON CORTADORA DE PISO, RETIRO DE CARPETA, EXCAVACIÓN A MANO, SUMINISTRO Y COLOCACIÓN DE CONCRETO F'C=200 KG/CM2 DE 25 CM. DE ESPESOR, MALLA ELECTROSOLDADA 6/6-10/10, CARGA Y ACARREO DE MATERIAL PRODUCTO DE CORTE, DEMOLICIÓN Y EXCAVACIÓN, MANO DE OBRA, HERRAMIENTA Y EQUIPÓ NECESARIO..

Archivos adjuntos

No tiene ningún archivo adjunto

Nota creada por: ELDER KEY HERNANDEZ OLVERA (RESIDENTE)

SILVERIO PEREZ GARZA (SUPERINTENDENTE). "Aceptada por vencimiento de plazo según acuerdo establecido en nota 1"

Número de Nota: 14 Fecha y Hora: 29/07/25, 01:05 PM

Tipo de nota: ACTIVIDADES DIARIAS.

Contenido

EL DÍA 18/07/2025 ELDER KEY HERNANDEZ OLVERA, EN RELACIÓN A LOS TRABAJOS OBJETO DE ESTE CONTRATO, QUE SE ENCUENTRAN EN LA ETAPA DE EJECUCIÓN Y SUPERVISIÓN, SUBETAPA GENERALES, RELATIVO AL TEMA ACTIVIDADES COTIDIANAS, EN ESPECÍFICO A: LIMPIEZA DE OBRA, SE INFORMA LO SIGUIENTE: SE REALIZAN TRABAJOS DE LIMPIEZA DE OBRA, TERMINANDO CON ESTO LOS TRABAJOS CONTRATADOS POR LO QUE SE PROCEDERA AL CIERRE DE LA PRESENTE BITACORA DE OBRA..

Archivos adjuntos

No tiene ningún archivo adjunto

Nota creada por: ELDER KEY HERNANDEZ OLVERA (RESIDENTE)

SILVERIO PEREZ GARZA (SUPERINTENDENTE). "Aceptada por vencimiento de plazo según acuerdo establecido en nota 1"

*****El espacio sobrante de esta hoja se cancela según artículo 123, inciso IX del RLOPSRM publicado el 28 de julio de 2010.**

SOLMEX
GRUPO CONSTRUCTOR

GRUPO CONSTRUCTOR SOLMEX S. DE R.L. DE C.V.

H. MATAMOROS, TAMAULIPAS A LOS 21 DIAS DEL MES DE JULIO DEL 2025.

ING. FERNANDO REQUENA CHAVEZ
DIRECTOR DE OBRAS PUBLICAS
PRESENTE. –

EN RELACION A LA OBRA AMPARADA BAJO EL CONTRATO **No. MAT-OP-REVUPE-011/2024-25,** referente a los trabajos de **REHABILITACION DE PAVIMENTO ASFALTICO DE LA CALLE JOSÉ NICOLAS BALLI DE CALLE TEOTIHUACAN A CALLE JUANA JOSEFA GIRON, FRACC. FUNDADORES, DEL MUNICIPIO DE MATAMOROS, TAMAULIPAS.,** SOLICITAMOS LA REVISION Y AUTORIZACIÓN DE LA SIGUIENTE TARJETA DE ANALISIS DE PRECIOS EXTRAORDINARIOS, SIENDO ESTA POR EL SIGUIENTE VOLUMEN:

CLAVE	CONCEPTO	UNIDAD	VOLUMEN EXCEDENTE	PRECIO	TOTAL
EXT-17	Bacheo superficial por medios mecánicos con sulfato de calcio, con espesor promedio de 40 cm, incluye: Apertura de caja, excavación, corte, materiales, herramienta, equipo y mano de obra	**m2**	**252.78**	**$537.13**	**$135,777.33**
				TOTAL	**$135,777.33**

(Se anexa análisis de precios extraordinarios)

Agradezco la atención a la presente.

LIC. RUBEN LEAL HINOJOSA
ADMNISTRADOR UNICO
GRUPO CONSTRUCTOR SOLMEX, S. DE R.L. DE C.V.

SOLMEX
GRUPO CONSTRUCTOR

GRUPO CONSTRUCTOR SOLMEX, S. DE R.L. DE C.V.

R. AYUNTAMIENTO DE MATAMOROS
ADMINISTRACION 2024-2027
SECRETARIA DE DESARROLLO URBANO Y ECOLOGIA
DIRECCION DE OBRAS PUBLICAS

LICITACION POR INVITACION RESTRINGIDA No.: IO-87-171-828022997-N-31-2024
(MAT-OP-REVUPE-011/2024-25)
PLAZO : 45 DIAS.

OBRA: REHABILITACION DE PAVIMENTO ASFALTICO DE LA CALLE JOSÉ NICOLAS BALLI DE CALLE TEOTIHUACAN A CALLE JUANA JOSEFA GIRON, FRACC. FUNDADORES, DEL MUNICIPIO DE MATAMOROS, TAMAULIPAS.

APERTURA: 22/ABR/2025
INICIO: 28/ABR/2025
TERMINO: 11/JUN/2025
INICIO DIFERIDO: 23/MAY/2025
TERMINO DIFERIDO: 6/JUL/2025

ANÁLISIS DE PRECIOS EXTRORDINARIOS

Descripción

Clave: EXT-17

Bacheo superficial por medios mecanicos con sulfato de calcio, con espesor promedio de 40 cm. incluye: Apertura de caja, excavación, corte, materiales, herramienta, equipo y mano de obra

Unidad : m2
Cantidad : 1.00
P.U. : $ 537.13
Total : $ 537.13

C	Clave	Descripción	Unidad	Cantidad		Costo unitario		Total
Materiales								
	SULFATO	Sulfato suministrado por el municipio	m3	0.64000	$	280.00	$	179.20
Total de Materiales							**$**	**179.20**
Mano de Obra								
	AY ALBAÑIL	AYUDANTE DE ALBAÑIL	JOR	0.06087	$	731.22	$	44.51
	OF ALBAÑIL	OFICIAL ALBAÑIL	JOR	0.07806	$	843.50	$	65.84
	AY ALBAÑIL	AYUDANTE DE ALBAÑIL	JOR	0.06087	$	731.22	$	44.51
Total de Mano de Obra							**$**	**154.86**
Herramienta								
	030905	HERRAMIENTA MENOR	(%)mo	0.03000	$	154.86	$	4.65
Total de Herramienta							**$**	**4.65**
Equipo								
H	CBAILARINA	BAILARINA	hora	0.56094	$	98.05	$	55.00
H	CAMION VOL1	CAMION VOLTEO	hora	0.01237	$	510.24	$	6.31
H	CORTADORA	Cortadora De Concreto 9.5 Hp Vekcer Cv160k9	hora	0.01000	$	106.51	$	1.07
H	RETROEXCA\	RETROEXCAVADORA	hora	0.01000	$	782.39	$	7.82
Total de Equipo							**$**	**70.20**

Costo Directo	**$**	**408.91**
Indirectos (8.75%)	**$**	**35.78**
Indirectos de Campo (10.13%)	**$**	**41.42**
Subtotal	**$**	**486.11**
Financiamiento (0.81%)	**$**	**3.94**
Subtotal	**$**	**490.05**
Utilidad (9.19%)	**$**	**45.04**
Subtotal	**$**	**535.09**
Cargos Adicionales (0.50%)	**$**	**2.04**
Subtotal	**$**	**537.13**
Precio Unitario	**$**	**537.13**

**** QUINIENTOS TREINTA Y SIETE PESOS 13/100 M.N. ****

LIC. RUBEN LEAL HINOJOSA
APODERADO LEGAL

H. MATAMOROS, TAMAULIPAS A 22 DE JULIO DEL 2025

GRUPO CONSTRUCTOR SOLMEX, S. DE R.L. DE C.V.
LIC. RUBEN LEAL HINOJOSA
Presente.-

En relación a la obra denominada REHABILITACIÓN DE PAVIMENTO ASFÁLTICO DE LA CALLE JOSÉ NICOLAS BALLI DE CALLE TEOTIHUACAN A CALLE JUANA JOSEFA GIRÓN, FRACC. FUNDADORES, DEL MUNICIPIO DE MATAMOROS TAMAULIPAS al amparo del contrato de Obra Pública No.MAT-OP-REVUPE-011/2024-25 y de acuerdo a su oficio de solicitud del 21 de JULIO del 2025, para la revisión y autorización de Precios unitarios fuera de catálogo de conceptos, se le informa que de acuerdo a revisión hecha por esta Dirección de Obras Publicas se le autoriza los precios unitarios extraordinarios listados a continuación, los cuales son necesarios para la correcta operacion y funcionamiento de la obra por lo que se autorizan para que sean considerados en la estimación correspondiente.

Atentamente

ING FERNANDO REQUENA CHAVEZ
Director de Obras Publicas

c.c.p. archivo

SOLMEX
GRUPO CONSTRUCTOR

GRUPO CONSTRUCTOR SOLMEX S. DE R.L. DE C.V.

H. MATAMOROS, TAMAULIPAS A LOS 21 DIAS DEL MES DE JULIO DEL 2025.

ING. FERNANDO REQUENA CHAVEZ
DIRECTOR DE OBRAS PUBLICAS
PRESENTE. –

EN RELACION A LA OBRA AMPARADA BAJO EL CONTRATO **No. MAT-OP-REVUPE-011/2024-25,** referente a los trabajos de **REHABILITACION DE PAVIMENTO ASFALTICO DE LA CALLE JOSÉ NICOLAS BALLI DE CALLE TEOTIHUACAN A CALLE JUANA JOSEFA GIRON, FRACC. FUNDADORES, DEL MUNICIPIO DE MATAMOROS, TAMAULIPAS.,** SOLICITAMOS LA REVISION Y AUTORIZACIÓN DE LOS SIGUIENTES VOLUMENES EXCEDENTES:

CLAVE	CONCEPTO	UNIDAD	VOLUMEN EXCEDENTE	PRECIO	TOTAL
EXT-17	Bacheo superficial por medios mecánicos con sulfato de calcio, con espesor promedio de 40 cm, incluye: Apertura de caja, excavación, corte, materiales, herramienta, equipo y mano de obra	**m2**	**252.78**	**$537.13**	**$135,777.33**
				TOTAL	**$135,777.33**

Agradezco la atención a la presente.

LIC. RUBEN LEAL HINOJOSA
ADMNISTRADOR UNICO
GRUPO CONSTRUCTOR SOLMEX, S. DE R.L. DE C.V.

Dirección de
Obras Públicas
GOBIERNO MUNICIPAL DE MATAMOROS

H. MATAMOROS, TAMAULIPAS A 22 DE JULIO DEL 2025

GRUPO CONSTRUCTOR SOLMEX, S. DE R.L. DE C.V.
LIC. RUBEN LEAL HINOJOSA
Presente.-

En relación a la obra denominada REHABILITACIÓN DE PAVIMENTO ASFÁLTICO DE LA CALLE JOSÉ NICOLAS BALLI DE CALLE TEOTIHUACAN A CALLE JUANA JOSEFA GIRÓN, FRACC. FUNDADORES, DEL MUNICIPIO DE MATAMOROS TAMAULIPAS al amparo del contrato de Obra Pública No.MAT-OP-REVUPE-011/2024-25, hago de su conocimiento que esta Direccion a mi cargo autoriza los Volumenes de Obra Excedentes inscritos en la Orden de Actualizacion incluida en la Estimacion No 3 Finiquito del Referido Contrato para su tramite y pago

Atentamente

ING FERNANDO REQUENA CHAVEZ
Director de Obras Publicas

c.c.p. archivo

Matamoros Avanza