Gobierno Municipal de MATAMOROS 2024 | 2027

PRESIDENCIA MUNICIPAL
H. MATAMOROS TAMAULIPAS
SECRETARIA DE DESARROLLO URBANO
DIRECCION DE OBRAS PUBLICAS

Secretaría de Desarrollo Urbano
GOBIERNO MUNICIPAL DE MATAMOROS

EXPEDIENTE TECNICO

OBRA No. MAT-OP-FAISMUN-010/2026

I.- DATOS GENERALES:

NOMBRE DEL PROYECTO: **REHABILITACION DE RED DE DRENAJE SANITARIO EN LA CALLE FELIX ROMERO ENTRE IGNACIO SIERRA Y PONCIANO ARRIAGA**

MUNICIPIO: **MATAMOROS**

LOCALIDAD: **DE LA COLONIA SECCION 16, EN EL MUNICIPIO DE MATAMOROS, TAMAULIPAS**

PROGRAMA: **SD ALCANTARILLADO**

SUBPROGRAMA: **02 CONSTRUCCION**

DEPENDENCIA EJECUTORA: **R. AYUNTAMIENTO DE MATAMOROS TAM.**

II.- TIPO DE OBRA:

NUEVA (**X**) EN PROCESO ( ) AMPLIACIÓN ( ) REHABILITACIÓN ( ) COMPLEMENTARIA ( )

III.- DESCRIPCION DEL PROYECTO: TRAZO Y CORTE CON CORTADORA DE PAV HIDR., RUPT Y DEM DE PAV HIDR, CONSTRUCCION DE SUBBASE DE SULF DE CALCION DE 30 CM DE ESP, EXCAVACION EN ZANJAS, RELLENO DE ZANJAS, SUM DE TUBERIA PVC SANITARIOS DE 300 MM (12") DE DIAM, SUM Y COLOC DE MANGA DE EMPOTRALIMPIEZA Y DESALZOLVE EN INTERIOR DE POZO DE VISITA DE TIPO COMUN, REPOSICION DE DESCARGA SANITARIA, REPOSICION DE TOMA DOMICILIARIO, SUMINISTRO Y COLOCACION DE ANUNCIO INFORMATIVO, SUM Y COLOC DE PLACA INFORMATIVA

IV.- COSTO TOTAL DE LA OBRA O ACCION: **$ 1,320,259.88 (PESOS)**

V.- ESTRUCTURA FINANCIERA (PESOS):

FEDERAL	$	
ESTATAL	$	
MUNICIPAL	$	

VI.- RECURSOS LIBERADOS:

1ª MINISTRACION	$		FECHA	
2ª MINISTRACION	$		FECHA	
3ª MINISTRACION	$		FECHA	
TOTAL	**$**			

VII.- NUMERO DE BENEFICIARIOS: 140 habitantes

VIII.- UNIDAD DE MEDIDA: **ML** **TOTALES DEL PROYECTO:** **147.30**

IX.- FECHA DE INICIO: **19 DE JUNIO DE 2026** **FECHA DE TERMINACIÓN:** **16 DE OCTUBRE DE 2026**

X.- AVANCE FISICO A ALCANZAR AL 31-XII-2026: 100 %

XI.- NUMERO DE JORNALES A GENERAR EN 2026:

XII.- MODALIDAD DE ADJUDICACIÓN:

Gobierno Municipal de MATAMOROS 2024 | 2027

PRESIDENCIA MUNICIPAL
H. MATAMOROS TAMAULIPAS
SECRETARIA DE DESARROLLO URBANO
DIRECCION DE OBRAS PUBLICAS

Secretaría de Desarrollo Urbano
GOBIERNO MUNICIPAL DE MATAMOROS

FACTIBILIDAD DE USO DE SUELO

No. De Obra: **MAT-OP-FAISMUN-010/2026**

POR ESTE CONDUCTO SE LE EXPIDE CONSTANCIA DE USO DE SUELO PARA UN PREDIO UBICADO EN: LA(S) CALLE(S) **REHABILITACION DE RED DE DRENAJE SANITARIO, EN LA CALLE FELIX ROMERO ENTRE IGNACIO SIERRA Y PONCIANO ARRIAGA DE LA COLONIA SECCION 16, EN EL MUNICIPIO DE MATAMOROS, TAMAULIPAS,** AL RESPECTO LE COMUNICO LO SIGUIENTE

CONSIDERANDO:

1.- QUE EL PREDIO DESCRITO ESTA UBICADO EN **(HA) HABITACIONAL DENSIDAD ALTA,** SEGÚN EL PLANO DE ZONIFICACION SECUNDARIA DEL PROGRAMA MUNICIPAL DE ORDENAMIENTO TERRITORIAL Y DESARROLLO URBANO DE MATAMOROS, TAMAULIPAS VIGENTE.

2.- QUE DICHA OBRA ESTA DESTINADO PARA **USO DE VIALIDAD**

POR LO ANTERIOR, LA SECRETARIA DE DESARROLLO URBANO A TRAVES DE LA DIRECCION DE PROYECTOS Y CONTROL URBANO, EXPIDE LA PRESENTE CONSTANCIA DE USO DE SUELO PARA UNICAMENTE LA **REHABILITACION DE RED DE DRENAJE SANITARIO**

ATENTAMENTE

PRESIDENCIA MUNICIPAL H. MATAMOROS, TAM. ESTADOS UNIDOS MEXICANOS
DIRECCIÓN DE PROYECTOS Y CONTROL URBANO 2024 - 2027

ARQ. EVERARDO HECTOR RIESTRA GARCIA
DIRECTOR DE PROYECTOS Y CONTROL URBANO

PRESIDENCIA MUNICIPAL H. MATAMOROS, TAM. ESTADOS UNIDOS MEXICANOS
SECRETARIA DE DESARROLLO URBANO 2024 - 2027

ARQ. ALFONSO TREVIÑO ROBLES
SECRETARIO DE DESARROLLO URBANO

Gobierno Municipal de MATAMOROS 2024 - 2027

PRESIDENCIA MUNICIPAL
H. MATAMOROS TAMAULIPAS
SECRETARIA DE MEDIO AMBIENTE
Y DESARROLLO SOSTENIBLE

Secretaría de Medio Ambiente y Desarrollo Sostenible 2024 - 2027

DIRECCION DE PROTECCION AMBIENTAL, GESTION Y ORDENAMIENTO ECOLOGICO DEL TERRITORIO

OPINION TECNICA AMBIENTAL

No. Obra **MAT-OP-FAISMUN-010/2026**

OBJETIVO.-

REHABILITACION DE RED DE DRENAJE SANITARIO, EN LA CALLE FELIX ROMERO ENTRE IGNACIO SIERRA Y PONCIANO ARRIAGA DE LA COLONIA SECCION 16, EN EL MUNICIPIO DE MATAMOROS, TAMAULIPAS, CUYAS METAS SON **147.30 ML**.

ACUERDOS

LA SECRETARIA DE MEDIO AMBIENTE Y DESARROLLO SOSTENIBLE NO ENCONTRO NINGUN IMPEDIMENTO TECNICO O AMBIENTAL PARA QUE SE REALICE EL PROYECTO DE **REHABILITACION DE RED DE DRENAJE SANITARIO** POR LO QUE SE DICTA EL SIGUIENTE:

EN LA CALLE FELIX ROMERO ENTRE IGNACIO SIERRA Y PONCIANO ARRIAGA DE LA COLONIA SECCION 16, EN EL MUNICIPIO DE MATAMOROS, TAMAULIPAS, BAJO LAS:

INDICACIONES

LA **REHABILITACION DE RED DE DRENAJE SANITARIO** SE SUJETARA A LAS REGLAMENTACIONES AMBIENTALES VIGENTES EN QUE SE INCURRAN SEGUN SU RUBRO DE COMPETENCIAS POR LAS ACTIVIDADES DEL CITADO PROYECTO.

TERMINOS

SE EMITE LA PRESENTE OPINION TECNICA AMBIENTAL CON FUNDAMENTO EN LO QUE DISPONE EL ARTICULO 34 FRACCION XX DEL REGLAMENTO DE LA ADMINISTRACION PUBLICA DEL MUNICIPIO DE MATAMOROS, TAMAULIPAS Y 8 DEL REGLAMENTO DE EQUILIBRIO ECOLOGICO Y PROTECCION AL AMBIENTE DE MATAMOROS, TAMAULIPAS; LA PRESENTE NO CONSTITUYE UNA AUTORIZACION.

PRESIDENCIA MUNICIPAL H. MATAMOROS, TAM. ESTADOS UNIDOS MEXICANOS

SECRETARÍA DE MEDIO AMBIENTE
Y DESARROLLO SOSTENIBLE
2024 - 2027

ARQ. ALBERTO SIMONE GARCIA
SECRETARIO MEDIO AMBIENTE Y DESARROLLO SOSTENIBLE

Gobierno Municipal de MATAMOROS 2024 | 2027

PRESIDENCIA MUNICIPAL
H. MATAMOROS TAMAULIPAS
SECRETARIA DE DESARROLLO URBANO
DIRECCION DE OBRAS PUBLICAS

Secretaría de Desarrollo Urbano
GOBIERNO MUNICIPAL DE MATAMOROS

VALIDACIÓN O DICTAMEN DE FACTIBILIDAD ECONOMICA

No. de Obra. **MAT-OP-FAISMUN-010/2026**

LOS ABAJO FIRMANTES, HACEN CONSTAR QUE EL PRESENTE PROYECTO DE **REHABILITACION DE RED DE DRENAJE SANITARIO EN LA CALLE FELIX ROMERO ENTRE IGNACIO SIERRA Y PONCIANO ARRIAGA DE LA COLONIA SECCION 16, EN EL MUNICIPIO DE MATAMOROS, TAMAULIPAS** CUMPLE CON LOS OBJETIVOS DEL PROGRAMA DEL FONDO DE : **FAISMUN RAMO 033** Y ES DE FACTIBILIDAD ECONÓMICA, POR SER UNA OBRA ÚNICA E INDEPENDIENTE PARA SU FUNCIONAMIENTO, ASI COMO POR LA CONGRUENCIA DE SU COSTO, TRAYECTORIA DEL PRECIO DE LOS INSUMOS, SU CALENDARIO DE INVERSIONES, PLAZO DE EJECUCION, COSTOS DE OPERACIÓN Y MANTENIMIENTO Y NO REPRESENTAR NINGUN RIESGO ASOCIADO A SU EJECUCION Y OPERACIÓN DEL PROGRAMA O PROYECTO QUE PUEDA AFECTAR SU VIABILIDAD Y SU RELACION CON LAS METAS DE BENEFICIO SOCIAL, POR LO QUE ES VIABLE SU EJECUCION, YA QUE DISPONE DE TODOS LOS SERVICIOS, COMPROMETIENDOSE LAS MISMAS A PROPORCIONAR LA SUPERVISION Y ASISTENCIA TECNICA NECESARIA DURANTE EL PROCESO CONSTRUCTIVO

PRESIDENCIA MUNICIPAL H. MATAMOROS, TAM. OBRAS PÚBLICAS 2024-2027

ING. FERNANDO REQUENA CHAVEZ
DIRECTOR DE OBRAS PUBLICAS

Gobierno Municipal de MATAMOROS 2024 | 2027

PRESIDENCIA MUNICIPAL
H. MATAMOROS TAMAULIPAS
SECRETARIA DE DESARROLLO URBANO
DIRECCION DE OBRAS PUBLICAS

Secretaría de Desarrollo Urbano
GOBIERNO MUNICIPAL DE MATAMOROS

VALIDACIÓN O DICTAMEN DE FACTIBILIDAD TECNICA

No. de Obra. **MAT-OP-FAISMUN-010/2026**

LOS ABAJO FIRMANTES, HACEN CONSTAR QUE EL PRESENTE PROYECTO DE **REHABILITACION DE RED DE DRENAJE SANITARIO EN LA CALLE FELIX ROMERO ENTRE IGNACIO SIERRA Y PONCIANO ARRIAGA DE LA COLONIA SECCION 16, EN EL MUNICIPIO DE MATAMOROS, TAMAULIPAS** CUMPLE CON LOS REQUISITOS Y NORMAS TÉCNICAS ESTABLECIDAS POR LA DEPENDENCIA NORMATIVA, POR LO QUE ES VIABLE SU EJECUCIÓN. YA QUE DISPONE DE TODOS LOS SERVICIOS. COMPROMETIENDOSE LAS MISMAS A PROPORCIONAR LA SUPERVISIÓN Y ASISTENCIA TÉCNICA NECESARIA DURANTE EL PROCESO CONSTRUCTIVO.

PRESIDENCIA MUNICIPAL ESTADOS UNIDOS MEXICANOS H. MATAMOROS, TAM.
OBRAS PÚBLICAS 2024-2027

ING. FERNANDO REQUENA CHAVEZ
DIRECTOR DE OBRAS PUBLICAS

Gobierno Municipal de MATAMOROS 2024 | 2027

PRESIDENCIA MUNICIPAL
H. MATAMOROS TAMAULIPAS
SECRETARIA DE DESARROLLO URBANO
DIRECCION DE OBRAS PUBLICAS

Secretaría de Desarrollo Urbano
GOBIERNO MUNICIPAL DE MATAMOROS

MICROLOCALIZACION



MAT-OP-FAISMUN-010/2026

OBRA: **REHABILITACION DE RED DE DRENAJE SANITARIO EN LA CALLE FELIX ROMERO ENTRE IGNACIO SIERRA Y PONCIANO ARRIAGA DE LA COLONIA SECCION 16, EN EL MUNICIPIO DE MATAMOROS, TAMAULIPAS**

GEOREFERENCIACION: **25.83437, -97.52358**

Gobierno Municipal de MATAMOROS 2024 | 2027

PRESIDENCIA MUNICIPAL
H. MATAMOROS TAMAULIPAS
SECRETARIA DE DESARROLLO URBANO
DIRECCION DE OBRAS PUBLICAS

Secretaría de Desarrollo Urbano
GOBIERNO MUNICIPAL DE MATAMOROS

MACROLOCALIZACION

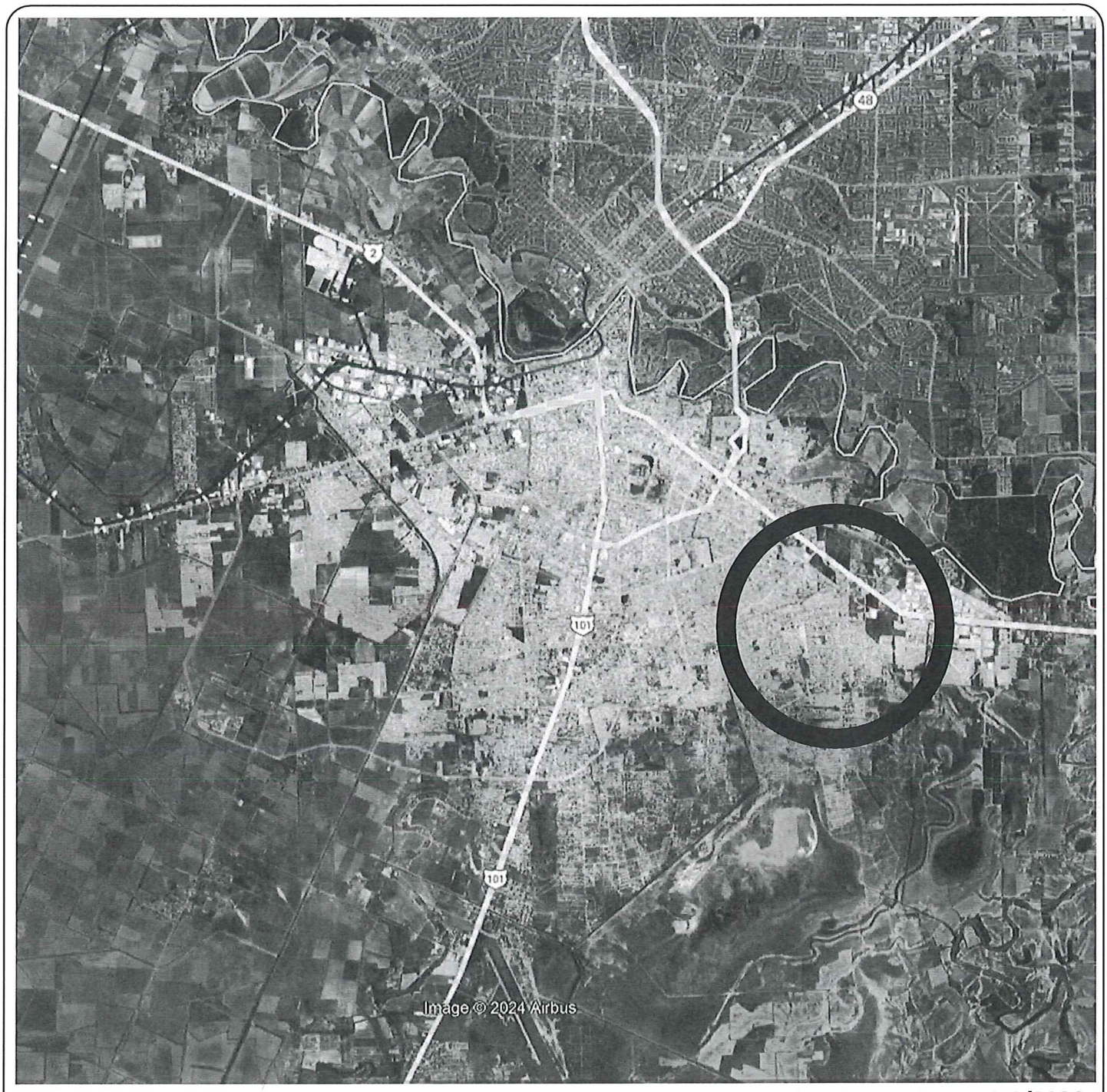

MAT-OP-FAISMUN-010/2026

REHABILITACION DE RED DE DRENAJE SANITARIO, EN LA CALLE FELIX ROMERO ENTRE IGNACIO SIERRA Y PONCIANO ARRIAGA DE LA COLONIA SECCION 16, EN EL MUNICIPIO DE MATAMOROS, TAMAULIPAS