Gobierno Municipal de MATAMOROS 2024 - 2027

CONTRATO:	MAT-OP-OD-002/2026	ESTIMACIÓN:	1 (UNO)
PROGRAMA:	OBRA DIRECTA	PERIODO: DEL	23-abr-2026 AL 22-may-2026
OBRA:	PAVIMENTACION ASFALTICA EN LA CALLE FUENTES DE ALMA DE AVENIDA REVOLUCION A AVENIDA INDEPENDENCIA DE LA COLONIA CIUDAD INDUSTRIAL EN EL MUNICIPIO DE MATAMOROS TAMAULIPAS	FECHA:	22 de mayo de 2026
UBICACIÓN:	CALLE FUENTES DE ALMA COL. CD INDUSTRIAL	HOJA: 1	DE: 1
CONTRATISTA:	PROYECTOS DE CONSTRUCCION Y URBANIZACION ALPE S.A. DE C.V.		

R.F.C.	C.M.I.C.	I.M.S.S.		BUENO POR $
PCU240403FQA	S/N	D4246392101		3,948,919.43

RECIBIMOS DE: MUNICIPIO DE MATAMOROS

LA CANTIDAD DE $ **3,910,928.11** (TRES MILLONES NOVECIENTOS DIEZ MIL NOVECIENTOS VEINTI OCHO PESOS 11/100 M.N.)

POR CONCEPTO DE : **ESTIMACION No** 1 (UNO)

ESTADO DE CUENTA

IMPORTE DEL CONTRATO:	$	4,010,796.36				
PAGOS ANTERIORES:	$	0.00				
POR EJERCER:	$	4,010,796.36			$	4,010,796.36
IMPORTE DE ESTA ESTIMACION:	$	3,404,240.89				
DEDUCTIVAS:	$					
SUB TOTAL:	$	3,404,240.89				
16% I.V.A.:	$	544,678.54				
SUB TOTAL:	$	3,948,919.43	$	3,948,919.43	$	3,948,919.43
DEDUCCIONES Y RETENCIONES:						
ANTICIPOS:	$	0.00				
3‰ I.C.I.C	$	10,212.72				
2‰ D.I.F.	$	6,808.48				
1‰ ORGANO FIZCALIZACION ESTATAL	$	3,948.92				
5% INSPECCION, VIGILANCIA Y CONTROL:	$	17,021.20				
SUB TOTAL:	$	37,991.32	$	37,991.32		
NETO APAGAR:	$	**3,910,928.11**	$	**3,910,928.11**		
NUEVO SALDO PENDIENTE POR LIQUIDAR:	$				$	61,876.93

CONTRATISTA	REVISÓ	REVISÓ	AUTORIZO
PROYECTOS DE CONSTRUCCION Y URBANIZACION ALPE S.A. DE C.V.	ING. JOSE RAMSES GONZALEZ CANTU JEFE DE DEPTO. DE SUPERVISION	ING. MARCO ANTONIO RAMIREZ SILVA ADMISITRADOR DE PROGRAMA	ING. FERNANDO REQUENA CHAVEZ DIRECTOR DE OBRAS PUBLICAS

Gobierno Municipal de MATAMOROS 2024 | 2027

CONTRATO:	MAT-OP-OD-002/2026	**ESTIMACIÓN:**	1 (UNO)
PROGRAMA:	OBRA DIRECTA	**PERIODO:** del	23-abr-2026 al 22-may-2026
OBRA:	PAVIMENTACION ASFALTICA EN LA CALLE FUENTES DE ALMA DE AVENIDA REVOLUCION A AVENIDA INDEPENDENCIA DE LA COLONIA CIUDAD INDUSTRIAL EN EL MUNICIPIO DE MATAMOROS TAMAULIPAS	**FECHA:**	22 de mayo de 2026
UBICACIÓN:	CALLE FUENTES DE ALMA COL. CD INDUSTRIAL	**HOJA:** 1	**DE:** 2
CONTRATISTA:	PROYECTOS DE CONSTRUCCION Y URBANIZACION ALPE S.A. DE C.V.		

ESTIMACIÓN

CLAVE	CONCEPTO	UNIDAD	P.U.	VOLUMEN					IMPORTE DE ESTIMACION
				PRESUPUESTO	ACUM. ANTERIOR	PRESENTE	ACUMULADO	EXCEDENTE	
P.01	Trazo y nivelacion	m2	$ 26.75	2,844.24	0.00	2,855.18	2,855.18	10.94	76,376.07
P.02	Excavacion en apertura de caja de material "A" y/o "B" de 0.40mts.	m3	$ 112.62	983.63	0.00	885.12	885.12		99,682.21
P.03	Carga y acarreo de material producto de excavacion a limites de la ciudad	m3	$ 268.10	1,278.72	0.00	1,150.64	1,150.64		308,486.58
P.04	Tratamiento de terracerías estabilizado con cal al 2% de su PVSM a nivel subrasante incluye: escarificado, acamellonado, homogenizado y compactado al 95 % proctor std. de 15 cm de espesor, agua y pruebas de laboratorio	m2	$ 114.82	2,810.38	0.00	2,855.18	2,855.18	44.80	327,831.77
P.05	Suministro y colocación de toma domiciliaria de agua potable de 1/2" de 9.00 ml en terracería, incluye: excavacion, relleno con material producto de excavacion, manguera de polietileno color azul (PEXa) municipex de la linea REHAU de 1/2" Ø, llave de banqueta de 1/2" de bronce, llave de insercion de 1/2" de bronce, abrazadera de bronce de 4" x 1/2", tornillos de bronce y tubo pvc de 4" con tapon macho, conexion a red existente, materiales, mano de obra, herramienta y equipo.	Pza	$ 6,965.42	0.00	0.00	0.00	0.00		
P.06	Construcción de descarga domiciliaria en terracería de 6.00 ml. Incluye: tubo pvc alcantarillado serie 20 de 6" Ø, yee de 8"x6", codo de 6" x 45°, excavacion, relleno con material producto de excavacion, conexion a red existente de 8" de diametro,preparacion con dos codos de 6"x45° y yee de 6" para conexion interna y para sondeo de banqueta con tubo de 6" con tapon macho, materiales, mano de obra, herramienta y equipo.	Pza	$ 13,121.65	0.00	0.00	0.00	0.00		
P.07	Guarnición de concreto hidráulico F'c= 150 kg/cm² de 15x30x45 cms. incluye: Excavación, cimbrado, colado y relleno en respaldo de guarnición a mano con material producto de excavación tipo "L".	ml	$ 945.29	0.00	0.00	0.00	0.00		
P.08	Construcción de sub-base de sulfato de calcio de 35 cm de espesor incluye: suministro, acarreo descopetado, tendido, homogenizado y compactado al 95% proctor std. y pruebas de laboratorio.	m3	$ 771.63	983.63	0.00	999.33	999.33	15.70	771,113.01
P.10	Suministro, colocación y compactación de carpeta asfáltica de 5 cm de espesor, con asfalto EKBESP PG 64-22, compactado al 95 % incluye: Trituracion de material, Riego de impregnación con emulsión asfáltica ECL-60 a razón de 1.5 lto/m² barrido de base impregnada a mano, riego de liga con emulsión asfáltica ECR-65 a razón de 0.50 lto/m², acarreo de carpeta asfáltica al lugar de la obras con agregado máximo 1/2" y pruebas de laboratorio.	m2	$ 630.19	2,844.24	0.00	2,889.21	2,889.21	44.97	1,820,751.25
P.11	Nivelación de pozo de visita, colocando tapa y brocal existente, incluye: corte de 1.50 x1.50 mts; con cortadora de piso, retiro de carpeta, excavación a mano, suministro y colocación de concreto f'c=200 kg/cm2 de 25 cm. de espesor, malla electrosoldada 6/6-10/10, carga, acarreo de material producto de corte, demolición, excavación, mano de obra, herramienta y equipo necesario.	Pza	$ 7,764.38	4.00	0.00	0.00	0.00		
P.14	Suministro y colocación de anuncio informativo de 0.90 m de altura por 1.20 m de ancho, de obra a base de perfil PTR de 2" calibre 18, en bastidor y postes, lamina galvanizada cal 20 letrero con rotulación digital, impresión a tinta látex durabilidad de 3 años al sol, con laminado UV para que sea antigrafiti, vinil 3M, anclaje a piso con concreto F'c=150 kg/cm2 a una profundidad de 0.80 m. incluye: materiales, acarreos, pozo de 0.80 x 0.25 cm de diámetro, herramienta y mano de obra.	Pza	$ 6,256.23	1.00	0.00	0.00	0.00		
								ESTA HOJA $	**3,404,240.89**
								ACUMULADO $	**3,404,240.89**

CONTRATISTA :	SUPERVISO:	REVISO :	REVISO :
PROYECTOS DE CONSTRUCCION Y URBANIZACION ALPE S.A. DE C.V.	ING. EDGAR ADRIAN PAREDES RAMIREZ SUPERVISOR DE OBRA	ING. JOSE RAMSES GONZALEZ CANTU JEFE DE DEPTO. DE SUPERVISION	ING. MARCO ANTONIO RAMIREZ SILVA ADMISITRADOR DE PROGRAMA

Gobierno Municipal de MATAMOROS 2024 - 2027

CONTRATO:	MAT-OP-OD-002/2026	**ESTIMACIÓN:**	1 (UNO)
PROGRAMA:	OBRA DIRECTA	**PERIODO:** del	23-abr-2026 al 22-may-2026
OBRA:	PAVIMENTACION ASFALTICA EN LA CALLE FUENTES DE ALMA DE AVENIDA REVOLUCION A AVENIDA INDEPENDENCIA DE LA COLONIA CIUDAD INDUSTRIAL EN EL MUNICIPIO DE MATAMOROS TAMAULIPAS	**FECHA:**	22 de mayo de 2026
UBICACIÓN:	CALLE FUENTES DE ALMA COL. CD INDUSTRIAL 2	**HOJA:**	**DE:**
CONTRATISTA:	PROYECTOS DE CONSTRUCCION Y URBANIZACION ALPE S.A. DE C.V.		

ESTIMACIÓN

CLAVE	CONCEPTO	UNIDAD	P.U.	VOLUMEN					IMPORTE DE ESTIMACION
				PRESUPUESTO	ACUM. ANTERIOR	PRESENTE	ACUMULADO	EXCEDENTE	
P.15	Suministro e instalacion de señal de 0.61x0.61 mts. Marca Semex o similar, en lamina galvanizada calibre 16 en poste PTR de 2"x2"x3.50 mts., en acabado reflejante grado ingeniería, para ALTO, con nomenclatura de las calles formada por 2 laminas de 20x90 cms. fabricada en lamina galvanizada cal. 16 en acabado material reflejante grado ingeniería color blanco y leyendas recortadas en varios colores por computadora, incluye: tornillería galvanizada, materiales, mano de obra, herramienta y equipo.	Pza	$ 8,243.40	2.00	0.00	0.00	0.00		
P.16	Suministro e instalacion de señal de 0.61x0.61 mts marca Semex o similiar, en lamina galvanizada calibre 16 en poste PTR de 2"x2"x3.50 mts., en acabado reflejante grado ingeniería, para MÁXIMA VELOCIDAD 20 Km/Hr, incluye: tornillería galvanizada, materiales, mano de obra, herramienta y equipo.	Pza	$ 5,142.02	0.00	0.00	0.00	0.00		
					-				
								ESTA HOJA $	0.00
								ACUMULADO $	3,404,240.89
								ESTA ESTIMACION $	3,404,240.89

CONTRATISTA :	SUPERVISO:	REVISO :	REVISO :
PROYECTOS DE CONSTRUCCION Y URBANIZACION ALPE S.A. DE C.V.	ING. EDGAR ADRIAN PAREDES RAMIREZ SUPERVISOR DE OBRA	ING. JOSE RAMSES GONZALEZ CANTU JEFE DE DEPTO. DE SUPERVISION	ING. MARCO ANTONIO RAMIREZ SILVA ADMISITRADOR DE PROGRAMA

Gobierno Municipal de MATAMOROS 2024 - 2027

CONTRATO:	MAT-OP-OD-002/2026	ESTIMACIÓN:	1 (UNO)
PROGRAMA:	OBRA DIRECTA	PERIODO: del	23-abr-2026 al 22-may-2026
OBRA:	PAVIMENTACION ASFALTICA EN LA CALLE FUENTES DE ALMA DE AVENIDA REVOLUCION A AVENIDA INDEPENDENCIA DE LA COLONIA CIUDAD INDUSTRIAL EN EL MUNICIPIO DE MATAMOROS TAMAULIPAS	FECHA:	22 de mayo de 2026
UBICACIÓN:	CALLE FUENTES DE ALMA COL. CD INDUSTRIAL	HOJA: 1	DE: 2
CONTRATISTA:	PROYECTOS DE CONSTRUCCION Y URBANIZACION ALPE S.A. DE C.V.		

NÚMEROS GENERADORES

CLAVE	CONCEPTO	LOCALIZACION EJE	LOCALIZACION TRAMO	LARGO	ANCHO	ALTO Y/O PESO	UNIDAD	CANTIDAD	ESTE VOLUMEN	VOLUMEN ACUMULADO	% AVANCES
0	0										
P.01	Trazo y nivelacion		0 - 60m	60.00	8.45		m2	1.00	506.70		
			60 - 120 m	60.00	8.38		m2	1.00	502.50		
			120 - 180 m	60.00	8.40		m2	1.00	504.00		
			180 - 240 m	60.00	8.40		m2	1.00	504.00		
			240 - 300 m	60.00	8.38		m2	1.00	502.50		
			300 - 340.25	40.25	8.34		m2	1.00	335.48		
								TOTAL =	**2,855.18**	2,855.18	100.00%
P.02	Excavacion en apertura de caja de material "A" y/o "B" de 0.40mts.		0 - 60m	60.00	8.45	0.31	m3	1.00	157.08		
			60 - 120 m	60.00	8.38	0.31	m3	1.00	155.78		
			120 - 180 m	60.00	8.40	0.31	m3	1.00	156.24		
			180 - 240 m	60.00	8.40	0.31	m3	1.00	156.24		
			240 - 300 m	60.00	8.38	0.31	m3	1.00	155.78		
			300 - 340.25 m	40.25	8.34	0.31	m3	1.00	104.00		
								TOTAL =	**885.12**	885.12	89.99%
P.03	Carga y acarreo de material producto de excavacion a limites de la ciudad		0 - 60m	60.00	8.45	0.31	m3	1.30	204.20		
			60 - 120 m	60.00	8.38	0.31	m3	1.30	202.51		
			120 - 180 m	60.00	8.40	0.31	m3	1.30	203.11		
			180 - 240 m	60.00	8.40	0.31	m3	1.30	203.11		
			240 - 300 m	60.00	8.38	0.31	m3	1.30	202.51		
			300 - 340.25 m	40.25	8.34	0.31	m3	1.30	135.20		
								TOTAL =	**1,150.64**	1,150.64	89.98%

CONTRATISTA :	SUPERVISO:	REVISO:
PROYECTOS DE CONSTRUCCION Y URBANIZACION ALPE S.A. DE C.V.	ING. EDGAR ADRIAN PAREDES RAMIREZ SUPERVISOR DE OBRA	ING. JOSE RAMSES GONZALEZ CANTU JEFE DE DEPTO. DE SUPERVISION

Gobierno Municipal de MATAMOROS 2024 - 2027

CONTRATO:	MAT-OP-OD-002/2026	ESTIMACIÓN:	1 (UNO)
PROGRAMA:	OBRA DIRECTA	PERIODO: del	23-abr-2026 al 22-may-2026
OBRA:	PAVIMENTACION ASFALTICA EN LA CALLE FUENTES DE ALMA DE AVENIDA REVOLUCION A AVENIDA INDEPENDENCIA DE LA COLONIA CIUDAD INDUSTRIAL EN EL MUNICIPIO DE MATAMOROS TAMAULIPAS	FECHA:	22 de mayo de 2026
UBICACIÓN:	CALLE FUENTES DE ALMA COL. CD INDUSTRIAL	HOJA: 2	DE: 2
CONTRATISTA:	PROYECTOS DE CONSTRUCCION Y URBANIZACION ALPE S.A. DE C.V.		

NÚMEROS GENERADORES

CLAVE	CONCEPTO	LOCALIZACION EJE	LOCALIZACION TRAMO	LARGO	ANCHO	ALTO Y/O PESO	UNIDAD	CANTIDAD	ESTE VOLUMEN	VOLUMEN ACUMULADO	% AVANCES
0	0										
P.04	Tratamiento de terracerías estabilizado con cal al 2% de su PVSM a nivel subrasante incluye: escarificado, acamellonado, homogenizado y compactado al 95 % proctor std. de 15 cm de espesor, agua y pruebas de laboratorio	0 - 60m		60.00	8.45		m2	1.00	506.70		
		60 - 120 m		60.00	8.38		m2	1.00	502.50		
		120 - 180 m		60.00	8.40		m2	1.00	504.00		
		180 - 240 m		60.00	8.40		m2	1.00	504.00		
		240 - 300 m		60.00	8.38		m2	1.00	502.50		
		300 - 340.25 m		40.25	8.34		m2	1.00	335.48		
								TOTAL =	**2,855.18**	2,855.18	100.00%
P.08	Construcción de sub-base de sulfato de calcio de 35 cm de espesor incluye: suministro, acarreo descopetado, tendido, homogenizado y compactado al 95% proctor std. y pruebas de laboratorio.	0 - 60m		60.00	8.45	0.35	m3	1.00	177.35		
		60 - 120 m		60.00	8.38	0.35	m3	1.00	175.88		
		120 - 180 m		60.00	8.40	0.35	m3	1.00	176.40		
		180 - 240 m		60.00	8.40	0.35	m3	1.00	176.40		
		240 - 300 m		60.00	8.38	0.35	m3	1.00	175.88		
		300 - 340.25 m		40.25	8.34	0.35	m3	1.00	117.42		
								TOTAL =	**999.33**	999.33	100.00%
P.10	Suministro, colocación y compactación de carpeta asfáltica de 5 cm de espesor, con asfalto EKBESP PG 64-22, compactado al 95 % incluye: Trituracion de material, Riego de impregnación con emulsión asfáltica ECL-60 a razón de 1.5 lto/m² barrido de base impregnada a mano, riego de liga con emulsión asfáltica ECR-65 a razón de 0.50 lto/m², acarreo de carpeta asfáltica al lugar de la obras con agregado máximo 1/2" y pruebas de laboratorio.	0 - 60m		60.00	8.55		m2	1.00	512.70		
		60 - 120 m		60.00	8.48		m2	1.00	508.50		
		120 - 180 m		60.00	8.50		m2	1.00	510.00		
		180 - 240 m		60.00	8.50		m2	1.00	510.00		
		240 - 300 m		60.00	8.48		m2	1.00	508.50		
		300 - 340.25 m		40.25	8.44		m2	1.00	339.51		
								TOTAL =	**2,889.21**	2,889.21	100.00%

CONTRATISTA :	SUPERVISO:	REVISO:
PROYECTOS DE CONSTRUCCION Y URBANIZACION ALPE S.A. DE C.V.	ING. EDGAR ADRIAN PAREDES RAMIREZ SUPERVISOR DE OBRA	ING. JOSE RAMSES GONZALEZ CANTU JEFE DE DEPTO. DE SUPERVISION

Gobierno Municipal de MATAMOROS 2024 | 2027

R. AYUNTAMIENTO DE MATAMOROS

PERIODO:	HOJA:

ORDEN DE ACTUALIZACION

NUM. CONTRATO:	NUM. DE ESTIMACION:		
MAT-OP-OD-002/2026	1 (UNO)	DEL 23-abr-2026 AL 22-may-2026	No 1 DE 1

CONTRATISTA: PROYECTOS DE CONSTRUCCION Y URBANIZACION ALPE S.A. DE C.V.	OBRA: PAVIMENTACION ASFALTICA EN LA CALLE FUENTES DE ALMA DE AVENIDA REVOLUCION A AVENIDA INDEPENDENCIA DE LA COLONIA CIUDAD INDUSTRIAL EN EL MUNICIPIO DE MATAMOROS TAMAULIPAS

LOCALIDAD:	MUNICIPIO:	PROGRAMA:
MATAMOROS, TAMPS	MATAMOROS	OBRA DIRECTA

CONCEPTO (S), PRECIO (S), QUE SE MODIFICA (N) O CUYO PERIODO DE EJECUCION SE AMPLIA

CLAVE	CONCEPTO	NUEVOS CONCEPTOS O INCREMENTOS DE VOLUMEN				INCREMENTO AL PERIODO DE EJECUCION		
		VOL. ADICIONAL QUE SE AUTOR.	P.U. ULTIMO AUTORIZADO	COSTO ESTIMADO	VOL. ADICIONAL ACUM. AUT.	FECHA TERM. CONTRATADA	PRORROGA 1a.	PRORROGA 2a.
P.01	Trazo y nivelacion	10.94 m2	$26.75	$292.65	10.94			
P.04	Tratamiento de terracerías estabilizado con cal al 2% de su PVSM a nivel subrasante incluye: escarificado, acamellonado, homogenizado y compactado al 95 % proctor std. de 15 cm de espesor, agua y pruebas de laboratorio	44.80 m2	$114.82	$5,143.94	44.80			
P.08	Construcción de sub-base de sulfato de calcio de 35 cm de espesor incluye: suministro, acarreo descopetado, tendido, homogenizado y compactado al 95% proctor std. y pruebas de laboratorio.	15.70 m3	$771.63	$12,114.59	15.70			
P.10	Suministro, colocacion y compactacion de carpeta asfaltica de 5 cm de espesor, con asfalto EKBESP PG 64-22, compactado al 95 % incluye: Trituracion de material, Riego de impregnación con emulsión asfáltica ECL-60 a razón de 1.5 lto/m² barrido de base impregnada a mano, riego de liga con emulsión asfáltica ECR-65 a razón de 0.50 lto/m², acarreo de carpeta asfáltica al lugar de la obras con agregado máximo 1/2" y pruebas de laboratorio.	44.97 m2	$630.19	$28,339.64	44.97			
			SUMA =	$45,890.82				

EXPLICACION AMPLIA: (QUE, COMO, DONDE,QUIEN, PORQUE, CUANDO)

SE EJECUTA ESTE VOLUMEN ADICIONAL POR LA FACTIBILIDAD DEL PROYECTO Y PARA SU BUEN FUNCIONAMIENTO.

CAUSAS

* CONDICIONES NATURALES DIS-TINTAS A LAS SUPUESTAS:	X	* RETRASO EN LA ENTREGA DE PLANOS Y/O ESPECIFICACIONES:	
* CAMBIOS DE DISEÑO:		* RETRASO EN LA ENTREGA DE MATERIALES Y/O EQUIPO:	
* CAMBIOS DE LOCALIZACION:		* RETRASO DE NUEVOS PAGOS:	
* ERROR INICIAL:		* RECORTE PRESUPUESTAL:	
* OTROS:			

CONTRATISTA :	SUPERVISO:	REVISO:	REVISO:
PROYECTOS DE CONSTRUCCION Y URBANIZACION ALPE S.A. DE C.V.	ING. EDGAR ADRIAN PAREDES RAMIREZ SUPERVISOR DE OBRA	ING. JOSE RAMSES GONZALEZ CANTU JEFE DE DEPTO DE SUPERVISION	ING. MARCO ANTONIO RAMIREZ SILVA ADMISITRADOR DE PROGRAMA

Gobierno Municipal de MATAMOROS

CONTRATO:	MAT-OP-OD-002/2026	**ESTIMACIÓN:**	1 (UNO)
PROGRAMA:	OBRA DIRECTA	**PERIODO:** del	23-abr-26 al 22-may-26
OBRA:	PAVIMENTACION ASFALTICA EN LA CALLE FUENTES DE ALMA DE AVENIDA REVOLUCION A AVENIDA INDEPENDENCIA DE LA COLONIA CIUDAD INDUSTRIAL EN EL MUNICIPIO DE MATAMOROS TAMAULIPAS	**FECHA:**	22 de mayo de 2026
UBICACIÓN:	CALLE FUENTES DE ALMA COL. CD INDUSTRIAL	**HOJA:** 1	DE: 4
CONTRATISTA:	PROYECTOS DE CONSTRUCCION Y URBANIZACION ALPE S.A. DE C.V.		

CROQUIS

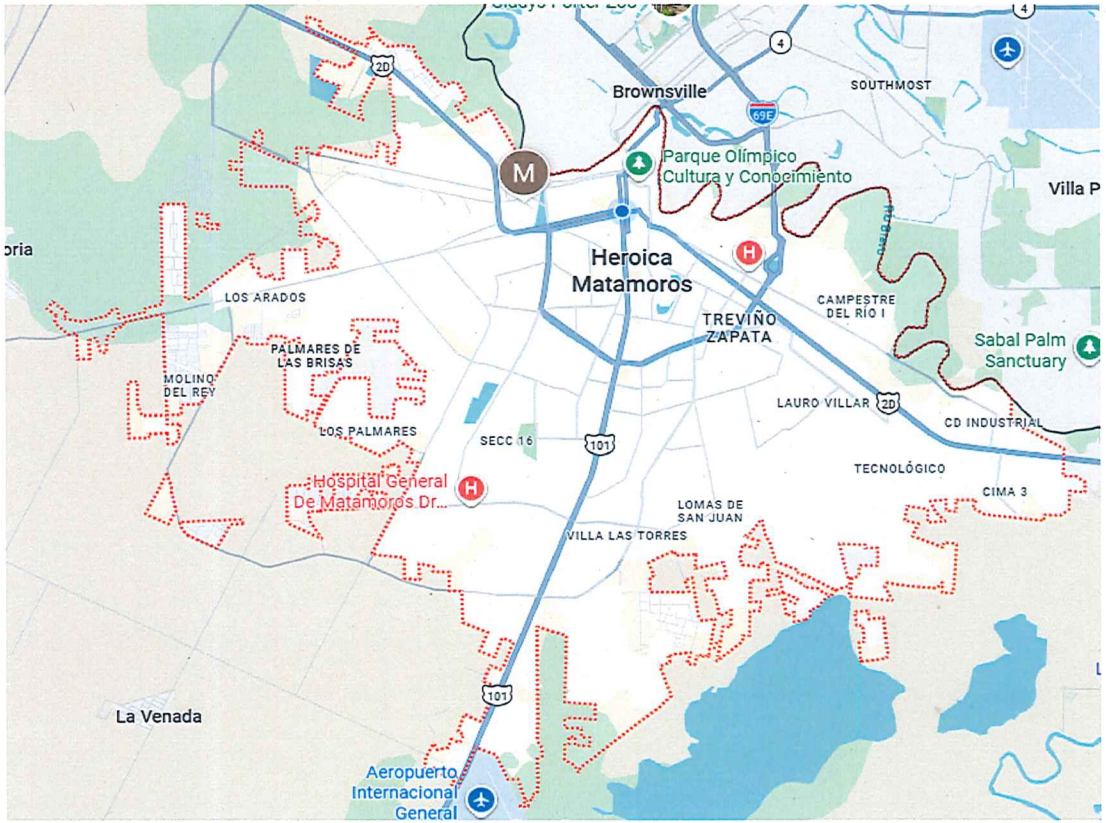

HEROICA MATAMOROS

CONTRATISTA :	SUPERVISO:	REVISO:
PROYECTOS DE CONSTRUCCION Y URBANIZACION ALPE S.A. DE C.V.	ING. EDGAR ADRIAN PAREDES RAMIREZ SUPERVISOR DE OBRA	ING. JOSE RAMSES GONZALEZ CANTU JEFE DE DEPTO. DE SUPERVISION

Gobierno Municipal de MATAMOROS 2024 | 2027

CONTRATO:	MAT-OP-OD-002/2026	**ESTIMACIÓN:**	1 (UNO)
PROGRAMA:	OBRA DIRECTA	**PERIODO:** del	23-abr-26 al 22-may-26
OBRA:	PAVIMENTACION ASFALTICA EN LA CALLE FUENTES DE ALMA DE AVENIDA REVOLUCION A AVENIDA INDEPENDENCIA DE LA COLONIA CIUDAD INDUSTRIAL EN EL MUNICIPIO DE MATAMOROS TAMAULIPAS	**FECHA:**	22 de mayo de 2026
UBICACIÓN:	CALLE FUENTES DE ALMA COL. CD INDUSTRIAL	**HOJA:** 2	DE: 4
CONTRATISTA:	PROYECTOS DE CONSTRUCCION Y URBANIZACION ALPE S.A. DE C.V.		

CROQUIS



COLONIA CIUDAD INDUSTRIAL

CONTRATISTA :	SUPERVISO:	REVISO:
PROYECTOS DE CONSTRUCCION Y URBANIZACION ALPE S.A. DE C.V.	ING. EDGAR ADRIAN PAREDES RAMIREZ SUPERVISOR DE OBRA	ING. JOSE RAMSES GONZALEZ CANTU JEFE DE DEPTO. DE SUPERVISION

Gobierno Municipal de MATAMOROS 2024 | 2027

CONTRATO:	MAT-OP-OD-002/2026	**ESTIMACIÓN:**	1 (UNO)
PROGRAMA:	OBRA DIRECTA	**PERIODO:** del	23-abr-26 al 22-may-26
OBRA:	PAVIMENTACION ASFALTICA EN LA CALLE FUENTES DE ALMA DE AVENIDA REVOLUCION A AVENIDA INDEPENDENCIA DE LA COLONIA CIUDAD INDUSTRIAL EN EL MUNICIPIO DE MATAMOROS TAMAULIPAS	**FECHA:**	22 de mayo de 2026
UBICACIÓN:	CALLE FUENTES DE ALMA COL. CD INDUSTRIAL	**HOJA:** 3	DE: 4
CONTRATISTA:	PROYECTOS DE CONSTRUCCION Y URBANIZACION ALPE S.A. DE C.V.		

CROQUIS

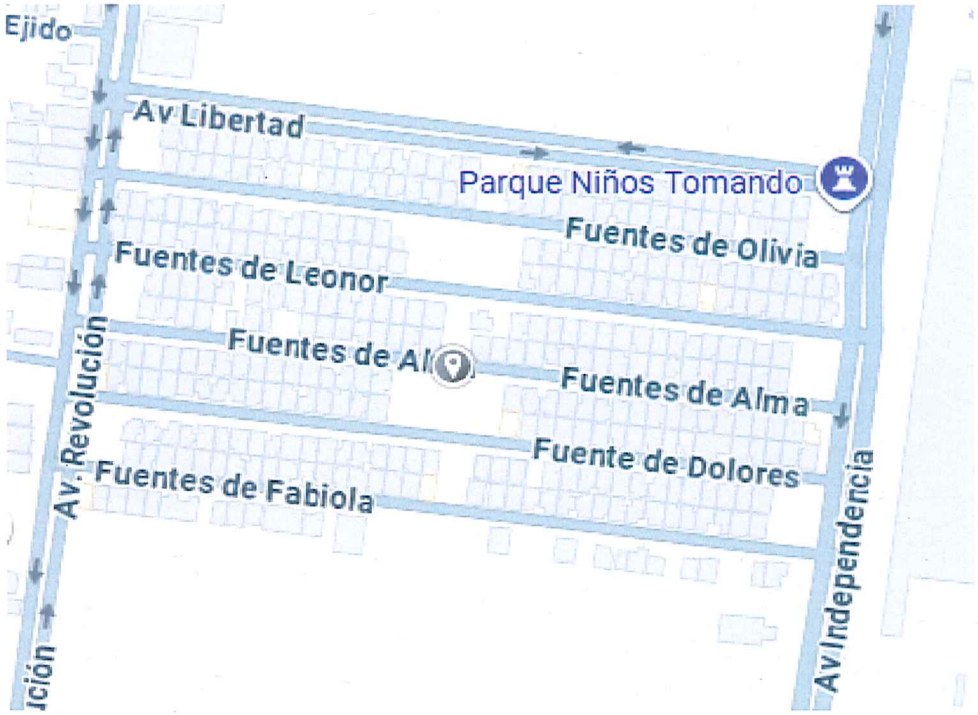

CALLE FUENTES DE ALMA ENTRE AV. INDEPENDENCIA Y AV. REVOLUCION

CONTRATISTA :	**SUPERVISO:**	**REVISO:**
PROYECTOS DE CONSTRUCCION Y URBANIZACION ALPE S.A. DE C.V.	ING. EDGAR ADRIAN PAREDES RAMIREZ SUPERVISOR DE OBRA	ING. JOSE RAMSES GONZALEZ CANTU JEFE DE DEPTO. DE SUPERVISION

Gobierno Municipal de MATAMOROS 2024 - 2027

CONTRATO:	MAT-OP-OD-002/2026	**ESTIMACIÓN:**	1 (UNO)
PROGRAMA:	OBRA DIRECTA	**PERIODO:** del	23-abr-26 al 22-may-26
OBRA:	PAVIMENTACION ASFALTICA EN LA CALLE FUENTES DE ALMA DE AVENIDA REVOLUCION A AVENIDA INDEPENDENCIA DE LA COLONIA CIUDAD INDUSTRIAL EN EL MUNICIPIO DE MATAMOROS TAMAULIPAS	**FECHA:**	22 de mayo de 2026
UBICACIÓN:	CALLE FUENTES DE ALMA COL. CD INDUSTRIAL	**HOJA:** 4	DE: 4
CONTRATISTA:	PROYECTOS DE CONSTRUCCION Y URBANIZACION ALPE S.A. DE C.V.		

CROQUIS

PLANTA GEOMETRICA

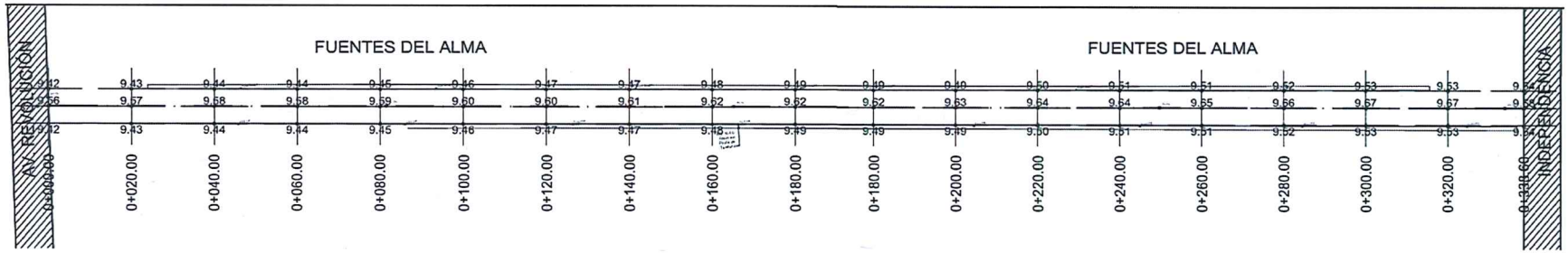

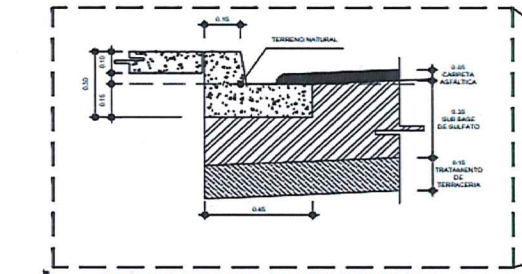

05 DETALLE DE GUARNICION

ESCALA= s/e

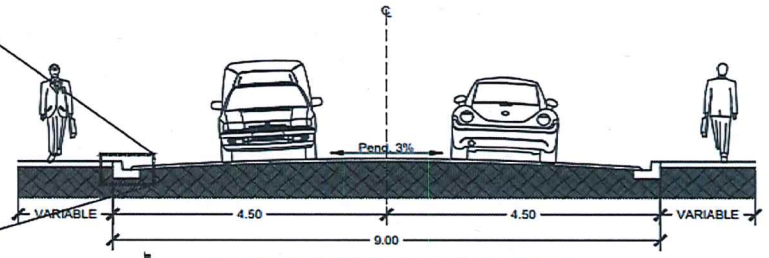

04 SECCION TIPO DE VIALIDAD

ESCALA= s/e

CONTRATISTA :	SUPERVISO:	REVISO:
PROYECTOS DE CONSTRUCCION Y URBANIZACION ALPE S.A. DE C.V.	ING. EDGAR ADRIAN PAREDES RAMIREZ SUPERVISOR DE OBRA	ING. JOSE RAMSES GONZALEZ CANTU JEFE DE DEPTO. DE SUPERVISION

Gobierno Municipal de MATAMOROS 2024 - 2027

CONTRATO:	MAT-OP-OD-002/2026	**ESTIMACIÓN:**	1 (UNO)
PROGRAMA:	OBRA DIRECTA	**PERIODO:** del	23-abr-26 al 22-may-26
OBRA:	PAVIMENTACION ASFALTICA EN LA CALLE FUENTES DE ALMA DE AVENIDA REVOLUCION A AVENIDA INDEPENDENCIA DE LA COLONIA CIUDAD INDUSTRIAL EN EL MUNICIPIO DE MATAMOROS TAMAULIPAS	**FECHA:**	22 de mayo de 2026
UBICACIÓN:	CALLE FUENTES DE ALMA COL. CD INDUSTRIAL	**HOJA:**	1 DE: 5 .
CONTRATISTA:	PROYECTOS DE CONSTRUCCION Y URBANIZACION ALPE S.A. DE C.V.		

FOTOGRAFIAS

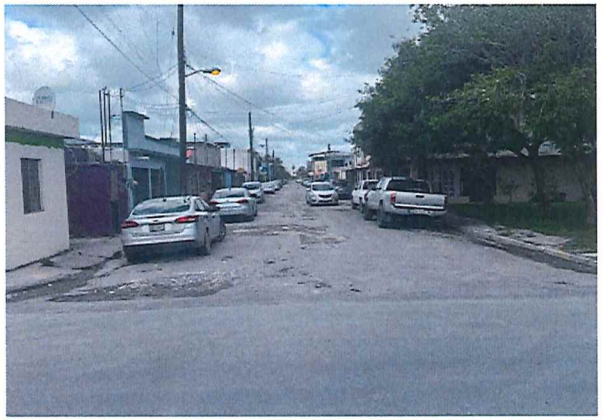



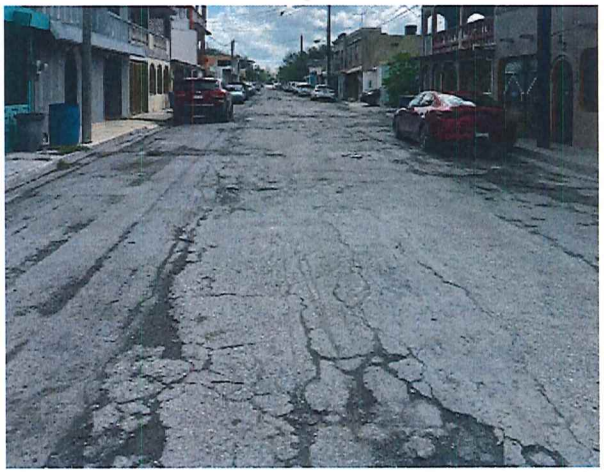


Recorrido y entrega del inmueble al Contratista

CONTRATISTA :	SUPERVISO:	SUPERVISO:
PROYECTOS DE CONSTRUCCION Y URBANIZACION ALPE S.A. DE C.V.	ING. EDGAR ADRIAN PAREDES RAMIREZ SUPERVISOR DE OBRA	ING. JOSE RAMSES GONZALEZ CANTU JEFE DE DEPTO DE SUPERVISION

Gobierno Municipal de MATAMOROS 2024 - 2027

CONTRATO:	MAT-OP-OD-002/2026	**ESTIMACIÓN:**	1 (UNO)
PROGRAMA:	OBRA DIRECTA	**PERIODO:** del	23-abr-26 al 22-may-26
OBRA:	PAVIMENTACION ASFALTICA EN LA CALLE FUENTES DE ALMA DE AVENIDA REVOLUCION A AVENIDA INDEPENDENCIA DE LA COLONIA CIUDAD INDUSTRIAL EN EL MUNICIPIO DE MATAMOROS TAMAULIPAS	**FECHA:**	22 de mayo de 2026
UBICACIÓN:	CALLE FUENTES DE ALMA COL. CD INDUSTRIAL	**HOJA:**	2 DE: 5 .
CONTRATISTA:	PROYECTOS DE CONSTRUCCION Y URBANIZACION ALPE S.A. DE C.V.		

FOTOGRAFIAS



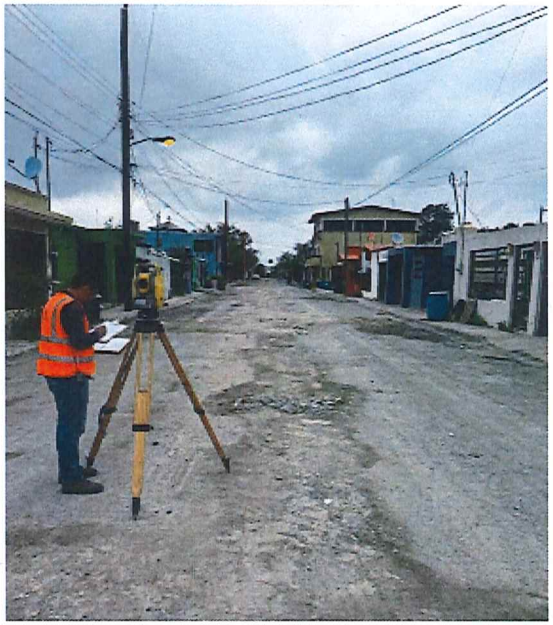

Trazo y nivelacion





Exvacacion de Terreno

CONTRATISTA :	SUPERVISO:	SUPERVISO:
PROYECTOS DE CONSTRUCCION Y URBANIZACION ALPE S.A. DE C.V.	ING. EDGAR ADRIAN PAREDES RAMIREZ SUPERVISOR DE OBRA	ING. JOSE RAMSES GONZALEZ CANTU JEFE DE DEPTO DE SUPERVISION

Gobierno Municipal de MATAMOROS 2024 | 2027

CONTRATO:	MAT-OP-OD-002/2026	**ESTIMACIÓN:**	1 (UNO)
PROGRAMA:	OBRA DIRECTA	**PERIODO:** del	23-abr-26 al 22-may-26
OBRA:	PAVIMENTACION ASFALTICA EN LA CALLE FUENTES DE ALMA DE AVENIDA REVOLUCION A AVENIDA INDEPENDENCIA DE LA COLONIA CIUDAD INDUSTRIAL EN EL MUNICIPIO DE MATAMOROS TAMAULIPAS	**FECHA:**	22 de mayo de 2026
UBICACIÓN:	CALLE FUENTES DE ALMA COL. CD INDUSTRIAL	**HOJA:**	3 DE: 5 .
CONTRATISTA:	PROYECTOS DE CONSTRUCCION Y URBANIZACION ALPE S.A. DE C.V.		

FOTOGRAFIAS



Sulfato de Calcio



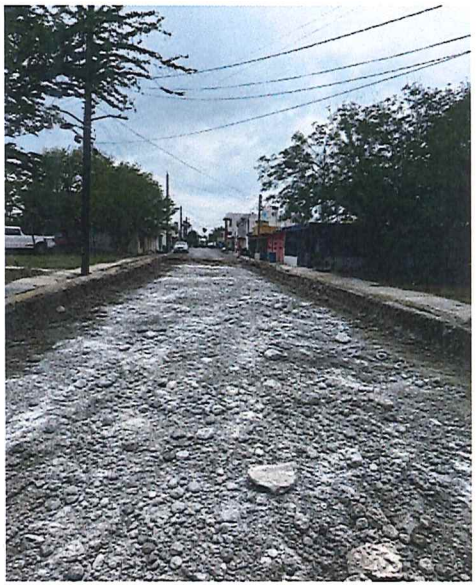

Tratamiento de tierras



CONTRATISTA :	SUPERVISO:	SUPERVISO:
PROYECTOS DE CONSTRUCCION Y URBANIZACION ALPE S.A. DE C.V.	ING. EDGAR ADRIAN PAREDES RAMIREZ SUPERVISOR DE OBRA	ING. JOSE RAMSES GONZALEZ CANTU JEFE DE DEPTO DE SUPERVISION

Gobierno Municipal de MATAMOROS 2024 - 2027

CONTRATO:	MAT-OP-OD-002/2026	**ESTIMACIÓN:**	1 (UNO)
PROGRAMA:	OBRA DIRECTA	**PERIODO:** del	23-abr-26 al 22-may-26
OBRA:	PAVIMENTACION ASFALTICA EN LA CALLE FUENTES DE ALMA DE AVENIDA REVOLUCION A AVENIDA INDEPENDENCIA DE LA COLONIA CIUDAD INDUSTRIAL EN EL MUNICIPIO DE MATAMOROS TAMAULIPAS	**FECHA:**	22 de mayo de 2026
UBICACIÓN:	CALLE FUENTES DE ALMA COL. CD INDUSTRIAL	**HOJA:**	4 DE: 5 .
CONTRATISTA:	PROYECTOS DE CONSTRUCCION Y URBANIZACION ALPE S.A. DE C.V.		

FOTOGRAFIAS







Suministro y colocacion de carpeta asfaltica

CONTRATISTA :	SUPERVISO:	SUPERVISO:
PROYECTOS DE CONSTRUCCION Y URBANIZACION ALPE S.A. DE C.V.	ING. EDGAR ADRIAN PAREDES RAMIREZ SUPERVISOR DE OBRA	ING. JOSE RAMSES GONZALEZ CANTU JEFE DE DEPTO DE SUPERVISION

Gobierno Municipal de MATAMOROS 2024 | 2027

CONTRATO:	MAT-OP-OD-002/2026	**ESTIMACIÓN:**	1 (UNO)
PROGRAMA:	OBRA DIRECTA	**PERIODO:** del	23-abr-26 al 22-may-26
OBRA:	PAVIMENTACION ASFALTICA EN LA CALLE FUENTES DE ALMA DE AVENIDA REVOLUCION A AVENIDA INDEPENDENCIA DE LA COLONIA CIUDAD INDUSTRIAL EN EL MUNICIPIO DE MATAMOROS TAMAULIPAS	**FECHA:**	22 de mayo de 2026
UBICACIÓN:	CALLE FUENTES DE ALMA COL. CD INDUSTRIAL	**HOJA:**	5 DE: 5 .
CONTRATISTA:	PROYECTOS DE CONSTRUCCION Y URBANIZACION ALPE S.A. DE C.V.		

FOTOGRAFIAS





CONTRATISTA :	SUPERVISO:	SUPERVISO:
PROYECTOS DE CONSTRUCCION Y URBANIZACION ALPE S.A. DE C.V.	ING. EDGAR ADRIAN PAREDES RAMIREZ SUPERVISOR DE OBRA	ING. JOSE RAMSES GONZALEZ CANTU JEFE DE DEPTO DE SUPERVISION

Gobierno Municipal de MATAMOROS 2024 | 2027

SECRETARIA DE DESRROLLO URBANO
DIRECCION DE OBRAS PUBLICAS

BITACORA DE OBRA

No DE CONTRATO:	OBRA	UBICACION:
MAT-OP-OD-002/2026	PAVIMENTACION ASFALTICA EN LA CALLE FUENTES DE ALMA DE AVENIDA REVOLUCION A AVENIDA INDEPENDENCIA DE LA COLONIA CIUDAD INDUSTRIAL EN EL MUNICIPIO DE MATAMOROS TAMAULIPAS	CALLE FUENTES DE ALMA COL. CD INDUSTRIAL

Nota No 1 Fecha 22 de abril de 2026 Tipo APERTURA

Con esta fecha se abre la presente Bitacora de Obra Publica siendo la Dependencia Contratante El Municipio de Matamoros, Tamaulipas con direccion en Calle Sexta s/n Zona Centro y con Numero de Telefono 868 810 80 00

Mediante contrato de fecha 21 DE ABRIL 2026 La Dependencia designa como Empresa contratista a PROYECTOS DE CONSTRUCCION Y URBANIZACION ALPE S.A. DE C.V. con direccion en AV. VASCONCELOS PTE. No.755 INT.601 ENTRE CALLE RIO LYS Y CALLE y con Numero de Telefono 0

Esta Bitacora forma parte del Contrato MAT-OP-OD-002/2026 Con un Importe de $4,010,796.36 inlcuido el Impuesto al Valor Agregado y con un Periodo de Ejecucion de 90 dias habiles con Fecha de inicio el 23 de abril de 2026 y con Fecha de Terminacion el 21 de julio de 2026

Los trabajos a ejecutar por parte del Contratista consisten en:
PAVIMENTACION ASFALTICA EN LA CALLE FUENTES DE ALMA DE AVENIDA REVOLUCION A AVENIDA INDEPENDENCIA DE LA COLONIA CIUDAD INDUSTRIAL EN EL MUNICIPIO DE MATAMOROS TAMAULIPAS

Ubicados en CALLE FUENTES DE ALMA COL. CD INDUSTRIAL del Municipio de Matamoros, Tam.

Nota No 2 Fecha 23 de abril de 2026 Tipo VALIDACION

RESIDENTE

La Contratante El Municipio de Matamoros, Tam. Designa al (la) C. ING. EDGAR ADRIAN PAREDES RAMIREZ como Supervisor de la Obra quien fungira como representante del Municipio ante el Contratista y sera la persona Responsable directa de la Supervision, Vigilancia, Control y Revision de los trabajos con Oficio de Fecha 21 DE ABRIL 2026 emitido en cumplimiento del Articulo 53 de la LOPSRM y/o del Articulo 61 de la LOPSRM para el el Estado de Tamaulipas

SUPERINTENDENTE

La Contratista PROYECTOS DE CONSTRUCCION Y URBANIZACION ALPE S.A. DE C.V.
Designa al (la) C. ING. EMILIO MORALES BARAJAS como Superintendente de la Obra, y quien fungira como Representante de la Contratista ante la Contratante y a quien le otorga completa Facultad para oir y recibir toda clase de Notificaciones relacionadas con los trabajos, asi como, para la toma de desiciones requeridos en el cumplimiento del contrato

NOTAS DE BITACORA

Tanto el Residente Como el Superintendente acuerdan que la Bitacora de Obra estara disponible y se podran asentar Notas en ella a cualquier hora del dia y durante el tiempo que el contrato y la obra tenga vigencia, Tambien acuerdan ambas partes que se dara un plazo de tres dias habiles para la firma de cualquier nota y pasado este plazo se dara por aceptada la nota, asi mismo por ninguna causa se modificara una Nota y de ser necesario se debera asentar una Nota Aclaratoria al respecto

ESTIMACIONES

Las estimaciones seran con un periodo no mayor a 30 dias calendario y se deberan presentar dentro de los seis dias naturales despues de la fecha del corte, la residendia contará con un periodo no mayor a quince dias naturales para efectuar la revision y autorizacion de las mismas a partir de la fecha de su entrega completa en los terminos del Articulo 132 del RLOPSRM

CONTRATISTA:	SUPERVISOR	JEFE DEL DPTO DE SUPERVISION
PROYECTOS DE CONSTRUCCION Y URBANIZACION ALPE S.A. DE C.V.	ING. EDGAR ADRIAN PAREDES RAMIREZ	ING. JOSE RAMSES GONZALEZ CANTU

Gobierno Municipal de MATAMOROS 2024 | 2027

SECRETARIA DE DESRROLLO URBANO
DIRECCION DE OBRAS PUBLICAS

BITACORA DE OBRA

No DE CONTRATO:	OBRA	UBICACION:
MAT-OP-OD-002/2026	PAVIMENTACION ASFALTICA EN LA CALLE FUENTES DE ALMA DE AVENIDA REVOLUCION A AVENIDA INDEPENDENCIA DE LA COLONIA CIUDAD INDUSTRIAL EN EL MUNICIPIO DE MATAMOROS TAMAULIPAS	CALLE FUENTES DE ALMA COL. CD INDUSTRIAL

Nota No	3	Fecha	23 de abril de 2026	Tipo	INICIO DE LOS TRABAJOS

Con esta fecha se reunen en el sitio de los trabajos el Residente y Superintendente de la obra con la finalidad de hacer entrega fisica del bien inmueble y declarar formalmente iniciados los trabajos motivo de este contrato.

Nota No	4	Fecha	24 de abril de 2026	Tipo	PROCESO

En esta fecha se inician trabajos de trazo y nivelacion del terreno

Nota No	5	Fecha	25 de abril de 2026	Tipo	PROCESO

Con esta fecha el contratista inicia con trabajos de excavacion de terreno en apertura de caja tomando en cuenta la conservacion de guarniciones existentes

A su vez realizan trabajos de carga y acarreo de material producto de excavacion fuera de la obra

Nota No	6	Fecha	29 de abril de 2026	Tipo	PROCESO

En esta fecha se concluyen trabajos de excavacion, carga y acarreo de material producto de excavacion

Nota No	7	Fecha	30 de abril de 2026	Tipo	PROCESO

En esta fecha el contratista realiza trabajos de tratamiento de terraceria en el terreno

Nota No	8	Fecha	6 de mayo de 2026	Tipo	PROCESO

Se hace el suministro de sulfato de calcio para construccion de base.

El material llega con humedad por lo que se recomendo esperar el tiempo correspondiente para iniciar el tendido del mismo

Nota No	9	Fecha	11 de mayo de 2026	Tipo	PROCESO

Se inician trabajos de tendido de sulfato de calcio sobre el terreno.

Nota No	10	Fecha	13 de mayo de 2026	Tipo	PROCESO

Se realizan trabajos de afine de sulfato de calcio y tambien trabajos de riego y compactacion

Nota No	11	Fecha	15 de mayo de 2026	Tipo	PROCESO

Informa el contratista la presencia de personal de laboratorio para la realizacion de pruebas correspondientes en la base de sulfato

Nota No	12	Fecha	18 de mayo de 2026	Tipo	PROCESO

Se realizan trabajos de colocacion de carpeta asfaltica con precaucion ubicando los pozos de visita existentes

Nota No	13	Fecha	20 de mayo de 2026	Tipo	PROCESO

Se realiza recorrido con el contratista y se hacen obsevaciones de trabajos realizados

CONTRATISTA:	SUPERVISOR	JEFE DEL DPTO DE SUPERVISION
PROYECTOS DE CONSTRUCCION Y URBANIZACION ALPE S.A. DE C.V.	ING. EDGAR ADRIAN PAREDES RAMIREZ	ING. JOSE RAMSES GONZALEZ CANTU

INFORMACION TECNICA EN OBRAS,S.A. DE C.V.

REPORTE DE LABORATORIO

INFORME DE PESO VOLUMÉTRICO DEL LUGAR

OBRA: PAVIMENTACION ASFALTICA EN LA CALLE FUENTES DE ALMA

CARRETERA: DE AVENIDA REVOLUCION A AVENIDA INDEPENDENCIA DE LA COLONIA CIUDAD INDUSTRIAL

EJECUTORA: PROYECTOS DE CONSTRUCCION Y URBANIZACION ALPE S.A. DE C.V.

CIUDAD: MUNICIPO H. MATAMOROS TAMAULIPAS **ENSAYE No.:** PCU/3325-1355

REFERENCIAS:M-MMP.1/01/03 **FECHA INFORME:** 5 de mayo de 2026

ESPESOR: 15.0 cms. Compactación [X] Recompactación [ ]

GRADO DE COMPACTACIÓN MÍNIMO ESPECIFICADO % 95.0 CAPA ENSAYADA: TERRENO NATURAL(MEJ. CON CAL HIDRATADA)

Ensaye No.	Estación	Lado	Espesor de la capa Ensayada	Humedad %		Peso Volumétrico Seco kg/m3		% de Compactación
				Del Lugar	Optima	Del Lugar	Máximo	
		CALLE FUENTES DE ALMA						
3246	-	IZQUIERDO	15.0	17.5	19.0	1686	1760	95.8
3247	-	CENTRO	16.0	16.8	19.0	1672	1760	95.0
3248	-	DERECHO	15.0	16.8	19.0	1691	1760	96.1

OBSERVACIONES Y RECOMENDACIONES :

LOS RESULTADO OBTENIDOS EN TRAMO ENSAYADO CUMPLEN CON EL MINIMO REQUERIDO.

EL LABORATORISTA	EL JEFE DE LABORATORIO
Lab. Armando Castillo Piña	Ing. Humberto Alcocer Coronado Informacion Tecnica en Obras S.A de C.V.

INFORMACION TECNICA EN OBRAS,S.A. DE C.V.

REPORTE DE LABORATORIO

INFORME DE PESO VOLUMÉTRICO DEL LUGAR

OBRA: PAVIMENTACION ASFALTICA EN LA CALLE FUENTES DE ALMA

CARRETERA: DE AVENIDA REVOLUCION A AVENIDA INDEPENDENCIA DE LA COLONIA CIUDAD INDUSTRIAL

EJECUTORA: PROYECTOS DE CONSTRUCCION Y URBANIZACION ALPE S.A. DE C.V.

CIUDAD: MUNICIPO H. MATAMOROS TAMAULIPAS **ENSAYE No.:** PCU/3326-1355

REFERENCIAS:M-MMP.1/01/03 **FECHA INFORME:** 15 de mayo de 2026

ESPESOR: 35.0 cms. Compactación [X] Recompactación [ ]

GRADO DE COMPACTACIÓN MÍNIMO ESPECIFICADO % 95.0 CAPA ENSAYADA: **SUB-BASE (SULFATO DE CALCIO)**

Ensaye No.	Estación	Lado	Espesor de la capa Ensayada	Humedad %		Peso Volumétrico Seco kg/m3		% de Compactación
				Del Lugar	Optima	Del Lugar	Máximo	
		CALLE FUENTES DE ALMA						
3249	-	DERECHO	35.0	36.3	39.0	1340	1410	95.0
3250	-	CENTRO	35.0	37.1	39.0	1355	1410	96.1
3251	-	IZQUIERDO	35.0	37.1	39.0	1351	1410	95.8

OBSERVACIONES Y RECOMENDACIONES :

LOS RESULTADO OBTENIDOS EN TRAMO ENSAYADO CUMPLEN CON EL MINIMO REQUERIDO.

EL LABORATORISTA	EL JEFE DE LABORATORIO
Lab. Armando Castillo Piña	Ing. Humberto Alcocer Coronado Informacion Tecnica en Obras S.A de C.V.

INFORMACION TECNICA EN OBRAS,S.A. DE C.V.

REPORTE DE LABORATORIO

INFORME DE GRADO DE COMPACTACION Y PERMEABILIDAD EN CARPETA ASFALTICA

OBRA: PAVIMENTACION ASFALTICA EN LA CALLE FUENTES DE ALMA

TRAMO: DE AVENIDA REVOLUCION A AVENIDA INDEPENDENCIA DE LA COLONIA CIUDAD INDUSTRIAL

SUB-TRAMO: MUNICIPO DE MATAMOROS TAMAULIPAS **ENSAYE No:** PCU/3327-1355

EJECUTORA: KAWAC CONSTRUCCIONES, S.A DE C.V. **FECHA DE INFORME** 18 de mayo de 2026

DATOS DE PROYECTO

GRADO DE COMPACTACION MINIMO ESPECIFICADO POR LA CAPA ENSAYADA **95.0%** **P.V.M.M.**

ESPESOR DE PROYECTO: **5.0 Cms.**

No Ensaye	Franja	Ubicación	Espesor Cms.	Peso Volumetrico		% De Compactacion	% de Permeabilidad
				Del Lugar	Maximo		
	CALLE FUENTES DE ALMA						
3252	IZQUIERDA	DERECHO	5.01	2259	2358	95.8	0.00%
3253	CENTRO	CENTRO	5.08	2240	2358	95.0	0.00%
3254	DERECHO	IZQUIERDO	5.00	2266	2358	96.1	0.00%
Referencias: N-CMT-CAR-1-04-006-09-CAL - N-CMT-4-05-00-002/11							
	N-CTR-CAR-1-01-009/00						

OBSERVACIONES Y RECOMENDACIONES :

El GRADO DE COMPACTACION,ESPESORES Y PERMEABILIDAD OBTENIDOS EN LA CAPA ENSAYADA.CUMPLE DE ACUERDO A LOS MINIMOS ESPECIFICADOS

EL LABORATORISTA	VO.BO.
Lab. Armando Castiilo Piña	Informacion Tecnica en Obras S.A. de C.V.

Calle Caracol No 142 Colonia Acuario 2001 Tel .868031894 H.Matamoros Tamaulipas

Proyectos de construcción y Urbanización ALPE

H. MATAMOROS TAMAULIPAS A 23 DE ABRIL DE 2026

ASUNTO: **DESIGNACION DE SUPERINTENDENTE**

ING. FERNANDO REQUENA CHAVEZ

DIRECTOR DE OBRAS PUBLICAS

PRESENTE. -

EN REFERANCIA AL CONTRATO: **No. MAT-OP-OD-002/2026**, RELATIVO A: **PAVIMENTACION ASFALTICA EN LA CALLE FUENTES DE ALMA DE AVENIDA REVOLUCION A AVENIDA INDEPENDENCIA DE LA COLONIA CIUDAD INDUSTRIAL EN EL MUNICIPIO DE MATAMOROS TAMAULIPAS** SE DESIGNA COMO SUPERINTENDENTE AL ***ING. EMILIO MORALES BARAJAS*** TENIENDO LAS FACULTADES DE FIRMAR OFICIOS, ESTIMACIONES, BITACORA DE OBRA Y DEMAS DOCUMENTOS RELACIONADOS CON EL CONTRATO ANTES MENCIONADO.

Atentamente:

FdeJMzS.

Francisco de Jesús Martínez Salazar
Representante Legal

PROYECTOS DE CONSTRUCCION Y URBANIZACION ALPE SA DE CV
Av. Vasconcelos 755 Poniente Colonia del Valle San Pedro Garza García, N.L. México C.P. 66220
Tel.: + 52 (81) 1356-5536 Tel.: + 52 (81) 1094-1420 Móvil: 811-560-5862 http://www.alpeco.mx

Proyectos de construcción y Urbanización ALPE

H. MATAMOROS, TAM, A 23 DE ABRIL DEL 2026.

ASUNTO: **VOLUMEN EXCEDENTE**

ING. FERNANDO REQUENA CHAVEZ
DIRECTOR DE OBRAS PUBLICAS

EN RELACIÓN CON LA OBRA CONTRATADA CON EL MUNICIPIO DE MATAMOROS A TRAVEZ DE LA SECRETARIA DE DESARROLLO URBANO Y ECOLOGIA, AL AMPARO DEL CONTRATO DE OBRA PUBLICA **No. MAT-OP-OD-002/2026**, RELATIVO A: **PAVIMENTACION ASFALTICA EN LA CALLE FUENTES DE ALMA DE AVENIDA REVOLUCION A AVENIDA INDEPENDENCIA DE LA COLONIA CIUDAD INDUSTRIAL EN EL MUNICIPIO DE MATAMOROS TAMAULIPAS;** LE SOLICITO LA REVISION Y/O AUTORIZACION DE LOS VOLUMENES ADICIONALES PARA EL BUEN FUNCIONAMIENTO DEL PROYECTO, LOS CUALES NO CAMBIAN LA FINALIDAD DE LA OBRA, LOS CUALES SERAN INCLUIDOS EN LA ORDEN DE ACTUALIZACION EN LA ESTIMACION 1 (UNO).

SIN MAS DE MOMENTO Y ESPERANDO UNA RESPUESTA SATISFACTORIA A NUESTRA PETICION QUEDO DE USTED PARA CUALQUIER DUDA O ACLARACION.

Atentamente:

Francisco de Jesús Martínez Salazar
Representante Legal

PROYECTOS DE CONSTRUCCION Y URBANIZACION ALPE SA DE CV
Av. Vasconcelos 755 Poniente Colonia del Valle San Pedro Garza García, N.L. México C.P. 66220
Tel.: + 52 (81) 1356-5536 Tel.: + 52 (81) 1094-1420 Móvil: 811-560-5862 http://www.alpeco.mx

H. Matamoros, Tamaulipas a 24 de Abril de 2026

Proyectos de Construcción y Urbanización ALPE, S.A. de C.V.
C. Francisco de Jesus Martinez Salazar
Presente.-

En relación a la obra denominada **PAVIMENTACION ASFALTICA EN LA CALLE FUENTES DE ALMA DE AVENIDA REVOLUCION A AVENIDA INDEPENDENCIA DE LA COLONIO CIUDAD INDUSTRIAL, DEL MUNICIPIO DE MATAMOROS, TAMAULIPAS**, al amparo del contrato de Obra Pública No. **MAT-OP-OD-002/2026**, y de acuerdo a su oficio de solicitud de fecha 23 de Abril del mismo año, hago de su conocimiento que esta dirección autoriza los volúmenes excedentes y que no cambian la finalidad del proyecto, dichos volúmenes deberán estar plasmados en una orden de actualización de la Estimación del referido contrato.

Sin más por el momento quedo de usted para cualquier duda o aclaración.

Atentamente

Ing. Fernando Requena Chavez
Director de Obras Publicas

c.c.p. Archivo.

Proyectos de construcción y Urbanización ALPE

H. MATAMOROS TAMAULIPAS A 23 DE ABRIL DE 2026

ASUNTO: **INICIO**

ING. FERNANDO REQUENA CHAVEZ

DIRECTOR DE OBRAS PUBLICAS

PRESENTE. -

EN REFERANCIA AL CONTRATO: **No. MAT-OP-OD-002/2026**, RELATIVO A: **PAVIMENTACION ASFALTICA EN LA CALLE FUENTES DE ALMA DE AVENIDA REVOLUCION A AVENIDA INDEPENDENCIA DE LA COLONIA CIUDAD INDUSTRIAL EN EL MUNICIPIO DE MATAMOROS TAMAULIPAS;** LE INFORMO QUE CON FECHA 24 DE ABRIL DEL 2026, SE INICIARAN LOS TRABAJOS EN OBRA.

SIN MAS POR EL MOMENTO Y AGRADECIENDO LAS ATENCIONES PRESTADAS, QUEDO DE USTED.

Atentamente:

Francisco de Jesús Martínez Salazar
Representante Legal

PROYECTOS DE CONSTRUCCION Y URBANIZACION ALPE SA DE CV
Av. Vasconcelos 755 Poniente Colonia del Valle San Pedro Garza García, N.L. México C.P. 66220
Tel.: + 52 (81) 1356-5536 Tel.: + 52 (81) 1094-1420 Móvil: 811-560-5862 http://www.alpeco.mx

Proyectos de construcción y Urbanización ALPE

H. MATAMOROS, TAM, A 23 DE ABRIL DEL 2026.

ASUNTO: **RENUNCIA A ANTICIPO**

ING. FERNANDO REQUENA CHAVEZ

DIRECTOR DE OBRAS PUBLICAS

POR MEDIO DE LA PRESENTE LE INFORMO QUE LOS TRABAJOS RELATIVOS AL CONTRATO DE OBRA PUBLICA **No. MAT-OP-OD-002/2026,** RELATIVO A LA OBRA: **PAVIMENTACION ASFALTICA EN LA CALLE FUENTES DE ALMA DE AVENIDA REVOLUCION A AVENIDA INDEPENDENCIA DE LA COLONIA CIUDAD INDUSTRIAL EN EL MUNICIPIO DE MATAMOROS TAMAULIPAS**; SE RENUNCIA AL ANTICIPO DECLARADO EN EL CONTRATO ANTES MENCIONADO.

SIN MAS POR EL MOMENTO Y AGRADECIENDO SUS ATENCIONES, QUEDO DE USTED.

Atentamente:

Francisco de Jesús Martínez Salazar
Representante Legal

PROYECTOS DE CONSTRUCCION Y URBANIZACION ALPE SA DE CV
Av. Vasconcelos 755 Poniente Colonia del Valle San Pedro Garza García, N.L. México C.P. 66220
Tel.: + 52 (81) 1356-5536 Tel.: + 52 (81) 1094-1420 Móvil: 811-560-5862 http://www.alpeco.mx