Gobierno Municipal de MATAMOROS 2024 - 2027

CONTRATO:	MAT-OP-OD-004/2026	ESTIMACIÓN:	1 (UNO FINIQUITO)
PROGRAMA:	OBRA DIRECTA	PERIODO: DEL	12-may-2026 AL 10-jun-2026
OBRA:	COLOCACION DE PASTO SINTETICO EN CANCHA DE FUTBOL DE LA COLONIA MARIANO MATAMOROS, EN EL MUNICIPIO DE MATAMOROS TAMAULIPAS.	FECHA:	12 de junio de 2026
UBICACIÓN:	COLONIA MARIANO MATAMOROS	HOJA: 1	DE: 1
CONTRATISTA:	HECTOR HUGO CAZARES SANCHEZ		

R.F.C.	C.M.I.C.	I.M.S.S.		BUENO POR $
0	0	0.00		779,518.85

RECIBIMOS DE: MUNICIPIO DE MATAMOROS

LA CANTIDAD DE $ **538,163.67** (QUINIENTOS TREINTA Y OCHO MIL CIENTO SESENTA Y TRES PESOS 67/100 M.N.)

POR CONCEPTO DE : **ESTIMACION No** 1 (UNO FINIQUITO)

ESTADO DE CUENTA

IMPORTE DEL CONTRATO: $	779,518.85			
PAGOS ANTERIORES: $	0.00			
POR EJERCER: $	779,518.85		$	779,518.85
IMPORTE DE ESTA ESTIMACION:$	671,999.01			
DEDUCTIVAS: $				
SUB TOTAL: $	671,999.01			
16% I.V.A.: $	107,519.84			
SUB TOTAL: $	779,518.85	$ 779,518.85	$	779,518.85
DEDUCCIONES Y RETENCIONES:				
ANTICIPOS: $	233,855.66			
3‰ I.C.I.C $	2,016.00			
2‰ D.I.F. $	1,344.00			
1‰ ORGANO FIZCALIZACION ESTATAL $	779.52			
5% INSPECCION, VIGILANCIA Y CONTROL: $	3,360.00			
SUB TOTAL: $	241,355.18	$ 241,355.18		
NETO APAGAR: $	**538,163.67**	$ **538,163.67**		
SALDO NO EJERCIDO QUE SE CANCELA: $			$	0.00

CONTRATISTA	REVISÓ	REVISÓ	AUTORIZO
HECTOR HUGO CAZARES SANCHEZ	ING. JOSE RAMSES GONZALEZ CANTU JEFE DE DEPTO. DE SUPERVISION	ING. MARCO ANTONIO RAMIREZ SILVA ADMISITRADOR DE PROGRAMA	ING. FERNANDO REQUENA CHAVEZ DIRECTOR DE OBRAS PUBLICAS

Gobierno Municipal de MATAMOROS 2024 | 2027

CONTRATO:	MAT-OP-OD-004/2026	**ESTIMACIÓN:**	1 (UNO FINIQUITO)
PROGRAMA:	OBRA DIRECTA	**PERIODO:** del	12-may-2026 al 10-jun-2026
OBRA:	COLOCACION DE PASTO SINTETICO EN CANCHA DE FUTBOL DE LA COLONIA MARIANO MATAMOROS, EN EL MUNICIPIO DE MATAMOROS TAMAULIPAS.	**FECHA:**	12 de junio de 2026
UBICACIÓN:	COLONIA MARIANO MATAMOROS	**HOJA:** 2	**DE:** 14.
CONTRATISTA:	HECTOR HUGO CAZARES SANCHEZ		

ESTIMACIÓN

CLAVE	CONCEPTO	UNIDAD	P.U.	VOLUMEN					IMPORTE DE ESTIMACION
				PRESUPUESTO	ACUM. ANTERIOR	PRESENTE	ACUMULADO	EXCEDENTE	
1	Siministro y colocacion de pasto sintetico SPORTMASTER monofilamento DUAL II verde, altura 40 mm, 850 g/m2, fibra MF DBII 9,900 deniers, proteccion UV prime blocker, doble base Durabac Ultra, fabricante con certificado ISO 9000 e ISO 14000. Incluye suministro, instalacion, linea blanca oficial, arena, caucho, pegamento y transporte. garantia de 9 años. Instalacion certificada por Labosport, laboratorio acreditado por FIFA y MLB. Incliue personal capacitado por el proveedor y todo lo necesario para su correcta ejecucion incluye: retiro de existente y rehabilitacion de base existente.	M2	$ 802.76	829.55	0.00	829.55	829.55		665,929.56
2	Suminnistro y colocacion de anuncio informativo de 0.90 M de altura por 1.20 M de ancho, de obra a base de perfil PTR de 2" calibre 18, en bastidor y postes, lamina galvanizada Cal 20 letrero con rotulacion digital, impresión a tinta latex durabilidad de 3 años al sol, con laminado UV para que sea antigrafiti, vinil 3M, anclaje a piso con concreto F'c=150 kg/cm2 a una profundidad de 0.80 x 0.25 cm de diametro, herramienta y mano de obra.	PZA	$ 6,069.45	1.00	0.00	1.00	1.00		6,069.45
								ESTA HOJA $	671,999.01
								ACUMULADO $	671,999.01
								ESTA ESTIMACION $	671,999.01

CONTRATISTA :	SUPERVISO:	REVISO :	REVISO :
HECTOR HUGO CAZARES SANCHEZ	ING. JORGE LUIS CRUZ QUINTANILLA SUPERVISOR DE OBRA	ING. JOSE RAMSES GONZALEZ CANTU JEFE DE DEPTO. DE SUPERVISION	ING. MARCO ANTONIO RAMIREZ SILVA ADMISITRADOR DE PROGRAMA

Gobierno Municipal de MATAMOROS

CONTRATO:	MAT-OP-OD-004/2026	**ESTIMACIÓN:**	**1 (UNO FINIQUITO)**
PROGRAMA:	OBRA DIRECTA	**PERIODO: del**	**12-may-2026** **10-jun-2026**
OBRA:	COLOCACION DE PASTO SINTETICO EN CANCHA DE FUTBOL DE LA COLONIA MARIANO MATAMOROS, EN EL MUNICIPIO DE MATAMOROS TAMAULIPAS.	**FECHA:**	**12 de junio de 2026**
UBICACIÓN:	COLONIA MARIANO MATAMOROS	**HOJA:**	3 **DE:** 14
CONTRATISTA:	**HECTOR HUGO CAZARES SANCHEZ**		

NÚMEROS GENERADORES

CLAVE	CONCEPTO	LOCALIZACION EJE	LOCALIZACION TRAMO	LARGO	ANCHO	ALTO Y/O PESO	UNIDAD	CANTIDAD	ESTE VOLUMEN	VOLUMEN ACUMULADO	% AVANCES
0	**CANCHA DEPORTIVA COLONIA MARIANO MATAMOROS.**										
1	Siministro y colocacion de pasto sintetico SPORTMASTER monofilamento DUAL ll verde, altura 40 mm, 850 g/m2, fibra MF DBll 9,900 deniers, proteccion UV prime blocker, doble base Durabac Ultra, fabricante con certifiocado ISO 9000 e ISO 14000. Incluye suministro, instalacion, linea blanca oficial, arena, caucho, pegamento y transporte. garantia de 9 años. Instalacion certificada por Labosport, laboratorio acreditado por FIFA y MLB. Incliue personal capacitado por el proveedor y todo lo necesario para su correcta ejecucion incluye: retiro de existente y rehabilitacion de base existente.	Cancha		35.44	23.50		M2	1.00	832.84		
								TOTAL =	**832.84**	832.84	100.00%
								SOLO SE ESTIMA=	**829.55**		
2	Suminnistro y colocacion de anuncio informativo de 0.90 M de altura por 1.20 M de ancho, de obra a base de perfil PTR de 2" calibre 18, en bastidor y postes, lamina galvanizada Cal 20 letrero con rotulacion digital, impresión a tinta latex durabilidad de 3 años al sol, con laminado UV para que sea antigrafiti, vinil 3M, anclaje a piso con concreto F'c=150 kg/cm2 a una profundidad de 0.80 x 0.25 cm de diametro, herramienta y mano de obra.	Anuncio					PZA	1.00	1.00		
								TOTAL =	**1.00**	1.00	100.00%

CONTRATISTA :	**SUPERVISO:**	**REVISO:**
HECTOR HUGO CAZARES SANCHEZ	ING. JORGE LUIS CRUZ QUINTANILLA SUPERVISOR DE OBRA	ING. JOSE RAMSES GONZALEZ CANTU JEFE DE DEPTO. DE SUPERVISION

Gobierno Municipal de MATAMOROS 2024 - 2027

CONTRATO:	MAT-OP-OD-004/2026	**ESTIMACIÓN:**	1 (UNO FINIQUITO)
PROGRAMA:	OBRA DIRECTA	**PERIODO:** del	12-may-26 al 10-jun-26
OBRA:	COLOCACION DE PASTO SINTETICO EN CANCHA DE FUTBOL DE LA COLONIA MARIANO MATAMOROS, EN EL MUNICIPIO DE MATAMOROS TAMAULIPAS.	**FECHA:**	12 de junio de 2026
UBICACIÓN:	COLONIA MARIANO MATAMOROS	**HOJA:** 4	DE: 14
CONTRATISTA:	HECTOR HUGO CAZARES SANCHEZ		

CROQUIS

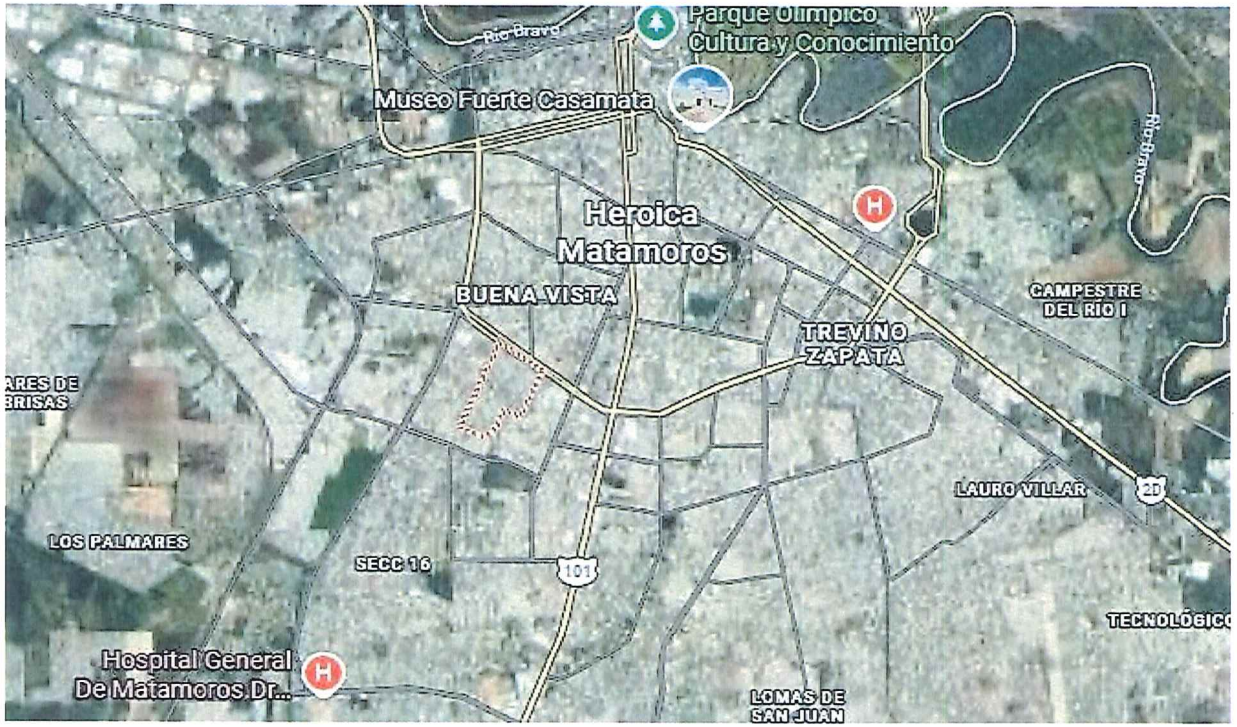

CONTRATISTA :	SUPERVISO:	REVISO:
HECTOR HUGO CAZARES SANCHEZ	ING. JORGE LUIS CRUZ QUINTANILLA SUPERVISOR DE OBRA	ING. JOSE RAMSES GONZALEZ CANTU JEFE DE DEPTO. DE SUPERVISION

Gobierno Municipal de MATAMOROS 2021 - 2024

CONTRATO:	MAT-OP-OD-004/2026	**ESTIMACIÓN:**	1 (UNO FINIQUITO)
PROGRAMA:	OBRA DIRECTA	**PERIODO:** del	12-may-26 al 10-jun-26
OBRA:	COLOCACION DE PASTO SINTETICO EN CANCHA DE FUTBOL DE LA COLONIA MARIANO MATAMOROS, EN EL MUNICIPIO DE MATAMOROS TAMAULIPAS.	**FECHA:**	12 de junio de 2026
UBICACIÓN:	COLONIA MARIANO MATAMOROS	**HOJA:** 5	DE: 14
CONTRATISTA:	HECTOR HUGO CAZARES SANCHEZ		

CROQUIS

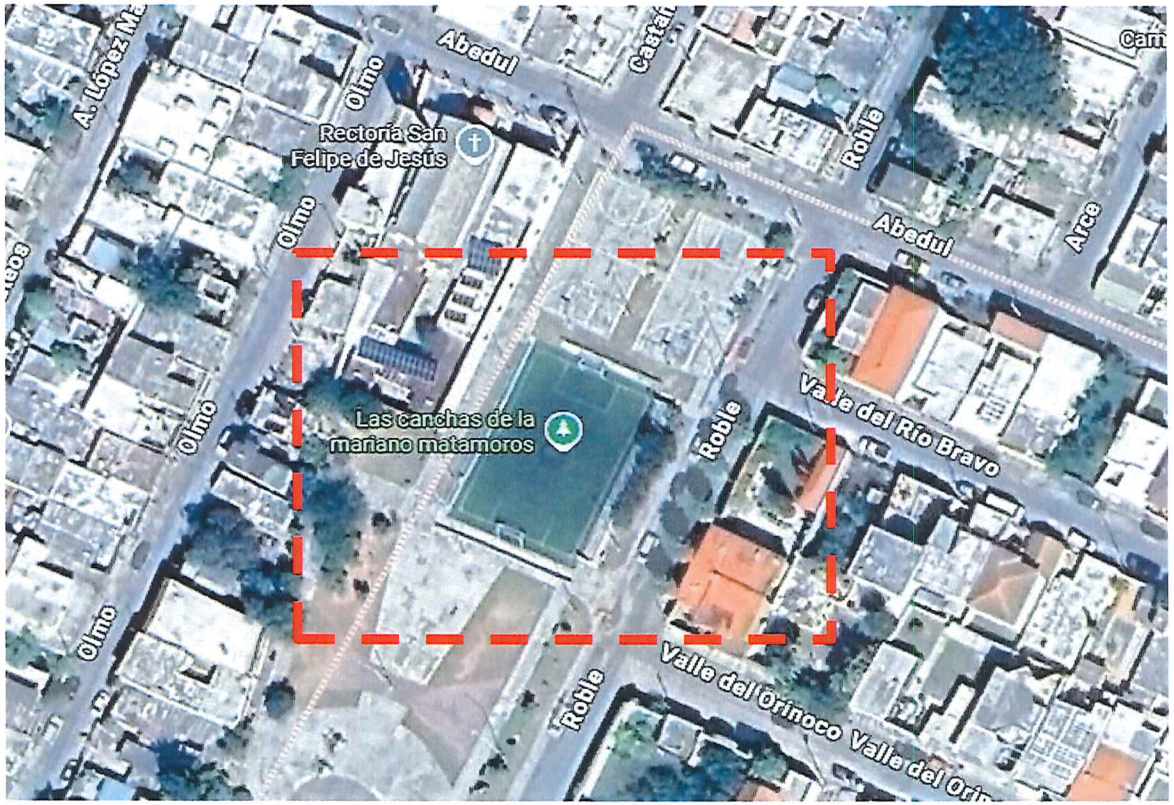

CONTRATISTA :	SUPERVISO:	REVISO:
HECTOR HUGO CAZARES SANCHEZ	ING. JORGE LUIS CRUZ QUINTANILLA SUPERVISOR DE OBRA	ING. JOSE RAMSES GONZALEZ CANTU JEFE DE DEPTO. DE SUPERVISION

Gobierno Municipal de MATAMOROS

CONTRATO:	MAT-OP-OD-004/2026	**ESTIMACIÓN:**	1 (UNO FINIQUITO)
PROGRAMA:	OBRA DIRECTA	**PERIODO:** del	12-may-26 al 10-jun-26
OBRA:	COLOCACION DE PASTO SINTETICO EN CANCHA DE FUTBOL DE LA COLONIA MARIANO MATAMOROS, EN EL MUNICIPIO DE MATAMOROS TAMAULIPAS.	**FECHA:**	12 de junio de 2026
UBICACIÓN:	COLONIA MARIANO MATAMOROS	**HOJA:**	6 DE: 14
CONTRATISTA:	HECTOR HUGO CAZARES SANCHEZ		

CROQUIS

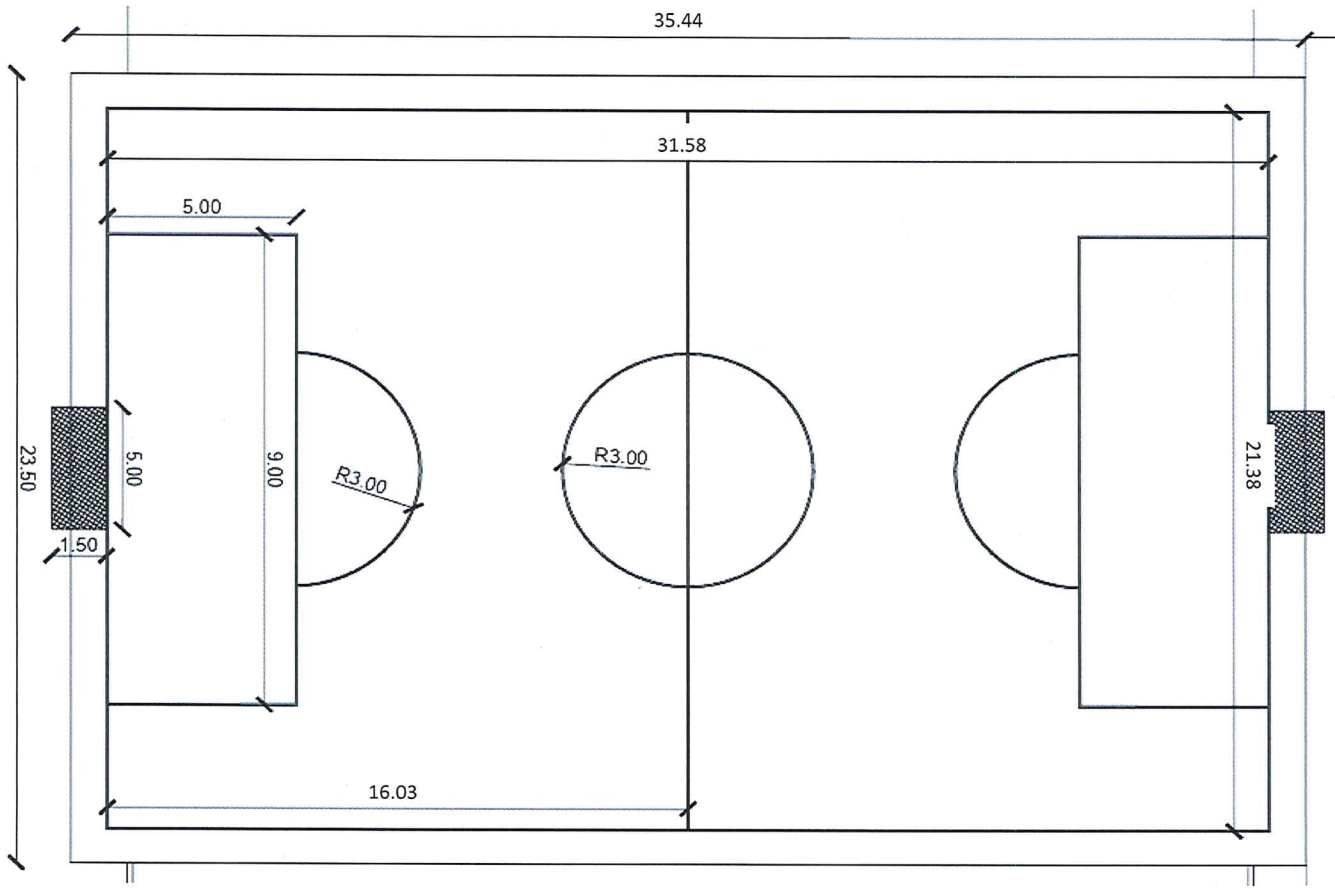

CONTRATISTA :	SUPERVISO:	REVISO:
HECTOR HUGO CAZARES SANCHEZ	ING. JORGE LUIS CRUZ QUINTANILLA SUPERVISOR DE OBRA	ING. JOSE RAMSES GONZALEZ CANTU JEFE DE DEPTO. DE SUPERVISION

Gobierno Municipal de MATAMOROS 2024 - 2027

CONTRATO:	MAT-OP-OD-004/2026	**ESTIMACIÓN:**	1 (UNO FINIQUITO)
PROGRAMA:	OBRA DIRECTA	**PERIODO:** del	12-may-26 al 10-jun-26
OBRA:	COLOCACION DE PASTO SINTETICO EN CANCHA DE FUTBOL DE LA COLONIA MARIANO MATAMOROS, EN EL MUNICIPIO DE MATAMOROS TAMAULIPAS.	**FECHA:**	12 de junio de 2026
UBICACIÓN:	COLONIA MARIANO MATAMOROS	**HOJA:**	DE 14
CONTRATISTA:	HECTOR HUGO CAZARES SANCHEZ		

FOTOGRAFIAS









Retiro de pasto sintetico existente.

CONTRATISTA :	**SUPERVISO:**	**SUPERVISO:**
HECTOR HUGO CAZARES SANCHEZ	ING. JORGE LUIS CRUZ QUINTANILLA SUPERVISOR DE OBRA	ING. JOSE RAMSES GONZALEZ CANTU JEFE DE DEPTO DE SUPERVISION

Gobierno Municipal de MATAMOROS 2024 2027

CONTRATO:	MAT-OP-OD-004/2026	**ESTIMACIÓN:**	1 (UNO FINIQUITO)
PROGRAMA:	OBRA DIRECTA	**PERIODO:** del	12-may-26 al 10-jun-26
OBRA:	COLOCACION DE PASTO SINTETICO EN CANCHA DE FUTBOL DE LA COLONIA MARIANO MATAMOROS, EN EL MUNICIPIO DE MATAMOROS TAMAULIPAS.	**FECHA:**	12 de junio de 2026
UBICACIÓN:	COLONIA MARIANO MATAMOROS	**HOJA:**	DE 14
CONTRATISTA:	HECTOR HUGO CAZARES SANCHEZ		

FOTOGRAFIAS













Suministro de pasto sintetico y materiales para su instalacion.

CONTRATISTA :	SUPERVISO:	SUPERVISO:
HECTOR HUGO CAZARES SANCHEZ	ING. JORGE LUIS CRUZ QUINTANILLA SUPERVISOR DE OBRA	ING. JOSE RAMSES GONZALEZ SANTU JEFE DE DEPTO. DE SUPERVISION

Gobierno Municipal de MATAMOROS 2024 - 2027

CONTRATO:	MAT-OP-OD-004/2026	**ESTIMACIÓN:**	1 (UNO FINIQUITO)
PROGRAMA:	OBRA DIRECTA	**PERIODO:** del	12-may-26 al 10-jun-26
OBRA:	COLOCACION DE PASTO SINTETICO EN CANCHA DE FUTBOL DE LA COLONIA MARIANO MATAMOROS, EN EL MUNICIPIO DE MATAMOROS TAMAULIPAS.	**FECHA:**	12 de junio de 2026
UBICACIÓN:	COLONIA MARIANO MATAMOROS	**HOJA:**	DE 14
CONTRATISTA:	HECTOR HUGO CAZARES SANCHEZ		

FOTOGRAFIAS








Colocacion de pasto sintentico.

CONTRATISTA :	**SUPERVISO:**	**SUPERVISO:**
HECTOR HUGO CAZARES SANCHEZ	ING. JORGE LUIS CRUZ QUINTANILLA SUPERVISOR DE OBRA	ING. JOSE RAMSES GONZALEZ CANTU JEFE DE DEPTO DE SUPERVISION

Gobierno Municipal de MATAMOROS 2024 2027

CONTRATO:	MAT-OP-OD-004/2026	**ESTIMACIÓN:**	1 (UNO FINIQUITO)
PROGRAMA:	OBRA DIRECTA	**PERIODO:** del	12-may-26 al 10-jun-26
OBRA:	COLOCACION DE PASTO SINTETICO EN CANCHA DE FUTBOL DE LA COLONIA MARIANO MATAMOROS, EN EL MUNICIPIO DE MATAMOROS TAMAULIPAS.	**FECHA:**	12 de junio de 2026
UBICACIÓN:	COLONIA MARIANO MATAMOROS	**HOJA:**	DE 14
CONTRATISTA:	HECTOR HUGO CAZARES SANCHEZ		

FOTOGRAFIAS



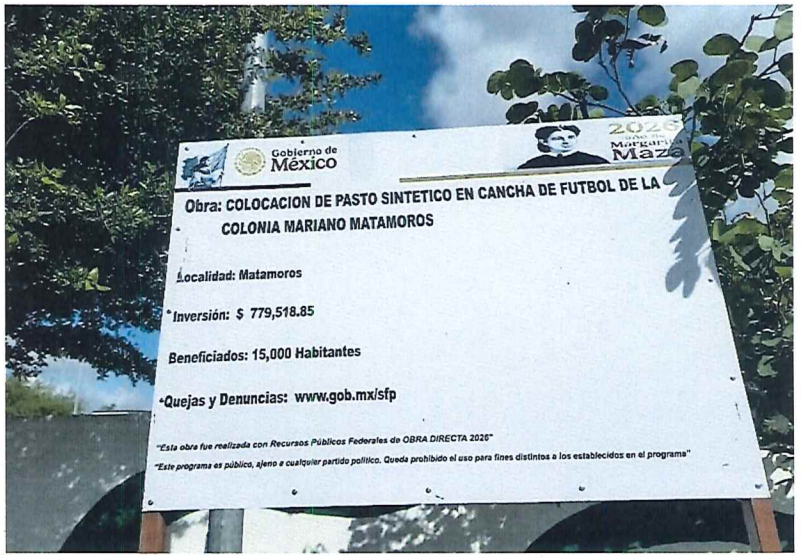

Suministro y colocacion de anuncio de informativo.

CONTRATISTA :	**SUPERVISO:**	**SUPERVISO:**
HECTOR HUGO CAZARES SANCHEZ	ING. JORGE LUIS CRUZ QUINTANILLA SUPERVISOR DE OBRA	ING. JOSE RAMSES GONZALEZ CANTU JEFE DE DEPTO DE SUPERVISION

Gobierno Municipal de MATAMOROS 2024 - 2027

SECRETARIA DE DESRROLLO URBANO
DIRECCION DE OBRAS PUBLICAS

BITACORA DE OBRA

No DE CONTRATO:	OBRA	UBICACION:
MAT-OP-OD-004/2026	**COLOCACION DE PASTO SINTETICO EN CANCHA DE FUTBOL DE LA COLONIA MARIANO MATAMOROS, EN EL MUNICIPIO DE MATAMOROS TAMAULIPAS.**	**COLONIA MARIANO MATAMOROS**

Nota No 1 Fecha 12 de mayo de 2026 Tipo APERTURA

Con esta fecha se abre la presente Bitacora de Obra Publica siendo la Dependencia Contratante El Municipio de Matamoros, Tamaulipas con direccion en Calle Sexta s/n Zona Centro y con Numero de Telefono 868 810 80 00

Mediante contrato de fecha 12 de mayo de 2026 La Dependencia designa como Empresa contratista a HECTOR HUGO CAZARES SANCHEZ con direccion en 0 y con Numero de Telefono 0

Esta Bitacora forma parte del Contrato MAT-OP-OD-004/2026 Con un Importe de $779,518.85 inlcuido el Impuesto al Valor Agregado y con un Periodo de Ejecucion de 75 dias habiles con Fecha de inicio el 12 de mayo de 2026 y con Fecha de Terminacion el 25 de julio de 2026

Los trabajos a ejecutar por parte del Contratista consisten en:
COLOCACION DE PASTO SINTETICO EN CANCHA DE FUTBOL DE LA COLONIA MARIANO MATAMOROS, EN EL MUNICIPIO DE MATAMOROS TAMAULIPAS.

Ubicados en COLONIA MARIANO MATAMOROS del Municipio de Matamoros, Tam.

Nota No 2 Fecha 12 de mayo de 2026 Tipo VALIDACION

RESIDENTE

La Contratante El Municipio de Matamoros, Tam. Designa al (la) C. ING. JORGE LUIS CRUZ QUINTANILLA como Supervisor de la Obra quien fungira como representante del Municipio ante el Contratista y sera la persona Responsable directa de la Supervision, Vigilancia, Control y Revision de los trabajos con Oficio de Fecha 12 de mayo de 2026 emitido en cumplimiento del Articulo 53 de la LOPSRM y/o del Articulo 61 de la LOPSRM para el el Estado de Tamaulipas

SUPERINTENDENTE

La Contratista HECTOR HUGO CAZARES SANCHEZ
Designa al (la) C. JOSE EMMANUEL MONTES MARTINEZ como Superintendente de la Obra, y quien fungira como Representante de la Contratista ante la Contratante y a quien le otorga completa Facultad para oir y recibir toda clase de Notificaciones relacionadas con los trabajos, asi como, para la toma de desiciones requeridos en el cumplimiento del contrato

NOTAS DE BITACORA

Tanto el Residente Como el Superintendente acuerdan que la Bitacora de Obra estara disponible y se podran asentar Notas en ella a cualquier hora del dia y durante el tiempo que el contrato y la obra tenga vigencia, Tambien acuerdan ambas partes que se dara un plazo de tres dias habiles para la firma de cualquier nota y pasado este plazo se dara por aceptada la nota, asi mismo por ninguna causa se modificara una Nota y de ser necesario se debera asentar una Nota Aclaratoria al respecto

ESTIMACIONES

Las estimaciones seran con un periodo no mayor a 30 dias calendario y se deberan presentar dentro de los seis dias naturales despues de la fecha del corte, la residendia contará con un periodo no mayor a quince dias naturales para efectuar la revision y autorizacion de las mismas a partir de la fecha de su entrega completa en los terminos del Articulo 132 del RLOPSRM

CONTRATISTA:	SUPERVISOR	JEFE DEL DPTO DE SUPERVISION
HECTOR HUGO CAZARES SANCHEZ	ING. JORGE LUIS CRUZ QUINTANILLA	ING. JOSE RAMSES GONZALEZ CANTU

Gobierno Municipal de MATAMOROS 2024 | 2027

SECRETARIA DE DESRROLLO URBANO
DIRECCION DE OBRAS PUBLICAS

BITACORA DE OBRA

No DE CONTRATO:	OBRA	UBICACION:
MAT-OP-OD-004/2026	**COLOCACION DE PASTO SINTETICO EN CANCHA DE FUTBOL DE LA COLONIA MARIANO MATAMOROS, EN EL MUNICIPIO DE MATAMOROS TAMAULIPAS.**	**COLONIA MARIANO MATAMOROS**

Nota No	3	Fecha	12 de mayo de 2026	Tipo	INICIO DE LOS TRABAJOS

Con esta fecha se reunen en el sitio de los trabajos el Residente y Superintendente de la obra con la finalidad de hacer entrega fisica del bien inmueble y declarar formalmente iniciados los trabajos motivo de este contrato. El contratista inicia con los trabajos de retiro de pasto sintetico existente en cancha.

Nota No	4	Fecha	14 de mayo de 2026	Tipo	PROCESO

Con esta fecha se realiza visita al sitio de obra y se observa al personal del contratista continua con los trabajos de retiro de pasto sintetico asi como la recoleccion de arena y caucho.

Nota No	5	Fecha	18 de mayo de 2026	Tipo	PROCESO

Con esta fecha el personal del contratista termina con los trabajos de retiro de pato sintetico, arena y caucho.

Nota No	6	Fecha	20 de mayo de 2026	Tipo	PROCESO

Con esta fecha el contrtaista realiza el suministro en obra de materiales (pasto sintetico, pegamento, hilo encerado) para la instalacion de pasto sintetico.

Nota No	7	Fecha	22 de mayo de 2026	Tipo	PROCESO

Con esta el personal inicia con los trabajos de colocacion de pasto sintetico realizando los trabajos tendido, cosido con hilo encerado y la aplicación de pegamento en la uniones.

Nota No	8	Fecha	26 de mayo de 2026	Tipo	PROCESO

Con esta fecha el personal del contratista continuacon los trabajos de colocacion de pasto sintetico.

Nota No	9	Fecha	28 de mayo de 2026	Tipo	PROCESO

Con esta fecha el personal del contratista sencuantra realizando los trabajos de trazo y corte de pasto para la colocacion y cosido de bandas laterales.

Nota No	10	Fecha	1 de junio de 2026	Tipo	PROCESO

Con esta fecha el personal del contratista se encuentra realizando los trabajos de colocacion de lineas para la construccion de las areas chicas y manchones de penal.

Nota No	11	Fecha	2 de junio de 2026	Tipo	PROCESO

Con esta fecha el personal del contratista se encuentra realizando los trabajos de contruccion de circulo central realizando los trabajos de corte de pasto y colocacion y cosido de banda blanca de pasto sintetico.

Nota No	12	Fecha	4 de junio de 2026	Tipo	PROCESO

Con esta fecha el personal del constratista realiza los trabajos de construccion de logotipo gobierno municapl de matamoros en circulo central de media cancha.

CONTRATISTA:	SUPERVISOR	JEFE DEL DPTO DE SUPERVISION
HECTOR HUGO CAZARES SANCHEZ	ING. JORGE LUIS CRUZ QUINTANILLA	ING. JOSE RAMSES GONZALEZ CANTU

SECRETARIA DE DESRROLLO URBANO
DIRECCION DE OBRAS PUBLICAS

Gobierno Municipal de MATAMOROS 2024 | 2027

BITACORA DE OBRA

No DE CONTRATO:	OBRA	UBICACION:
MAT-OP-OD-004/2026	COLOCACION DE PASTO SINTETICO EN CANCHA DE FUTBOL DE LA COLONIA MARIANO MATAMOROS, EN EL MUNICIPIO DE MATAMOROS TAMAULIPAS.	COLONIA MARIANO MATAMOROS

Nota No	13	Fecha	5 de mayo de 2026	Tipo	PROCESO

Con esta fecha el personal del contratista realiza los trabajos de colocacion de area en area de pasto sintetico de cancha de futbol.

Nota No	14	Fecha	8 de junio de 2026	Tipo	PROCESO

Con esta fecha el personal del contratista realiza los trabajos de colocacion de caucho en area de pasto síntentico de cancha de futbol.

Nota No	15	Fecha	10 de junio de 2026	Tipo	PROCESO

Con esta fecha el contratista informa que termino los trabajos relacionados con el objeto de este contrato.

Nota No	16	Fecha	13 de junio de 2026	Tipo	CIERRE

Con esta fecha se dan por recibidos los trabajos relativos a este contrato, los cuales fueron terminados en su totalidad el dia 10 de junio de 2026 y notificados por el Contratista mediante escrito del dia 10 de junio de 2026 La supervisio de Obra verifico la terminacion fisica de los trabajos el dia 12 de junio de 2026 y una vez revisada constato que cumplen totalmente con el proyecto y sus adecuaciones en cuanto a cantidad y a la calidad por lo que recibe los trabajos descritos, conlcuidos en su totalidad y operando adecuadamente, reservandose el derecho de hacer posteriormente las reclamaciones que estime convenientes por los vicios ocultos que resulten o por los trabajos mal ejecutados

Por lo anterior, **se cierra la presente Bitacora de Obra** y se le solicita al Contratista a que a la brevedad presente el Finiquito de los trabajos, asi como la fianza de Vicios Ocultos para dar por terminada los compromisos contraidos en el Contrato.

CONTRATISTA:	SUPERVISOR	JEFE DEL DPTO DE SUPERVISION
HECTOR HUGO CAZARES SANCHEZ	ING. JORGE LUIS CRUZ QUINTANILLA	ING. JOSE RAMSES GONZALEZ CANTU

HECTOR HUGO CAZARES SANCHEZ
RFC CASH910604J64
OCAMPO ENTRE LPEZ MATEOS Y JOSE ARRESE #120
COL. LAZARO CARDENAS CP. 87360
H. MATAMOROS TAMAULIPAS.
(868) 1013459.

H. Matamoros, Tamaulipas. 12 de Mayo del 2026.

ING. FERNANDO REQUENA CHAVEZ
DIRECTOR DE OBRAS PUBLICAS
PRESENTE.

Con relación al contrato **NO. "MAT-OP-OD-004/2026".** relativo a: **"COLOCACION DE PASTO SINTETICO EN CANCHA DE FUTBOL DE LA COLONIA MARIANO MATAMOROS, EN EL MUNICIPIO DE MATAMOROS TAMAULIPAS".** manifiesto que el **Ing. José Emmanuel Martinez Montes,** responsable técnico de HECTOR HUGO CAZARES SANCHEZ será el **SUPERINTENDENTE** de la obra antes mencionada, teniendo facultades para firmar oficios, estimaciones, bitácora de obra y demás documentos relacionados con el contrato en cuestión.

Agradezco la atención prestada y quedo a sus órdenes.

ATENTAMENTE

ARQ. HECTOR HUGO CAZARES SANCHEZ.

HECTOR HUGO CAZARES SANCHEZ
RFC CASH910604J64
OCAMPO ENTRE LPEZ MATEOS Y JOSE ARRESE #120
COL. LAZARO CARDENAS CP. 87360
H. MATAMOROS TAMAULIPAS.
(868) 1013459.

H. MATAMOROS,TAM. A 10 DE JUNIO DEL 2026

ING. FERNANDO REQUENA CHAVEZ
DIRECTOR DE OBRAS PUBLICAS
PRESENTE.

EN RELACIÓN A LA OBRA: **"COLOCACION DE PASTO SINTETICO EN CANCHA DE FUTBOL DE LA COLONIA MARIANO MATAMOROS, EN EL MUNICIPIO DE MATAMOROS TAMAULIPAS".** BAJO EL AMPARO DEL CONTRATO NO. **"MAT-OP-OD-004/2026"** INFORMO A USTED QUE LOS TRABAJOS RELACIONADOS A ESTE CONTRATO, FUERON EJECUTADOS DE ACUERDO AL PROYECTO Y A LAS ESPECIFICACIONES SEÑALADAS EN EL CONTRATO DE OBRA.

SIN MÁS POR EL MOMENTO Y EN ESPERA DE SU RESPUESTA, QUEDO DE USTED.

ATENTAMENTE

ARQ. HECTOR HUGO CAZARES SANCHEZ

ING. MIGUEL ANGEL GONZALEZ SOLIS
D.R.O. I-379

HECTOR HUGO CAZARES SANCHEZ
RFC CASH910604J64
OCAMPO ENTRE LPEZ MATEOS Y JOSE ARRESE #120
COL. LAZARO CARDENAS CP. 87360
H. MATAMOROS TAMAULIPAS.
(868) 1013459.

H. Matamoros, Tam. a 10 de Junio del 2026.

ING. FERNANDO REQUENA CHAVEZ.
DIRECTOR DE OBRAS PUBLICAS
PRESENTE.

Por medio de la presente me dirijo a usted para informar la terminación de obra denominada **"COLOCACION DE PASTO SINTETICO EN CANCHA DE FUTBOL DE LA COLONIA MARIANO MATAMOROS, EN EL MUNICIPIO DE MATAMOROS TAMAULIPAS".** bajo el amparo del contrato **NO. "MAT-OP-OD-004/2026".** Se le informa que los trabajos relacionados a este contrato, se terminaron de ejecutar el día **10 de Junio del 2026.**

Agradezco de antemano la atención que se sirva brindar al presente, sin más por el momento quedo de usted.

Atentamente

ARQ. HECTOR HUGO CAZARES SANCHEZ

REPRESENTANTE LEGAL

HECTOR HUGO CAZARES SANCHEZ
RFC CASH910604J64
OCAMPO ENTRE LPEZ MATEOS Y JOSE ARRESE #120
COL. LAZARO CARDENAS CP. 87360
H. MATAMOROS TAMAULIPAS.
(868) 1013459.

H. MATAMOROS TAMPS. A 12 DE MAYO DEL 2026.

ING. FERNANDO REQUENA CHAVEZ
DIRECTOR DE OBRAS PUBLICAS
PRESENTE.

POR MEDIO DE LA PRESENTE ME DIRIJO A USTED PARA INFORMAR EL INICIO DE OBRA DENOMINADA: **"COLOCACION DE PASTO SINTETICO EN CANCHA DE FUTBOL DE LA COLONIA MARIANO MATAMOROS, EN EL MUNICIPIO DE MATAMOROS TAMAULIPAS".** RELATIVO A: **CONTRATO NO. MAT-OP-OD-004/2026.**

SE LE INFORMA QUE LOS TRABAJOS RELACIONADOS A ESTE CONTRATO, SE EMPEZARON A EJECUTAR EL DIA 12 DE MAYO DEL 2026.

SIN MAS POR EL MOMENTO Y AGRADECIENDO SUS ATENCIONES QUEDO DE USTED.

ATENTAMENTE

ARQ. HECTOR HUGO CAZARES SANCHEZ